

B 1

TABLE DES MATIERES

	N° de Adresse
● Instructions d'utilisation du catalogue de pièces détachées.....	B 2
I . Comment commander les pièces détachées.....	B 2
II . Comment interpréter ce catalogue de pièces détachées.....	B 2
III . Emploi de la durée uniforme de temps de réparation (T.D.R.).....	B 5
● Photographie de modèle	B 7
● Index de N° de pièces	B 8
● Index des blocs-Groupe moteur	C 1
● Index des blocs-Groupe cadre	E 1

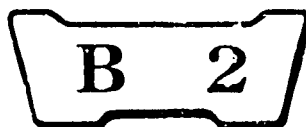

INSTRUCTIONS D'UTILISATION DU CATALOGUE DE PIÈCES DÉTACHÉES

Ce catalogue de pièces est rédigé pour le but de décrire toutes les pièces et la durée uniforme de temps de réparation (T.D.R.) pour les modèles XL400Sb et XL400Rc. Les langues utilisées dans ce catalogue de pièces sont rangées en ordre alphabétique en anglais. (Anglais - Français)

I. Comment commander des pièces de rechange

1. Renseignements indispensables

Les commandes de pièces de rechange doivent être accompagnées du **numéro de pièce** et du (des) **numéro(s)** estampés de la façon décrites plus loin. Ceci est indispensable car toute modification ou changement de pièces est enregistrée par HONDA avec les numéros estampés et de pièces appropriés.

Numéros indispensables :

- (a) Pièces de carburateur: Numéro de pièce et numéro d'identification de carburateur estampé
- (b) Pièces de moteur: Numéro de pièce et numéro de moteur estampé
- (c) Pièces de cadre: Numéro de pièce et numéro de cadre estampé

2. Révisions

Quand de l'additions ou de l' modifications sont ajoutés dans le catalogue de pièces détachées, une édition révisée est imprimée au moment voulu et possède les numéros de révision dans l'ordre normal imprimés en couverture.

Nous vous recommandons de vous procurer ces formulaires révisés de façon à conserver votre catalogue de pièces détachées à jour. Informez-vous auprès de votre concessionnaire HONDA pour savoir si une édition révisée est parue.

L'astérisque (*) devant "Réf. No" indique que la pièce No est ajoutée ou changée par rapport à l'édition précédente.

II. Comment interpréter le catalogue de pièces détachées

1. Composition du numéro de pièce

(Exemple) Pièces générales

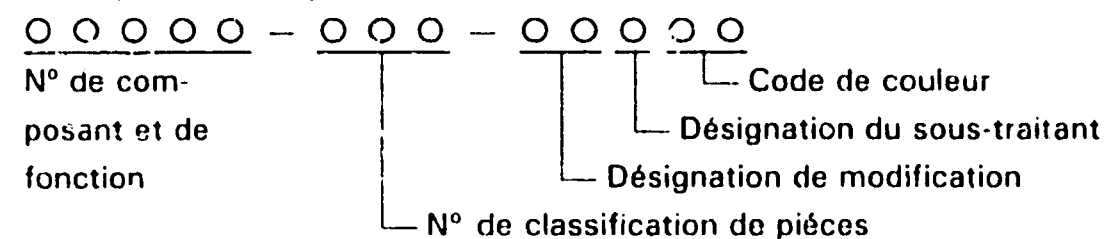

(Exemple) Boulons, écrous et autres pièces standards

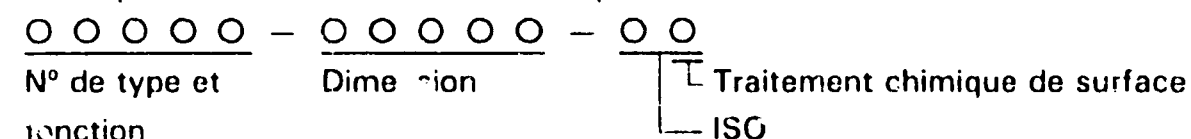

2. Codes de couleur

Le code de couleur qui se trouve à la fin du numéro de pièce précise la couleur de la pièce. Les codes sous ZA apparaissant dans l'ordre alphabétique (tels que les codes ZA, ZB, ZC, etc) ne précisent pas directement la couleur et il est indispensable de se référer au code HONDA précisé dans la colonne intitulée "Description" du catalogue de pièces détachées.

Code de couleur	Description de couleur
Code HONDA	
NH-0	Blanc
NH-1	Noir
NH-24	Blanc de céramique
NH-35M	Argenté nuage métallique
NH-104M-U	Argenté de pleiades métallique-U
NH-105	Noir mât
NH-110M-U	Argenté de magnum métallique-U
NH-111	Blanc de cortina
R-110	Rouge de monza

B 3

3. Abréviations

Les abréviations suivantes sont utilisées dans le catalogue de pièces détachées.

ENS. Ensemble	L (100L) Maillon (100maillons)
COMP. Complet	C.A. Courant alternatif
STD. Standard	C.D. Courant continu
MM Millimètre	AV. Avant
G Gramme	AR. Arrière
T (22T) Dent (22dents)	D. Droit
A Ampère	G. Gauche
V Volt	HEX. Hexagonal
W Watt	A.M. Marque gommée
KPH Kilomètre à l'heure	T.M. Marque de transcription
MPH Mille à l'heure	C.D.I. Allumage à décharge de capacitance
L.E.D. Diode émettrice de lumière	

4. Dimensions

Toutes les dimensions sont données en millimètres (mm) sauf quand il s'agit de billes d'acier, pneus et chambre à air.

Pièces	Exemple	Interprétation
Boulon (Vis)	6×12	6mm de diamètre, 12mm de long
Axe	8×14	8mm de diamètre, 14mm de long
Joint torique	9,5×1,6	9,5mm de diamètre, 1,6mm d'épaisseur
Bague d'étanchéité d'huile	14×24×5	14mm de diamètre intérieur, 24mm de diamètre extérieur, 5mm d'épaisseur
Tube	5×130	5mm de diamètre intérieur, 130mm de long

5. Remplacement de pièces

Les pièces qui sont précisées dans la colonne intitulée "Description" et sous le nom de la pièce signifie que le numéro de pièce est remplacé par le numéro de cette pièce. HONDA peut apporter ce genre de modification sans fournir de préavis.

6. Ensembles

Les sections encadrées d'une ligne pointillée des vues éclatées sont disponibles sous la forme d'un ensemble. (Les composants séparés sont également disponibles).

7. Quantité requise

Le numéro précisé dans la colonne intitulé "N° de Requis" précise le nombre de pièces utilisé dans la section décrite dans ce bloc.

Les pièces accompagnées d'un chiffre quantitatif () correspondent aux pièces obtenues sur option.

Les pièces dont le nombre requis est "N" correspondent aux au nombre désiré pouvant être sélectionné à volonté.

8. Modifications de pièces et numéros de série applicables

Si une pièce a été modifiée, le numéro de série du premier véhicule (ou du cadre, moteur, carburateur) portant la modification, est précisé dans la colonne intitulée "N° de Série".

9. N°s de modèles, codes de zone et série applicables

Les N°s de série applicables modèles et codes de zone précisés dans ce catalogue de pièces détachées peuvent être identifiés de la façon suivante.

Les pièces comportant des codes de zone sont exclusivement réservées aux modèles destinés aux pays spécifiés.

Si aucun code de zone n'est précisé, les pièces sont communes à tous les modèles.

Modèle	Code de zone	Type	N° de série applicable du moteur	N° de série applicable du cadre	N° d'identification applicable du carburateur
XL400Rc	F	France	ND01E-2000009~2001448	ND01-2000001~2001434	FD72A A
	F	France	ND01E-2100006~2100613	ND01-2100006~2100560	PD75A A
	SD	Suède	ND01E-2100404~2100552	ND01-2100404~2100553	
	IT	Italie	ND01E-1000010~1004144	ND01-1000006~1001946	

* En ce qui concerne les numéros d'identification de carburateur, seules les sections soulignées d'une ligne pointillée de l'exemple ci-dessous sont utilisées pour l'immatriculation.

PD72A A KC 7

B 4

10. Emplacement du numéro de série estampé



B428 - 0B

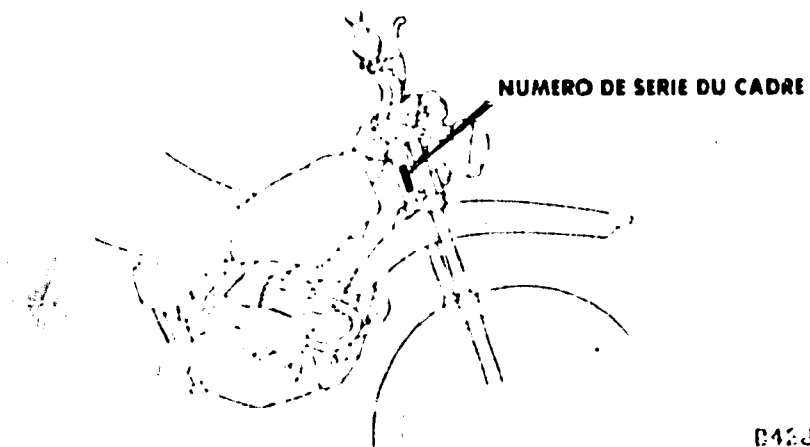

B428 - 0A

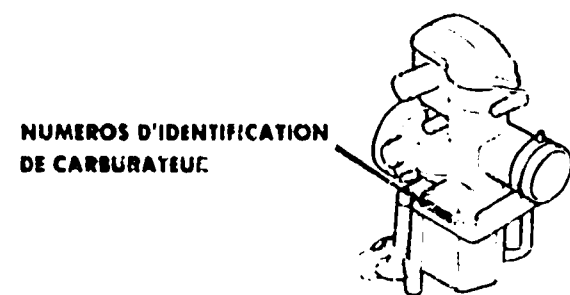

B428 - 0C

11. Table de sélection pour serrure ou clef de blanc

Pour choisir la serrure ou la clé brute, se reporter au tableau suivant.

Type	N° de clef
TYPE 1	*01 ——— *20
TYPE 2	*21 ——— *40

* : 0, 1, 2, 3, 4, 5, 6, 7, 8 ou 9

III. Emploi de durée uniforme de temps de réparation (T.D.R.)

La notion de durée uniforme de temps de réparation (T.D.R.) est utilisée pour déterminer la durée moyenne des opérations de réparation pour le remplacement des pièces qui sont couvertes par la garantie pour la période de validité de cette dernière. Le T.D.R. des pièces qui ne sont pas indiquées dans cette publication doit être déterminé par le fonctionnement en relation étroite avec le remplacement de la pièce concernée.

1. Le T.D.R. est établi sur les conditions d'entretien suivantes

- a. Une allocation mensuelle est ajoutée à la durée d'entretien nette.
- b. Les durées nominales spécifiées s'appuient sur les conditions qui impliquent que les outils d'entretien indispensables détaillés dans le manuel d'entretien (motocyclette) qui décrit la politique d'entretien de la société HONDA, sont disponibles à portée de main tandis que les travaux de réparation sont réalisés par une mécanique affirmant une précision de travail normale.
- c. La durée nécessaire pour effectuer les vérifications et les essais de fonctionnement suivants les opérations d'entretien est comprise dans le T.D.R.

2. Méthode de calcul

Les durées de travaux de réparation sont présentées sous forme de liste en dixième d'heure pour simplifier les opérations.

- (Exemple) 0,3 = 18 minutes
 5,6 = 5 heures et 36 minutes

TABLEAU DE CONVERSION			
Heures	Minutes	Heures	Minutes
0,1	6	0,6	36
0,2	12	0,7	42
0,3	18	0,8	48
0,4	24	0,9	54
0,5	30	1,0	60

3. Calcul du T.D.R.

Quand plusieurs travaux doivent être faits en parallèle, calculer de la façon suivante.

a. Travaux de nature jamais semblable

Le T.D.R. du travail à réaliser est obtenu en totalisant le T.D.R. pour chaque pièce à remplacer.

(Exemple) Remplacement de cylindre et ressort d'embrayage.

Item d'entretien	T.D.R.
Cylindre	* 3,4
Ressort d'embrayage	0,6

Le T.D.R. pour ce travail est le suivant : 3,4+0,6 = 4,0

b. Travaux de nature semblable

Retenir le T.D.R. de la dernière à remplacer.

(Exemple) Remplacement de piston et joint de culasse.

Item d'entretien	T.D.R.
Joint de culasse	* 3,2
Piston	* 3,5

Le T.D.R. pour ce travail est le suivant : 3,5

c. Travaux de nature partiellement semblable

Faire le total des T.D.R. de toutes les pièces à remplacer puis soustraire le T.D.R. des opérations semblables.

(Exemple) Remplacement de tambour de changement de vitesse et ensemble vilebrequin.

Item d'entretien	T.D.R.
Tambour de changement de vitesse	* 3,7
Vilebrequin	* 4,3
Carter moteur démonté	* 3,3

Le T.D.R. pour ce travail est le suivant : (3,7+4,3) - 3,3 = 4,7

Le démontage du carter moteur correspond à une opération semblable.

● Le T.D.R. accompagné d'un astérisque (*) comprend la dépose et repose du moteur.

B 6

4. Opérations autres que le remplacement de pièces

a. Dépose et repose

N°	Item d'entretien	T.D.R.
1	Moteur	2,2
2	Culasse	* 3,2
3	Carburateur	0,5

b. Réglage, mesure et nettoyage

Moteur

N°	Item d'entretien	T.D.R.
1	Vérification de l'huile moteur (vidange de l'huile non comprise)	0,1
2	Nettoyage de crépine du filtre à huile	0,6
3	Nettoyage de l'élément de filtrage	0,2
4	Mesure de pression de compression	0,1
5	Réglage et nettoyage de bougie d'allumage	0,1
6	Vérification de temps d'allumage	0,2
7	Réglage de jeu des soupapes	0,4
8	Réglage de la chaîne de distribution	0,1
9	Réglage de fonctionnement du papillon	0,1
10	Réglage de ralenti de carburateur	0,1
11	Mesure de niveau du flotteur de carburateur	0,5
12	Réglage de la chaîne de balancier	0,6
13	Vérification de niveau et densité d'électrolyte de batterie	0,1
14	Réglage de l'embrayage	0,1
15	Réglage de décompression de démarrage	0,1

Cadre

N°	Item d'entretien	T.D.R.
1	Réglage de frein avant	0,1
2	Réglage de frein arrière	0,1
3	Essai de fonctionnement de frein	0,1
4	Réglage de faisceau de projecteur	0,1
5	Chaîne d'entraînement (réglage de tension compris, cependant, le pignon n'est pas incluse.)	0,1

c. Révision générale

N°	Item d'entretien	T.D.R.
1	Carburateur	1,0

● Ce catalogue de pièces est rédigé à la date du 20 Janvier, 1985.

1 février, 1981
HONDA MOTOR CO., LTD.

B 7

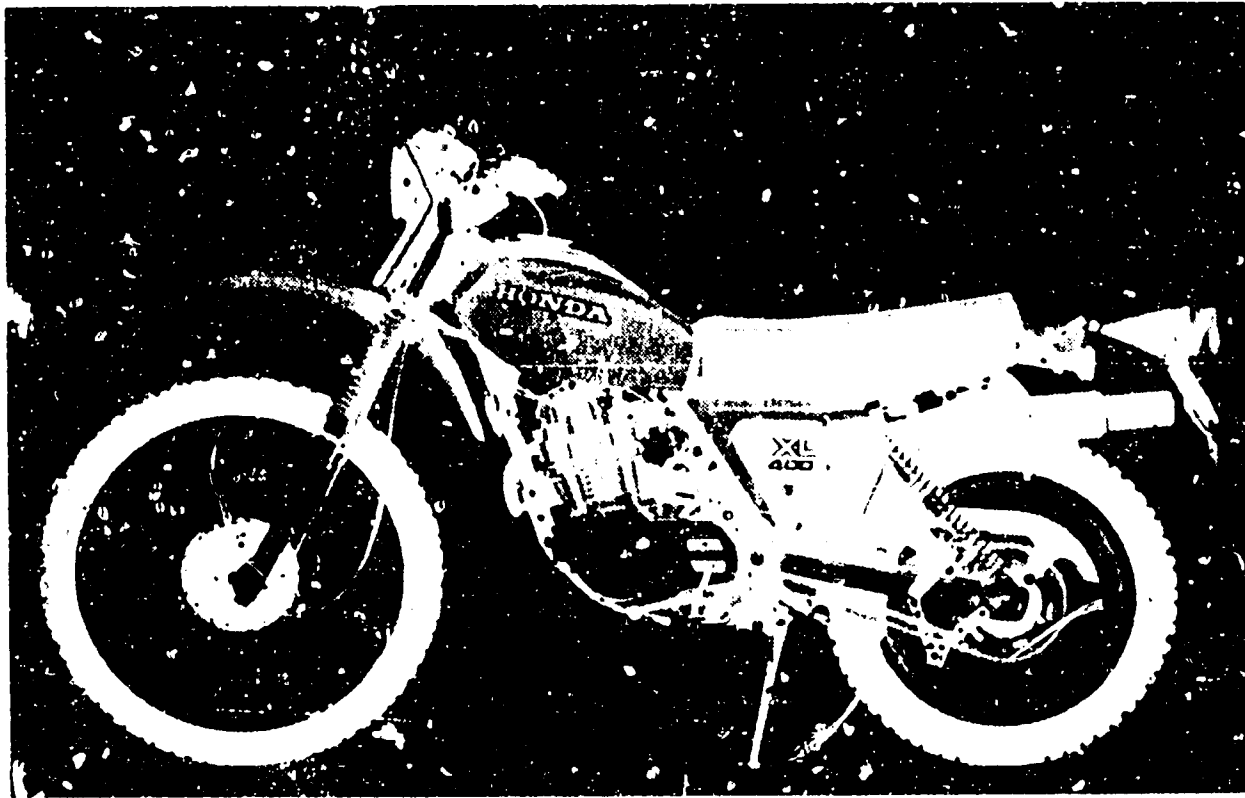

XL100SE

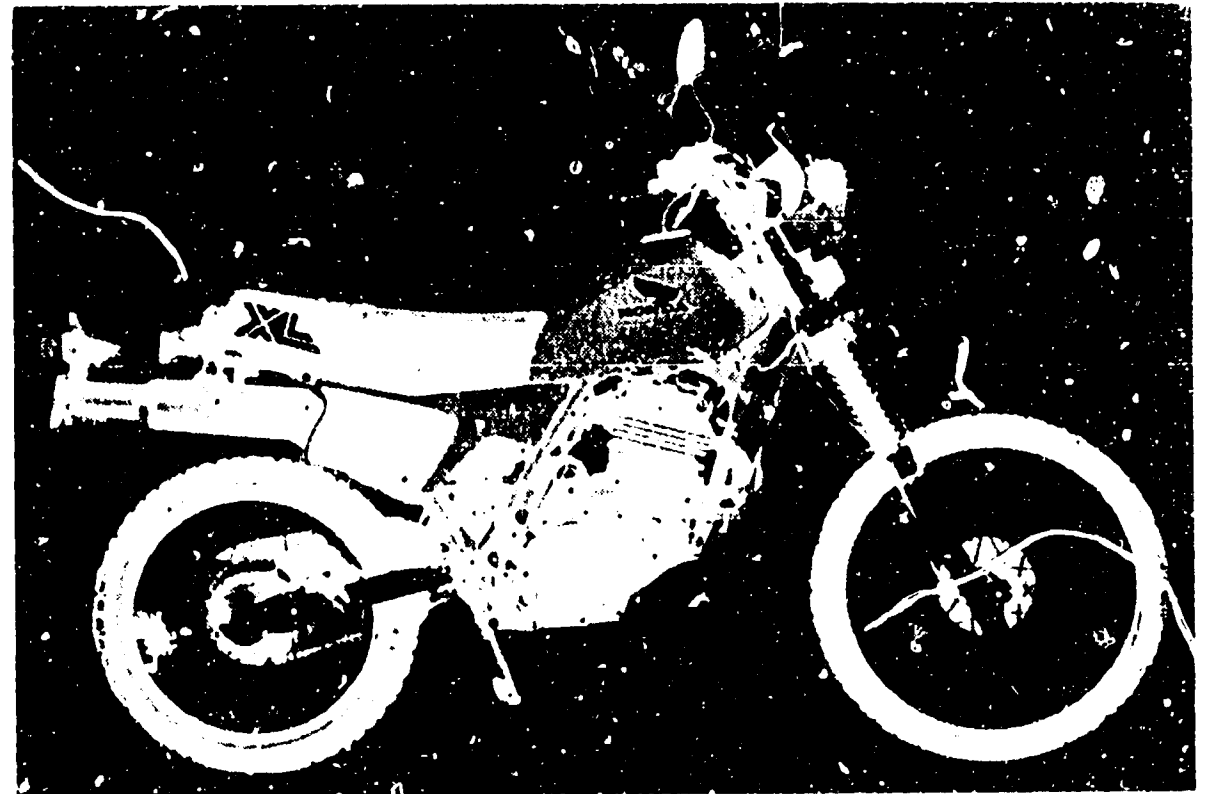

XL100R

B 12

		94050-06000	F 10	94510-10000	C 10	95700-06025-00	F 9	96201-80000	H 8
			G 7	94510-12000	D 10	95700-06028-00	C 7	96211-08000	E 14
			G 11	94510-16000	D 8		F 5		G 13
			H 5	94510-20000	D 4		F 6		G 15
			H 9	94510-24000	D 8		H 16	96220-20138	C 12
			H 11	94510-38000	D 4		I 5	96220-30085	D 10
			H 16	94520-47000	F 14	95700-06032-00	D 2		
			I 2				F 6	97000	
			G 3	95000			F 10		
		94050-06080	F 14			95700-06040-00	D 2	97820-69160-00	F 14
		94050-08000	G 11	95002-01160	G 7		E 7	97873-69149-00	F 14
			H 11		G 9		H 11		
			I 9	95002-02070	D 11	95700-06045-00	C 3	98000	
		94050-10000	G 16		D 12	95700-06050-00	C 3		
			H 1	95002-02100	F 15	95700-06055-00	D 2	98069-38716	C 5
			I 9		G 1	95700-06060-00	C 3	98069-57716	C 5
			F 5	95002-50000	F 15		E 5	98069-57726	C 5
		94050-12000	C 4		G 1		H 13	98069-58716	C 5
		94071-08080	C 8	95002-70000	D 2	95700-06080-00	C 3	98069-58726	C 5
			I 13	95011-40000	G 12	95700-08012-00	E 14	98069-59726	C 5
		94101-03000	G 7	95014-22200	E 12		E 15	98200-11000	I 5
		94101-04800	H 3		E 13		I 9		I 6
		94101-05000	G 15	95014-61100	I 2	95700-08014-00	G 11		I 7
		94101-06000	G 16		I 5	95700-08014-08	E 7		
			H 1	95014-73100	G 15	95700-08016-00	E 2	99000	
			H 9	95015-32001	G 12		G 3		
			H 11	95015-52000	G 15		G 10	99001-10120	I 12
			I 2	95015-81000	G 16		G 11	99001-14170	I 12
		94101-06800	D 10		H 1	95700-08020-00	D 4	99002-13500	I 12
		94101-08000	G 16	95700-06010-00	E 14		G 2		I 13
			H 1		F 2		G 10	99003-10000	I 12
			H 3		H 5	95700-08028	G 15		I 13
			I 11		I 2	95700-08028-00	G 13	99003-20000	I 12
			I 9		I 7	95700-08032-00	E 14		I 13
		94101-10000	I 9	95700-06010-08	G 2		H 11	99003-30000	I 12
		94101-12000	I 11	95700-06012-00	E 3	95700-08032-07	G 11		I 13
			F 9		E 15	95700-08040-00	G 10	99003-50000	I 12
		94102-10000	I 5		F 15	95700-08045-00	D 2	99006-12000	I 12
		94103-06000	C 15		G 1		H 3		I 13
		94109-12000	D 1		G 7		H 5	99006-22000	I 12
			D 11		H 3	95700-08050-00	E 14	99006-24000	I 13
		94111-03800	H 11		I 3	95700-08065-00	E 12	99008-01600	I 13
		94111-05000	F 12		I 5	95700-10035-00	H 6	99008-02000	I 12
		94111-08000	F 14		I 6	95700-12025-00	G 16	99101-393-0950	D 11
			H 3		I 9	95728-08035-00	G 10	99101-393-1250	D 12
		94111-10000	H 15		I 11	95800-08060-00	I 9	99103-437-0480	D 13
		94111-10700	F 14	95700-06016-00	E 5	95800-08065-00	I 9		
		94111-16000	G 15		F 4	95800-12125-00	I 9		
		94201-1615C	G 16		G 7				
			H 1		G 9				
		94001-12000	H 3		H 6	96000			
		94001-12000-0S	H 1		H 9	96000-06014-00	D 5		
		94002-06000	F 5		I 3	96000-03025-00	C 3		
		94002-10000-0S	F 9		I 5		C 5		
			G 15		I 13		C 10		
		94201-20180	G 15		I 13		C 15		
		94201-20200	I 7	95700-06018-00	H 5		D 1		
			I 13		C 3	96000-06032-00	D 1		
		94201-30400	F 12	95700-06020-00	F 16	96000-06040-00	C 10		
			I 5		G 2		C 15		
		94201-30450	C 4		G 12	96100-62010-00	C 12		
		94201-40300	C 9		G 15	96140-62020-10	F 7		
		94201-40450	C 15		H 5		F 8		
		94301-08140	D 1		E 7	96140-62030-10	F 12		
		94301-10160	D 2	95700-06032-00	I 3		F 14		
			C 8		G 3	96140-62040-10	F 14		
			D 2	95700-06022-08	C 3	96140-63030-10	F 12		
		94301-12200	I 13	95700-06025-00	C 8	96201-80000	H 3		
			C 10		E 13		H 5		
		94305-20141	C 6						
		94305-30102							
		94305-30302							

INDEX DES BLOCS - GROUP MOTEUR

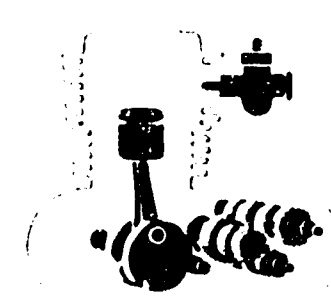
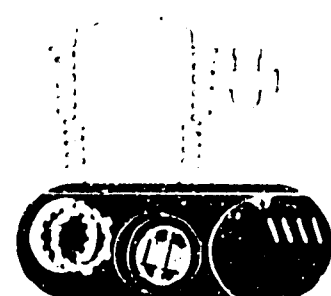
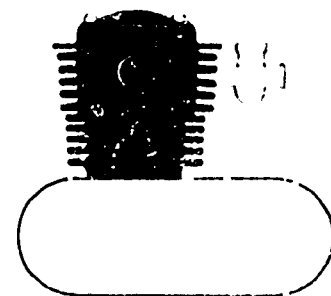

- E- 1 Couvercle de culasse • Câble de décompression ... C 2
- E- 2 Culasse..... C 4
- E- 3 Arbre à cames • Soupape C 6
- E- 4 Chaîne de cames • Tendeur..... C 7
- E- 5 Cylindre C 8

- E- 6 Couvercle de carter moteur droit C 9
- E- 7 Embayage • Avance C 11
- E- 8 Pompe à huile C 13
- E- 9 Couvercle de carter moteur gauche •
Générateur (XL400Se)..... C 14
- E- 9-1 Couvercle de carter moteur gauche •
Générateur (XL400Rc)..... C 1C
- E-10 Carter moteur D 2

- E-11 Piston • Vilebrequin D 3
- E-12 Balancier avant D 4
- E-13 Balancier arrière • Transmission D 6
- E-14 Broche de kick de démarrage D 8
- E-15 Tambour de changement de vitesse •
Fourchette de changemen D 9
- E-16 Carburateur (XL400Se)..... D 11
- E-16-1 Carburateur (XL400Rc) D 12

Pièces optionnelles

- EOP-1 Trousse de joint A D 14
- EOP-2 Trousse de joint B D 15

C 2

E-1

**Cylinder head cover •
Decompression cable**

**Couvercle de culasse •
Câble de décompression**

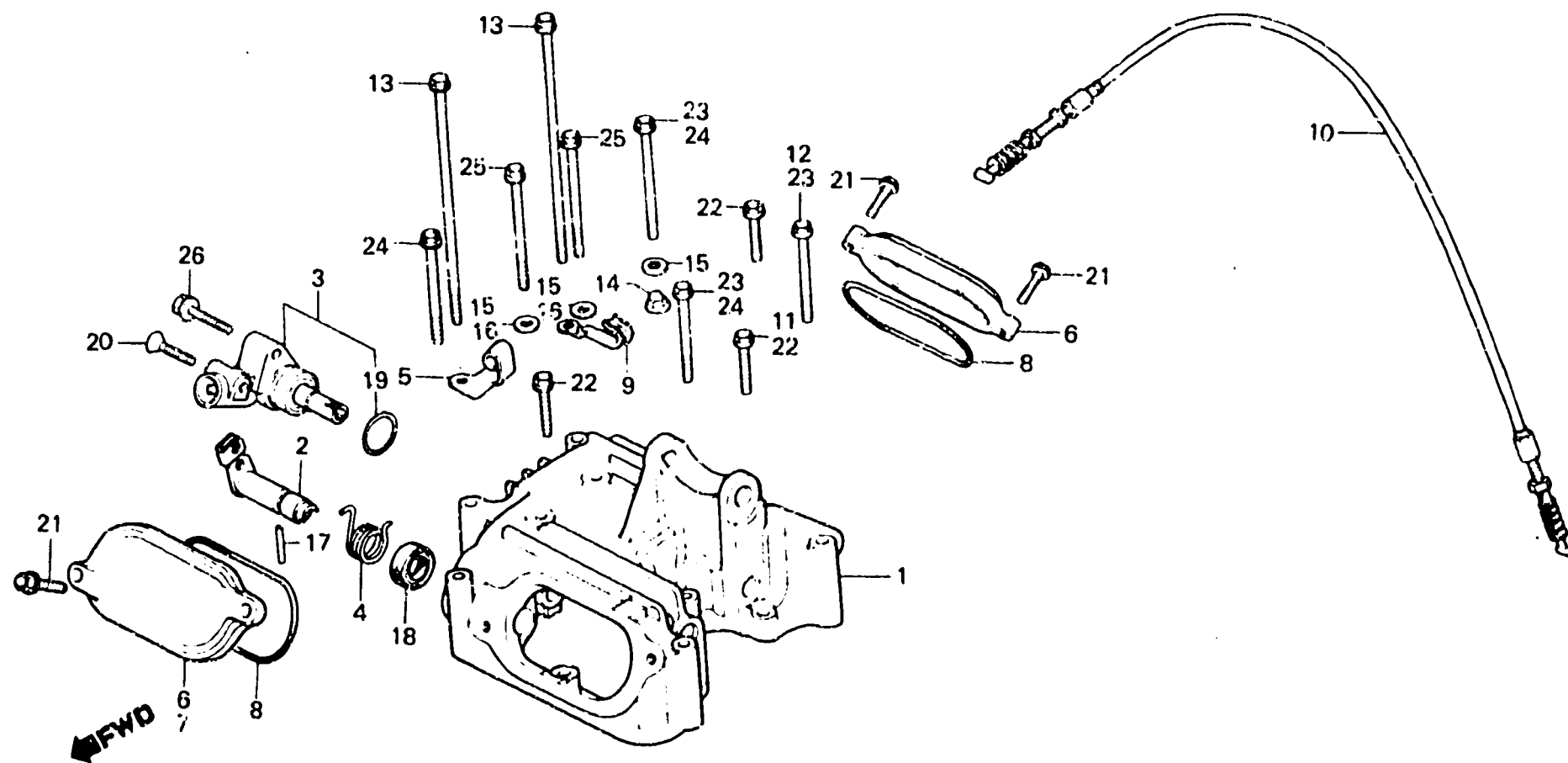

BKA7-1

Item d'entretien	T.D.R.	N° de réf.	N° de pièce	Description	N° de requis XL400		N° de série	Code de zone
					Sa	Rc		
COUVERCLE DE CULASSE	*2.9	1	12310-428-680	COUVERCLE DE CULASSE	1			
POUSOIR COMP. SOUPE	*2.6		12310-471-640	COUVERCLE DE CULASSE		1		
ENS. BOITIER D'ENGRENAGE	0.1	2	12319-428-000	POUSOIR COMP. SOUPE	1	1		
TACHYMETRE		3	12320-428-680	ENS. BOITIER D'ENGRENAGE	1			
(PIECES RELATIVES Y COMPRISES)				TACHYMETRE				
• COUVERCLE DE TROU DE REGLAGE			12320-KB7-000	ENS. BOITIER D'ENGRENAGE		1		
SOUPE				TACHYMETRE				
(COTE CARBURATEUR 0.2)		4	12321-428-000	RESSORT DE POUSSOIR DE SOUPE	1	1		
CABLE COMP. DECOMPRESSION		5	12323-428-000	RECEPTEUR DE DECOMPRESSION	1	1		
JOINT D'ETANCHEITE D'HUILE, 17X27X5	*2.7	6	12351-428-000	COUVERCLE DE TROU DE REGLAGE	2	1		
		7	12351-471-000	SOUPE				
		8	12392-428-000	COUVERCLE DE TROU DE REGLAGE		1		
				SOUPE				
		9	22825-429-000	JOINT ETANCHEITE DE COUVERCLE	2	2		
				POUSOIR				
		10	28291-KA7-000	GRIFFE DE CABLE D'EMBAYAGE	1	1		
			28291-429-000	CABLE COMP. DECOMPRESSION	1			
				CABLE COMP. DECOMPRESSION		1		
		11	90025-KA6-670	BOULON DE BRIDE, 7X30		1		
		12	90026-KA6-670	BOULON DE BRIDE, 7X50		1		
		13	90048-429-000	BOULON DE BRIDE, 6X140	2	2		
		14	90201-415-000	ECROU DE CHAPEAU, 6MM	1	1		
		15	90441-708-000	RONDELLE ETANCHEITE, 6MM		3		
		16	90442-397-000	RONDELLE ETANCHEITE, 6MM	2			
		17	91101-428-000	GOUJON D'ASSEMBLAGE, 5X28	1	1		
		18	91201-428-005	JOINT D'ETANCHEITE D'HUILE, 17X27X5	1	1		
		19	91333-422-003	JOINT TORIQUE, 17.8X2.4	1	1		
		20	93700-06022	VIS A TETE OVALE, 6X22	1	1		

1985.01.20

F

C2

C 3

E-1

**Cylinder head cover •
Decompression cable**

**Couvercle de culasse •
Câble de décompression**

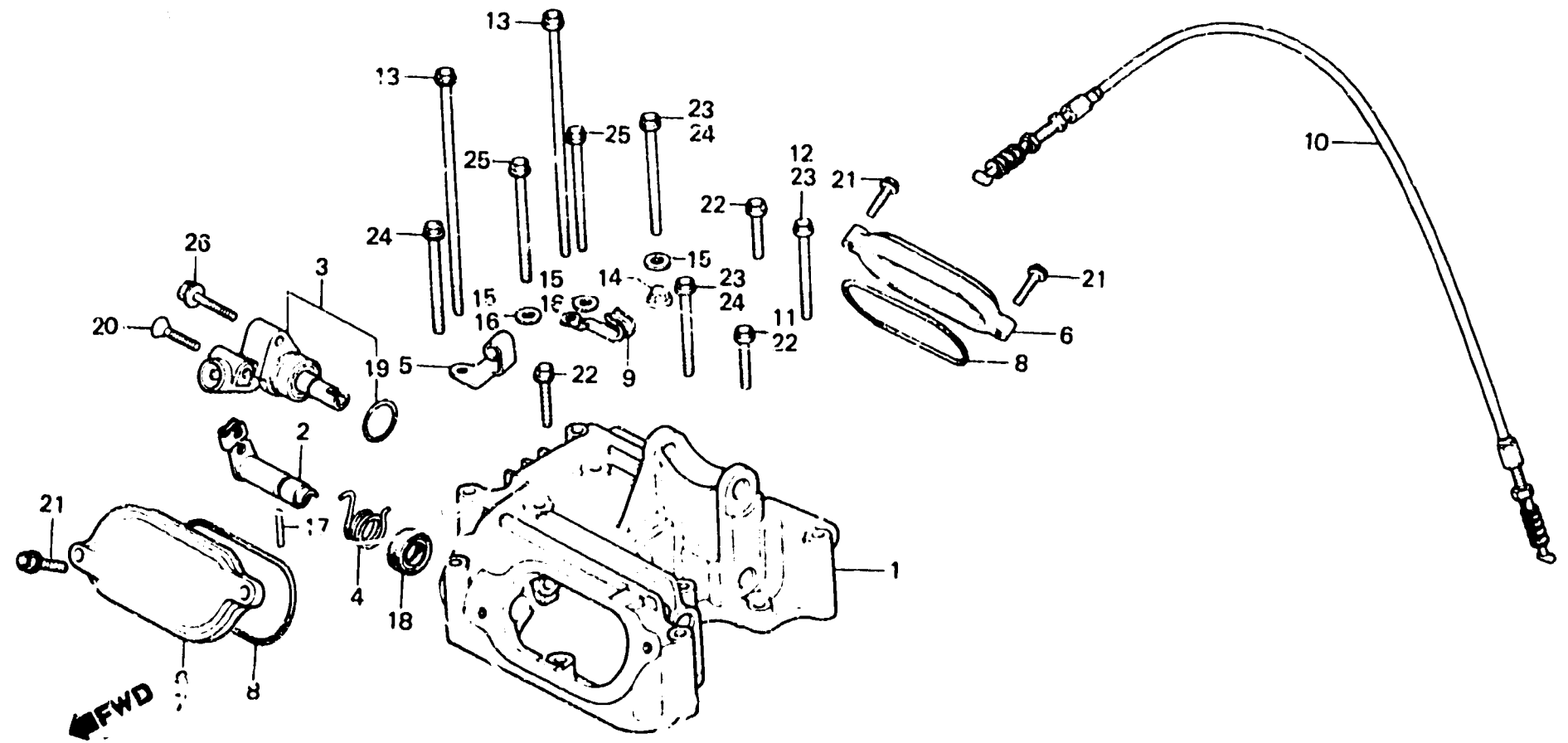

BKA7 - 1

Item d'entretien	T.D.R.	N° de réf.	N° de pièce	Description	N° de requis XL400		N° de série	Code de zone
					Sa	Rc		
		21	95700-06020-00	BOULON DE BRIDE, 6X20	4	4		
		22	95700-06025-00	BOULON DE BRIDE, 6X25	3	3		
		23	95700-06045-00	BOULON DE BRIDE, 6X45	3	1		
		24	95700-06050-00	BOULON DE BRIDE, 6X50	1	3		
		25	95700-06060-00	BOULON DE BRIDE, 6X60	2			
			95700-06080-00	BOULON DE BRIDE, 6X80		2		
		26	96000-06025-00	BOULON DE BRIDE, 6X25	1	1		

C 4

E-2

Cylinder head

Culasse

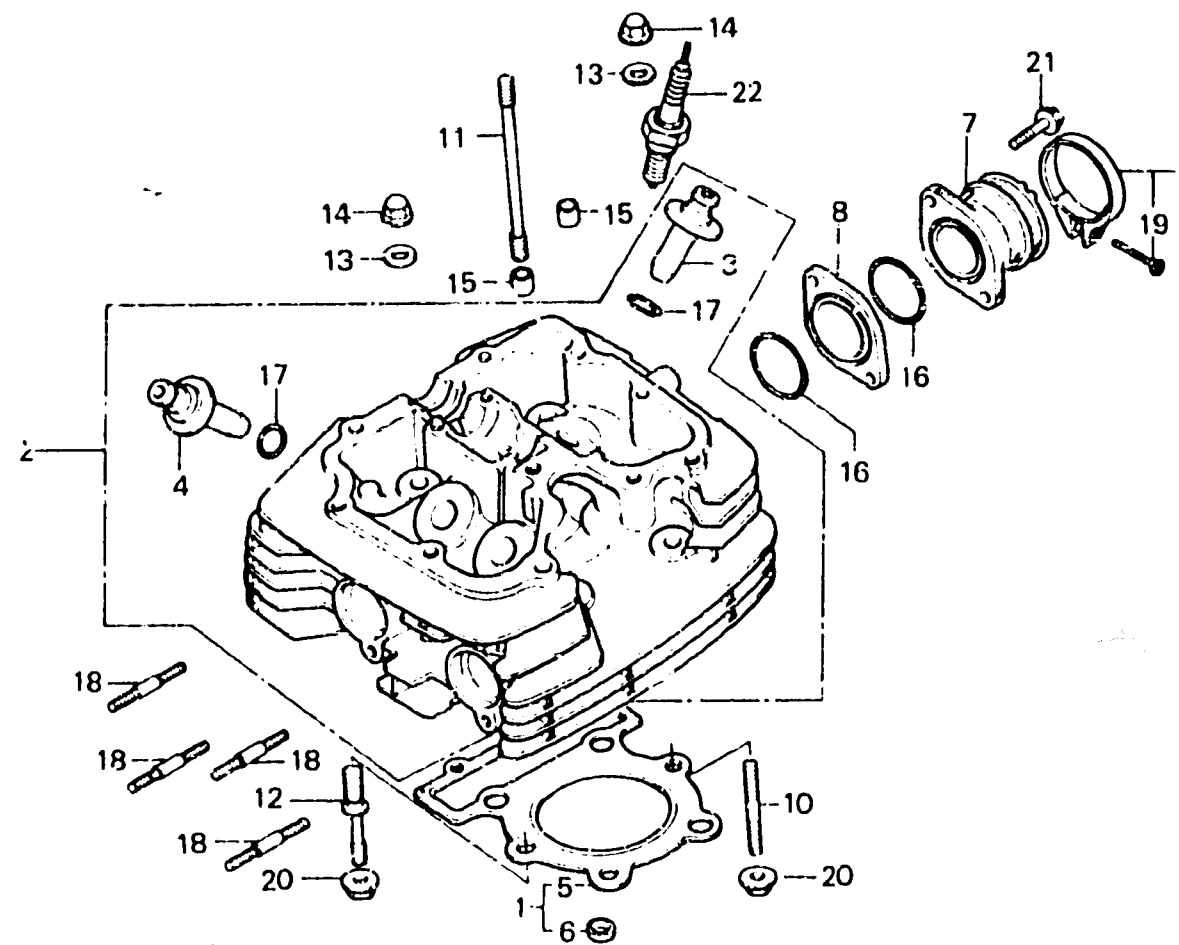

BKA7-2A

Item d'entretien	T.D.R.	N° de réf.	N° de pièce	Description	N° de requis XL400 Se Rc		N° de série	Code de zone
CULASSE COMP.	•4.2	• 1	08130-MC4-000	TROUSSE DE JOINT	(1)	(1)		
GUIDE DE SOUPE	•3.6	2	12200-429-315	CULASSE COMP.	1			
(ALESAGE COMPRIS)			12200-MC4-670	CULASSE COMP.		1		
(AJOUTER 0,2 POUR CHAQUE.)		3	12231-429-305	GUIDE DE SOUPE D'ADMISSION	2	2		
(RODAGE DE SOUPE NON		4	12241-429-305	GUIDE DE SOUPE D'ECHAPPEMENT	2	2		
COMPRIS.)		5	12251-429-004	JOINT DE CULASSE	1			
(AJOUTER 0,2 SI EFFECTUE)						1	2100304	F
JOINT DE CULASSE	•3.2	•	12251-MC4-004	JOINT DE CULASSE	i			F
ISOLANT DE CARBURATEUR	0.3		08130-MC4-100		1			IT,SD
(PIECES RELATIVES Y COMPRISES)								
• GOUJON, 6X35		• 6	12909-428-003	JOINT DE GOUJON DE CYLINDRE	1	1		
(AJOUTER 0,1 POUR CHAQUE.)				(ARAI)				
• GOUJON, 6X49	•3.3	7	16211-KA7-000	ISOLANT DE CARBURATEUR	1			
• GOUJON, 8MM			16211-KB8-000	ISOLANT DE CARBURATEUR		1		
• GOUJON, 7MM	•2.6	8	16215-429-000	CALORIFUGE	1	1		
		9	17255-329-000	COLLIER A DE RACCORD DE FILTRE	1	1		
				A AIR				
		10	90003-428-000	GOUJON, 8X49	1	1		
		11	90085-429-000	GOUJON, 7MM	1			
		12	90087-429-000	GOUJON, 8MM	1	1		
		13	90441-429-000	RONDELLE, 8MM	4	4		
		14	90443-107-000	ECROU DE CHAPEAU, 8MM	4	4		
		15	91103-429-000	GOUJON D'ASSEMBLAGE, 8X10	2			
			94301-08140	GOUJON D'ASSEMBLAGE, 8X14		2		
		16	91271-429-000	JOINT TORIQUE, 40X2.4	2	2		
		17	91301-200-000	JOINT TORIQUE, 10X1.6	4	4		
		18	92700-08035-0E	GOUJON, 6X35	4	4		
		19	93500-05025-0G	VIS A TETE CYLINDRIQUE, 5X25	1	1		
		20	94071-08080	ECROU-RONDELLE, 8MM	2	2		

C 5

E-2

Cylinder head

Culasse

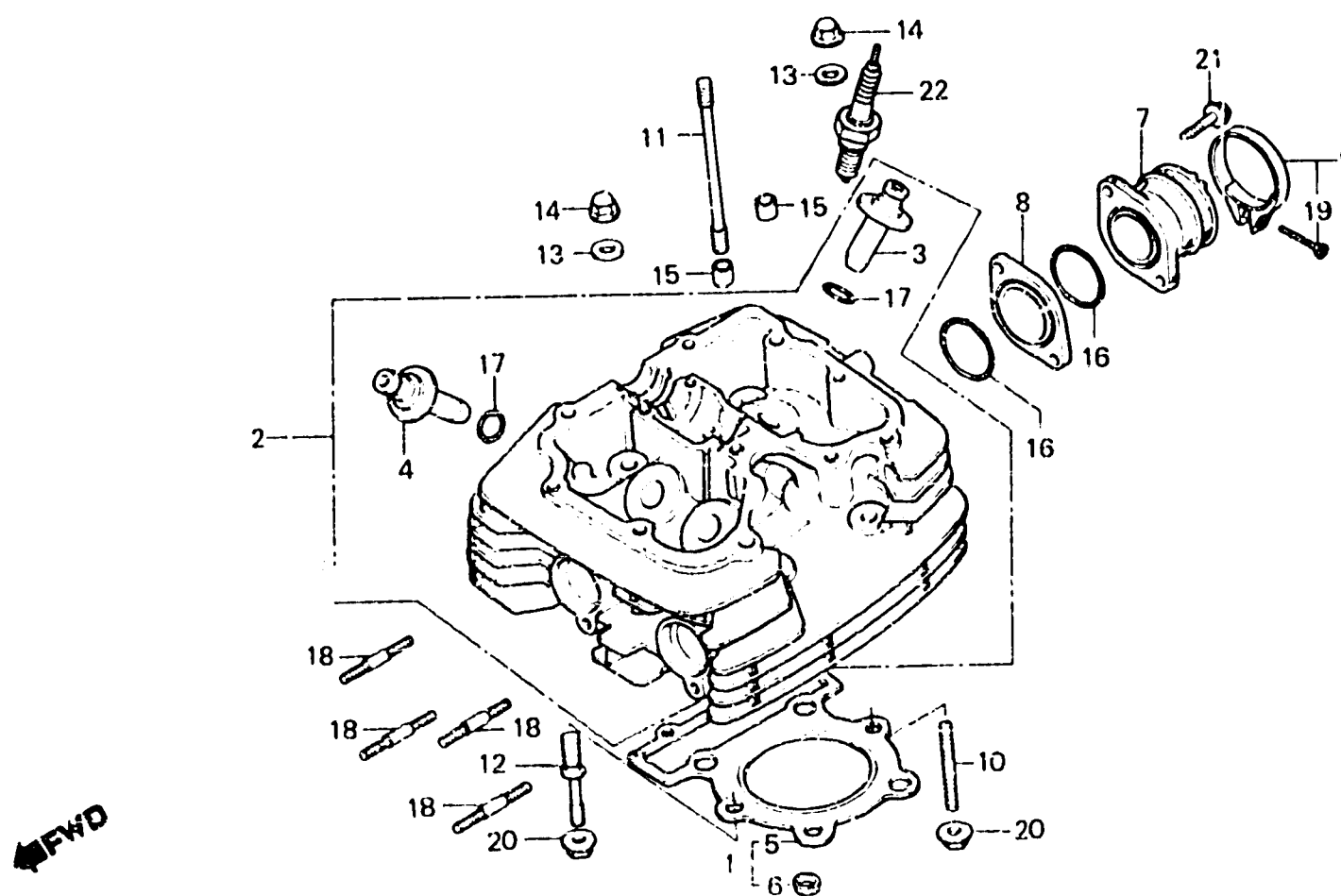

BKA7-2A

Item d'entretien	T.D.R.	N° de réf.	N° de pièce	Description	N° de requis XL400 Se Rc	N° de série	Code de zone
		21	95000-06025-00	SOULON DE BRIDE, ØX25	2 2		
		22	38069-38716	BOUGIE D'ALLUMAGE	1 1		
			98069-57716	BOUGIE D'ALLUMAGE (DR7ES NGK)	(1) (1)		
			98069-57726	BOUGIE D'ALLUMAGE (X22ESR-U ND)	(1) (1)		
			98069-58716	BOUGIE D'ALLUMAGE (DR8ES NGK)	(1) (1)		
			98069-58726	BOUGIE D'ALLUMAGE (X24ESR-U ND)	1 1		
			98069-59726	BOUGIE D'ALLUMAGE (X27ESR-U ND)	(1) (1)		



E-3

Camshaft • Valve

Arbre à cames • Soupape

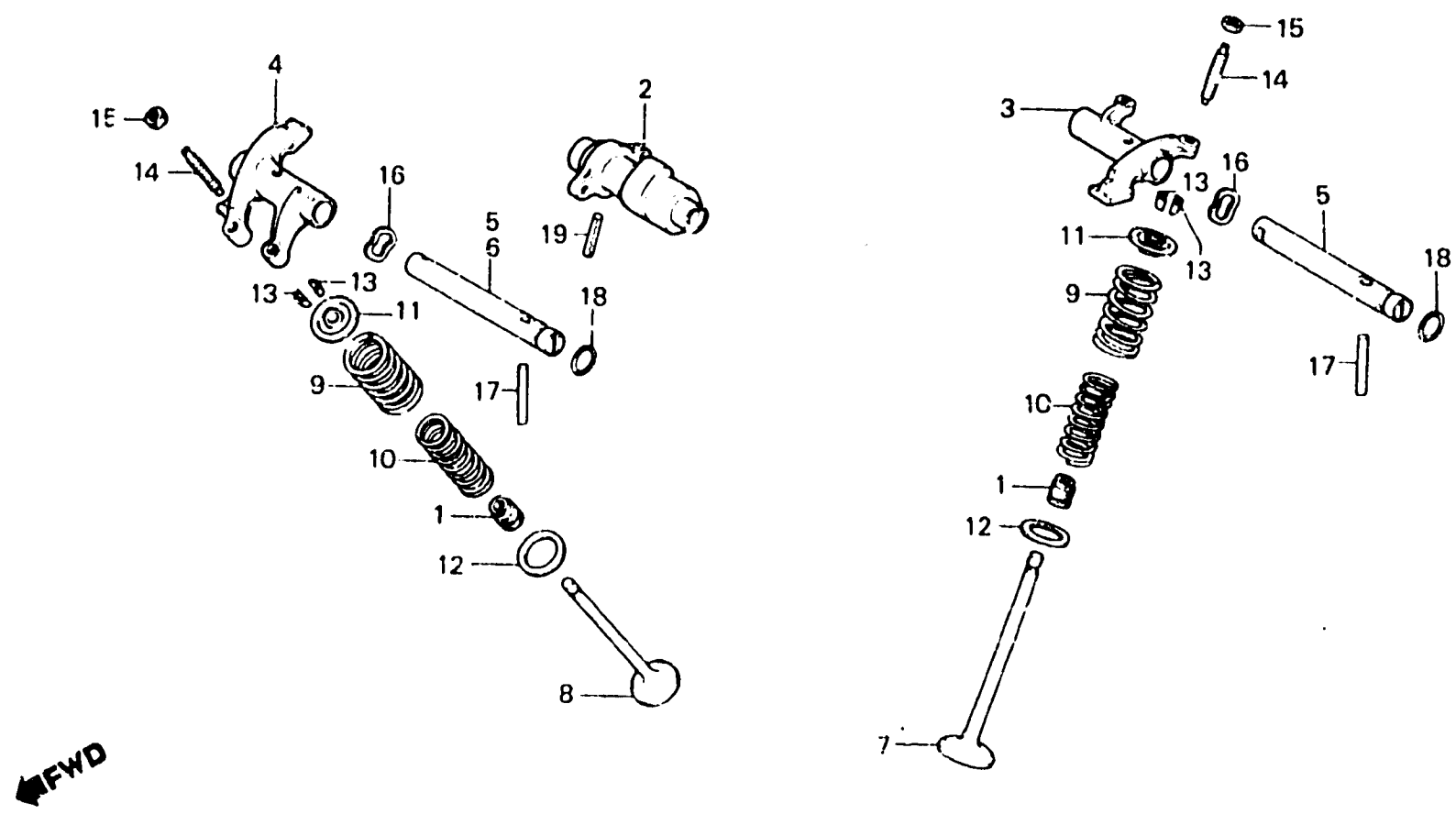

BKA7-3A

Item d'entretien	T.D.R.	N° de réf.	N° de pièce	Description	N° de requis XL400		N° de série	Code de zone	
					Sr	Rc			
ARBRE A CAMES CULBUTEUR DE SOUPAPE (PIECES RELATIVES Y COMPRISES) (QUAND L'ENTRETIEN D'UNE UNITE COMPLETE EST REALISE, LE F.R.T. EST DE 2,7) SOUPAPE (AJOUTER 0,2 POUR CHAQUE.) (LE RODAGE DE SIEGE DE SOUPAPE EST COMPRIS.) (REMPLACEMENT DU GUIDE DE SOUPAPE NON COMPRIS.) RESSORT EXTERIEUR DE SOUPAPE (PIECES RELATIVES Y COMPRISES) (AJOUTER 0,1 POUR CHAQUE.)	*2.9	1	12209-429-005	JOINT D'ETANCHEITE DE TIGE DE SOUPAPE	4	4			
	*2.6	2	14101-435-640	ARBRE A CAMES	1	1			
		3	14431-429-000	CULBUTEUR DE SOUPAPE D'ADMISSION	1	1			
		4	14441-429-000	CULBUTEUR DE SOUPAPE D'ECHAPPEMENT	1	1			
	*3.4	5	14451-428-000	ARBRE DE CULBUTERIE	2	1			
		6	14451-471-000	ARBRE DE CULBUTEUR D'ECHAPPEMENT		1			
		7	14711-429-000	SOUPAPE ADMISSION	2	2			
	*3.3	8	14721-429-000	SOUPAPE ECHAPPEMENT	2	2			
		9	14751-429-003	RESSORT EXTERIEUR DE SOUPAPE (CHUO HATSUJO)	4	4			
			14751-429-005	RESSORT EXTERIEUR DE SOUPAPE (NIPPON HATSUJO)	4	4			
		10	14761-429-003	RESSORT INTERIEUR DE SOUPAPE (CHUO HATSUJO)	4	4			
			14761-429-005	RESSORT INTERIEUR DE SOUPAPE (NIPPON HATSUJO)	4	4			
		11	14771-429-000	ROCHET, RESSORT SOUPAPE	4	4			
		12	14775-471-000	SIEGE DE RESSORT DE SOUPAPE	4	4			
		13	14781-410-000	CLAVETTE DE SOUPAPE	8	8			
		14	90012-428-000	VIS DE REGLAGE DE SOUPAPE	4	4			
		15	90205-300-000	ECROU DE REGLAGE DE SOUPAPE	4	4			
			16	90402-428-000	RONDELLE DE ONDE, 12MM	2	2		
			17	91101-429-000	GOIJON D'ASSEMBLAGE, 5X33	2	2		
		18	91303-428-003	JOINT TORIQUE, 7.7X2.5	2	2			
		19	94305-30302	GOUPILLE DE RESSORT, 3X30	1	1			

C 7

E-4

Cam chain • Tensioner
Chaîne de cames • Tendeur

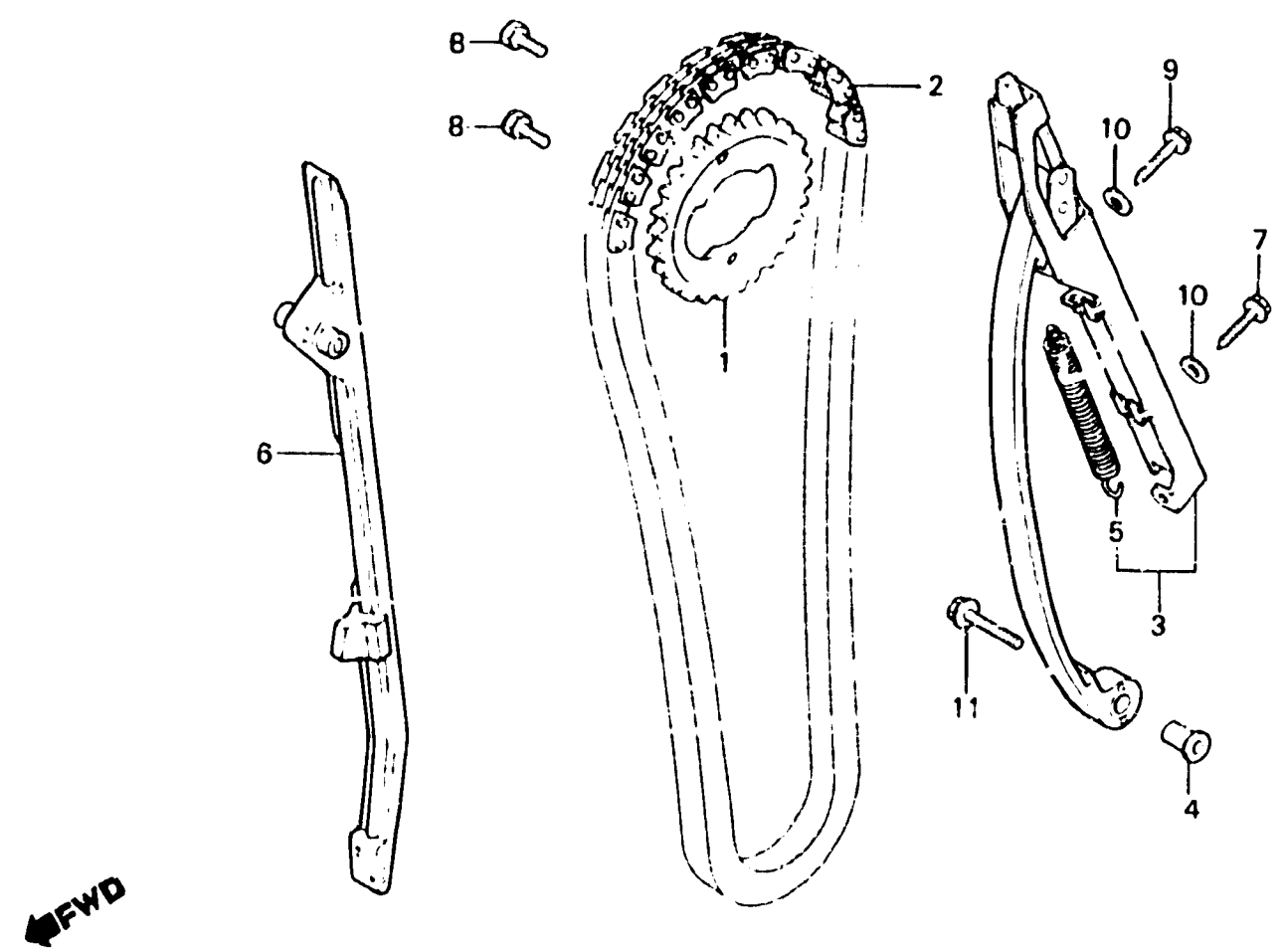

BKA7-4

Item d'entretien	T.D.R.	N° de réf.	N° de pièce	Description:	N° de requis XL400		N° de série	Code de zone
					Se	Rc		
PIGNON DE CAMES	*2.9	1	14321-428-000	PIGNON DE CAMES (38T)	1	1		
CHAINE DE CAMES	*3.7	2	14401-KA7-003	CHAINE DE CAMES	1	1		
TENDEUR COMP. CHAINE DE CAMES	*3.6	3	14500-K7.7-000	TENDEUR COMP. CHAINE DE CAMES	1			
GUIDE DE CHAINE DE CAMES	*3.2		14500-KB8-000	TENDEUR COMP. CHAINE DE CAMES		1		
		4	14515-426-000	COLLIER, 6X14.7	1	1		
		5	14516-471-000	RESSORT DE TENDEUR DE CHAINE	1	1		
				CAMES				
		6	14620-KA7-000	GUIDE DE CHAINE DE CAMES	1	1		
		7	90011-471-000	BOULON SPECIAL, 6X28	1	1		
		8	90081-246-000	BOULON D'ASSEMBLAGE HEX., 7X12	2	2		
		9	90125-399-000	BOULON SPECIAL, 6X28	1	1		
		10	90441-706-000	HONDELLE ETANCHEITE, 6MM	2	2		
		11	95700-06028-00	BOULON DE BRIDE, 6X28	1	1		

C 8

E-5

Cylinder
Cylindre

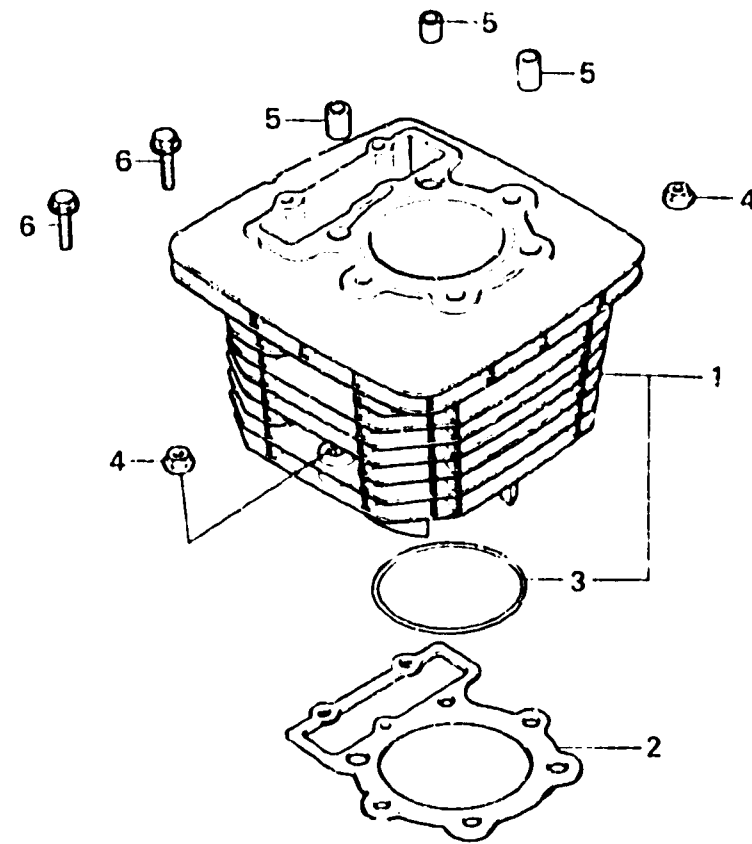

BKA7-5A

Item d'entretien	T.D.R.	N° de réf.	N° de pièce	Description	N° de requis XL400		N° de série	Code de zone
					Se	Rc		
CYLINDRE COMP. JOINT DE CYLINDRE	3.4	1	12100-KA7-000	CYLINDRE COMP.	1			
			12100-KB8-000	CYLINDRE COMP.		1		
		2	12191-MA0-000	JOINT DE CYLINDRE	1	1		
		3	91302-429-000	JOINT TORIQUE, 94,5X2	1	1		
		4	94071-08080	ECROU-RONDELLE, 8MM	2	2		
		5	94301-12200	GOIJON D'ASSEMBLAGE, 12X20	3	3		
		6	95700-06025-00	BOULON DE BRIDE, 6X25	2	2		

C 9

E-6

Right crankcase cover

Couvercle de carter moteur droit

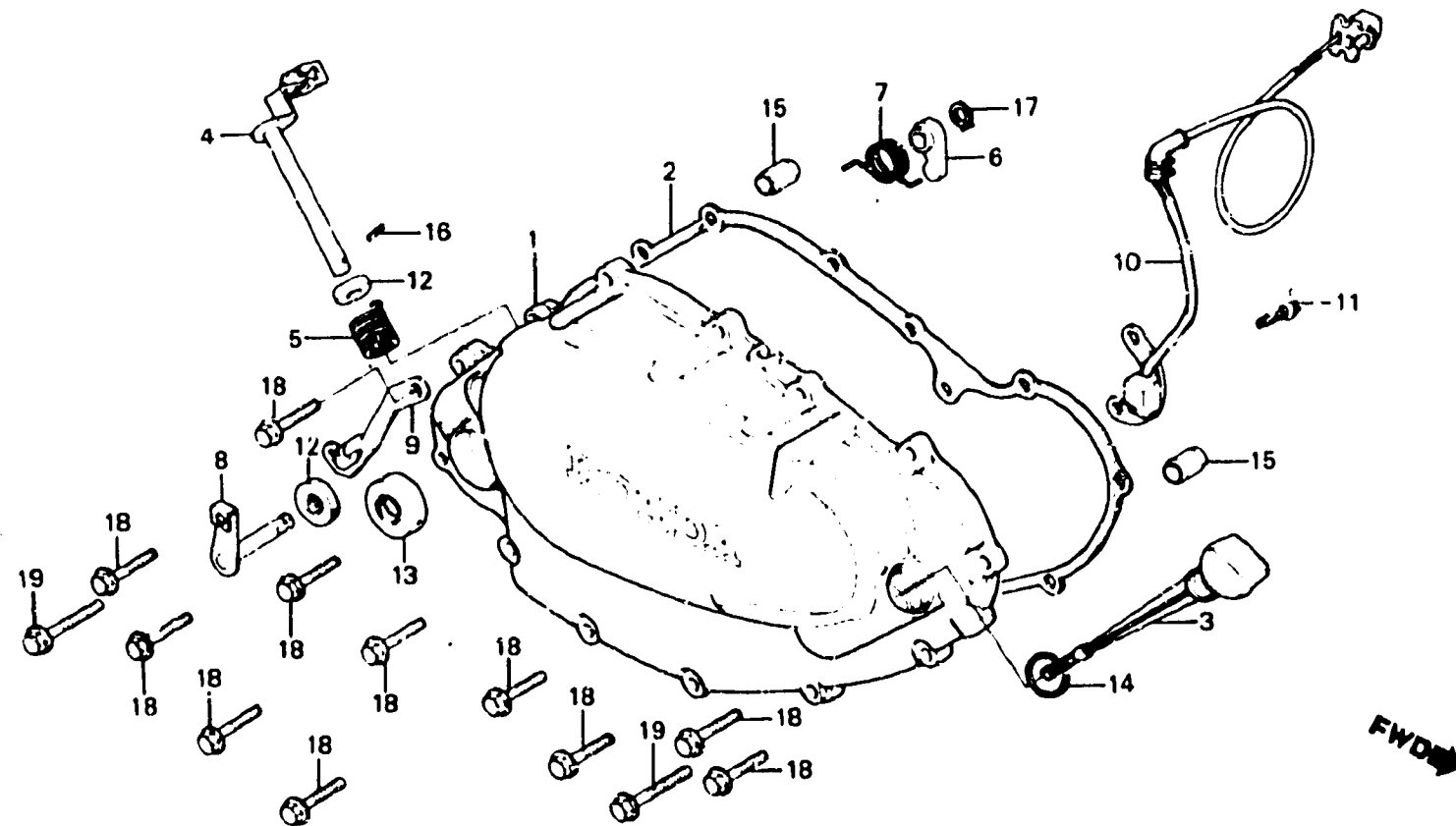

BKA7 6

Item d'entretien	T.D.R.	N° de réf.	N° de pièce	Description	N° de requis		N° de série	Code de zone
					XL400	Rc		
COUVERCLE COMP. CARTER MOTEUR	1.0	1	11330-428-730	COUVERCLE COMP. CARTER MOTEUR	1			
JOINT DE COUVERCLE D.	D.		11330-MC4-000	COUVERCLE COMP. CARTER MOTEUR		1		
LEVIER COMP. D'EMBAYAGE (PIECES RELATIVES Y COMPRISES)	0.6 0.7	2	11394-429-000	JOINT DE COUVERCLE D.		1		
• GALET DE CAME			11394-M40-000	JOINT DE COUVERCLE D.		1	1	
• ARBRE COMP. GALET		3	15950-299-000	JAUGE DE NIVEAU D'HUILE		1		
• JOINT D'ETANCHEITE D'HUILE, 12X22X5		4	15650-471-000	JAUGE DE NIVEAU D'HUILE		1		
• JOINT D'ETANCHEITE D'HUILE, 18X29X7		5	22810-429-000	LEVIER COMP. D'EMBAYAGE		1	1	
ENS. GENERATEUR D'IMPULSION	0.8	6	22815-428-000	RESSORT DE LEVIER D'EMBAYAGE		1	1	
		7	28271-428-000	GALET DE CAME		1	1	
		8	28274-428-000	RESSORT DE GALET		1	1	
		9	28280-428-000	ARBRE COMP. GALET		1	1	
		10	28287-435-730	RECEPTEUR B DE DECOMPRESSION		1	1	
			30300-429-000	ENS. GENERATEUR A		1		
			30300-MC4-154	ENS. GENERATEUR D'IMPULSION		1		
		11	90190-863-671	VIS AUTO-TARAUDEUSE, 6X16		2	2	
		12	91201-148-003	JOINT D'ETANCHEITE D'HUILE, 12X22X5		2	2	
			91201-148-005	JOINT D'ETANCHEITE D'HUILE, 12X22X5		2	2	
		13	91204-286-003	JOINT D'ETANCHEITE D'HUILE, 18X29X7		1		
			91204-286-005	JOINT D'ETANCHEITE D'HUILE, 18X29X7		1		
			91201-MC4-005	JOINT D'ETANCHEITE D'HUILE, 20.5X29X7			1	
		14	91307-035-000	JOINT TORIQUE, 18X3		1	1	
		15	94301-10160	GOIJON D'ASSEMBLAGE, 10X16		2	2	

C 10

E-6

Right crankcase cover

Couvercle de carter moteur droit

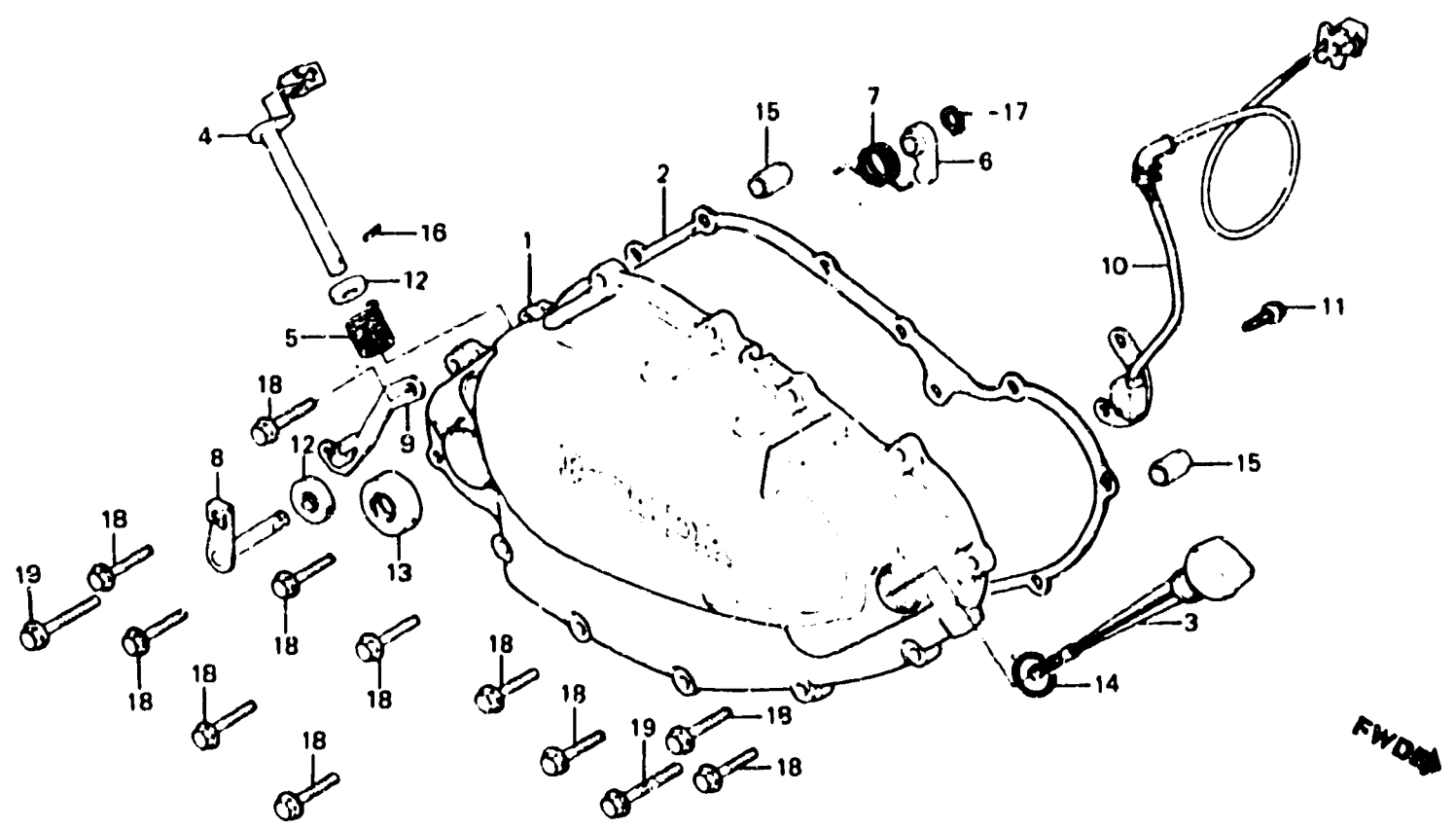

BAK7 6

Item d'entretien	T.D.R.	N° de réf.	N° de pièce	Description	N° de requis XL400		N° de série	Code de zone
					Sa	Rc		
		16	94305-30102	GOUILLE DE RESSORT, 3X10	1	1		
		17	94510-10000	CIRCLIP EXTERIEUR, 10MM	1	1		
		18	96000-06025-00	BOULON DE BRIDE, 6X25	11	11		
		19	96000-06040-00	BOULON DE BRIDE, 6X40	2	2		

C 11

E-7

Clutch • Advancer

Embrayage • Avance

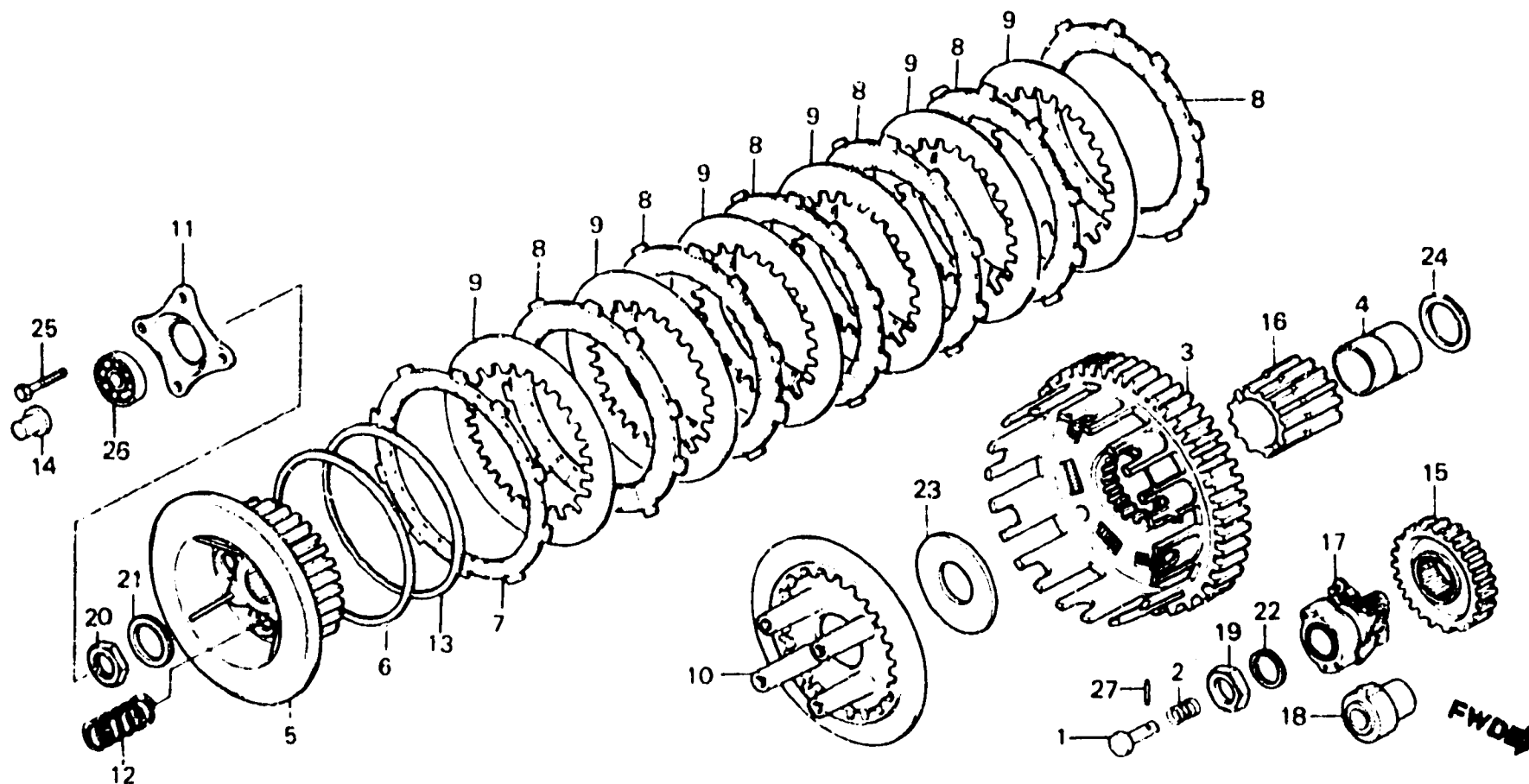

BKA7 7

Item d'entretien	T.D.R.	N° de réf.	N° de pièce	Description	N° de requis XL400 S _a P _c	N° de série	Code de zone
PASSAGE HUILE	0.7	1	15445-428-000	PASSAGE HUILE	1 1		
• PIGNON DE COMMANDE PRIMAIRE		2	15447-149-000	RESSORT DE PASSAGE HUILE	1 1		
• PIGNON DE KICK DE DEMARRAGE		3	22100-429-010	VOLANT COMP. EMBRAYAGE	1		
• ENS AVANCE D'ALLUMAGE			22100-MC4-000	VOLANT COMP. EMBRAYAGE		1	
• ROTOR COMP. IMPULSION		4	22118-429-000	GUIDE DE VOLANT EMBRAYAGE	1 1		
• VOLANT COMP. EMBRAYAGE	0.8	5	22120-429-000	CENTRAGE COMP. D'EMBRAYAGE	1 1		
• CENTRAGE COMP. D'EMBRAYAGE							
• DISQUE DE FRICTION D'EMBRAYAGE (PIECES RELATIVES Y COMPRISES) (L'ON APPLIQUE LE MEME F R T. MEME QUAND ON EFFECTUE L'ENTRETIEN SUR PLUS D'UNE PIECE)		6	22125-435-000	SIÈGE DE RESSORT DE JUDDER	1 1		
		7	22201-302-000	DISQUE DE FRICTION D'EMBRAYAGE	1 1		
		8	22201-377-000	DISQUE DE FRICTION D'EMBRAYAGE	6 6		
		9	22321-429-000	PLAQUE D'EMBRAYAGE	6 6		
• DISQUE DE PRESSION D'EMBRAYAGE		10	22350-429-000	DISQUE DE PRESSION D'EMBRAYAGE	1		
• RESSORT D'EMBRAYAGE	0.6		22350-MC4-000	DISQUE DE PRESSION D'EMBRAYAGE		1	
• RESSORT D'EMBRAYAGE (L'ON APPLIQUE LE MEME F R T. MEME QUAND ON EFFECTUE L'ENTRETIEN SUR PLUS D'UNE PIECE)		11	22381-471-000	PLATEAU DE COMMANDE D'EMBRAYAGE	1 1		
		12	22401-414-000	RESSORT D'EMBRAYAGE	4		
			22401-MC4-000	RESSORT D'EMBRAYAGE		4	
		13	22402-435-000	RESSORT DE JUDDER	1 1		
		14	22847-166-000	TIGE DE COMMANDE D'EMBRAYAGE	1 1		
		15	23121-429-000	PIGNON DE COMMANDE PRIMAIRE	1 1		
				(29T)			
		16	28231-429-000	PIGNON DE KICK DE DEMARRAGE	1 1		
		17	30220-KA7-000	ENS. AVANCE D'ALLUMAGE	1		
		18	30220-MC4-154	ROTOR COMP. IMPULSION		1	
		19	90235-428-000	ECRCU BLOCAGE, 18MM	1 1		
		20	90235-429-000	ECROU BLOCAGE, 18MM	1 1		
		21	90432-428-000	RONDELLE BLOCAGE	1 1		
		22	90451-357-000	RONDELLE, 18MM	1 1		
		23	90452-471-000	RONDELLE DE BUTEE, 22MM		1	

C 12

E-7

Clutch • Advancer

Embrayage • Avance

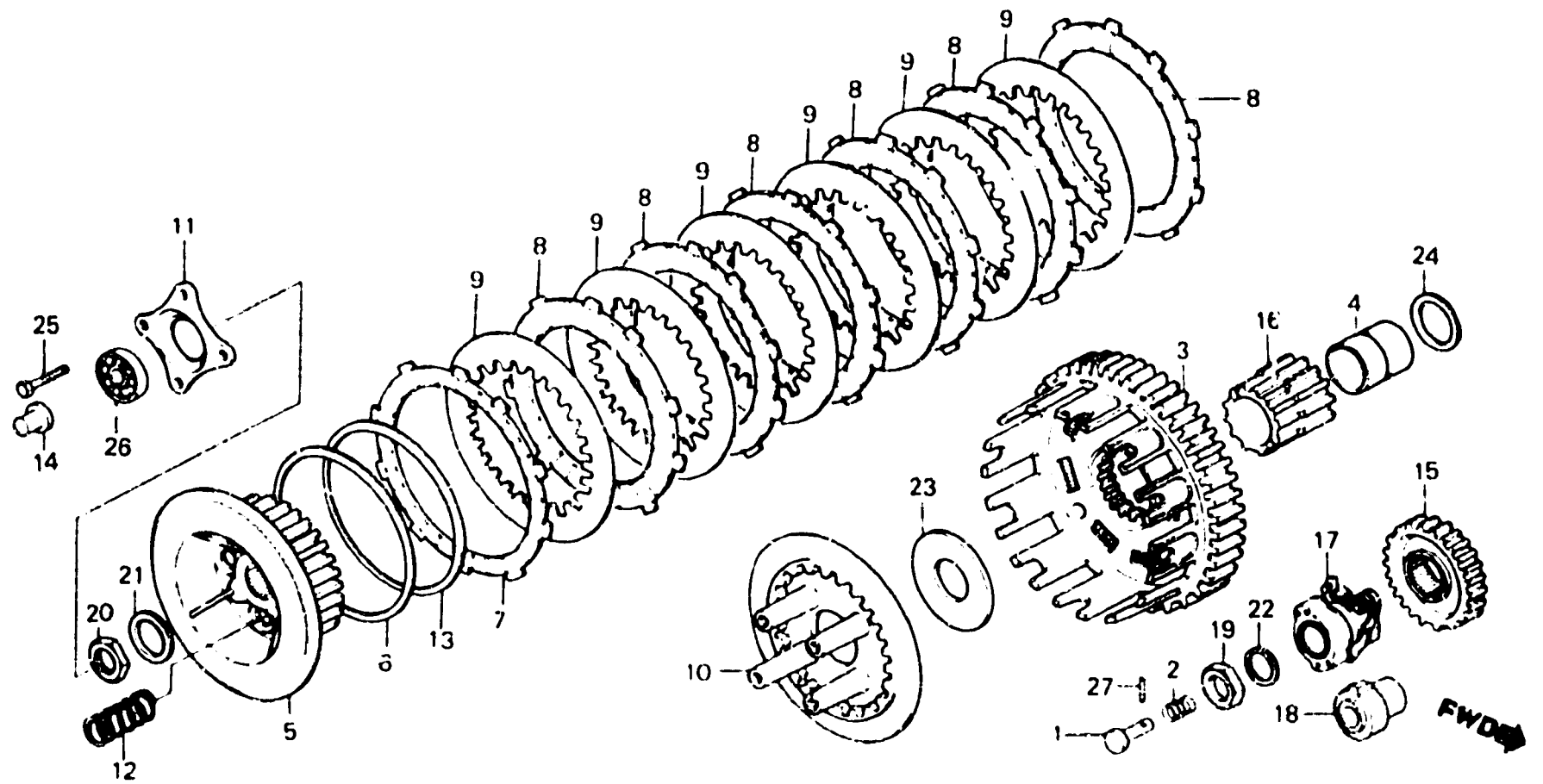

BKA 7 - 7

Item d'entretien	T.D.R.	N° de réf.	N° de pièce	Description	N° de requis XL400 Se Rc	N° de série	Code de zone
		24	90458-429-010	RONDELLE DE BUTEE, 22MM	1 1		
		25	92025-08025	BOULON HEX., 6X25	4 4		
		26	96100-60010-00	ROULEMENT A BILLES RADIAL,	1 1		
		27	96220-20138	ROULEAU, 2X13.8	6001 1 :		

C 13

E-8

Oil pump

Pompe à huile

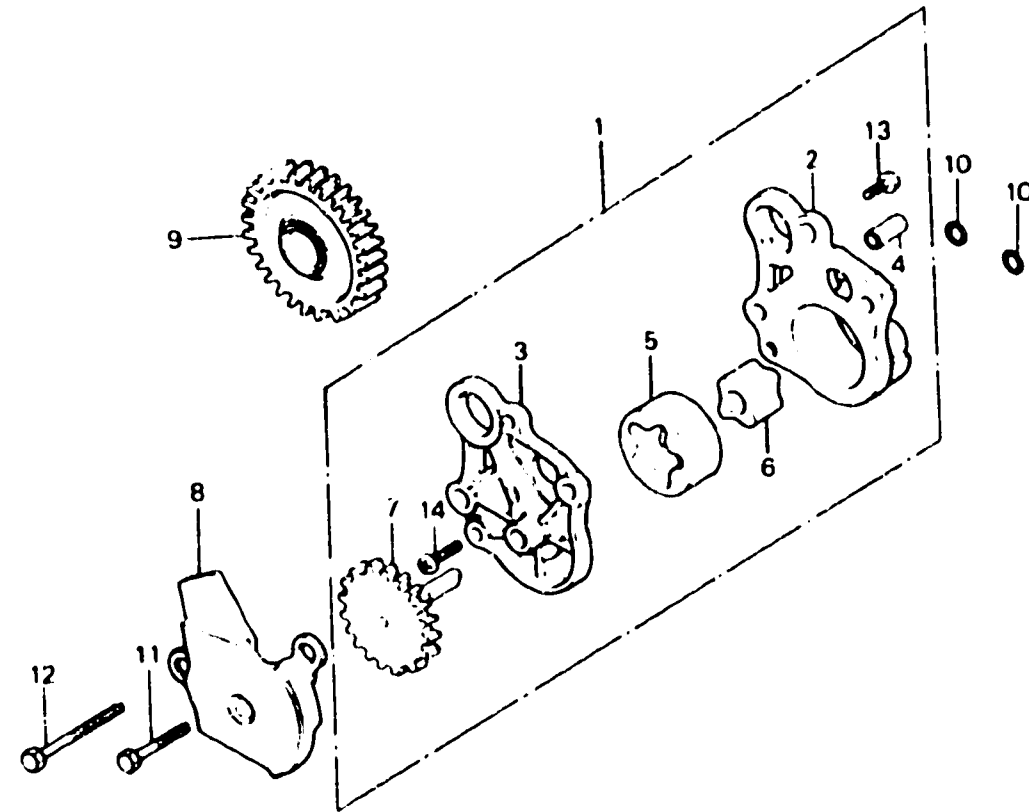

BKA7-8

Item d'entretien	T.D.R.	N° de réf.	N° de pièce	Description	N° de requis		N° de série	Code de zone
					XL400	Rc		
ENS POMPE A HUILE (PIECES RELATIVES Y COMPRISES) PIGNON FOU DE KICK DE DEMARRAGE	0.8	1	15100-429-000	ENS POMPE A HUILE	1	1		
		2	15111-429-000	CORPS DE POMPE A HUILE	1	1		
		3	15121-429-000	COUVERCLE POMPE A HUILE	1	1		
		4	15122-428-000	GOUJON D'ASSEMBLAGE, 8X18	1	1		
		5	15122-429-000	ROTOR EXTERIEUR DE POMPE A HUILE	1	1		
		6	15123-429-000	ROTOR INTERIEUR DE POMPE A HUILE	1	1		
		7	15130-428-000	PIGNON DE COMMANDE DE POMPE A HUILE (18T)	1	1		
		8	15197-428-010	PLAQUE DE FIXATION DE POMPE A HUILE	1	1		
		9	28221-429-010	PIGNON FOU DE KICK DE DEMARRAGE (24T)	1	1		
		10	91312-107-000	JOINT TORIQUE, 7X1.7	2			
			91301-473-003	JOINT TORIQUE, 7X1.7		2		
		11	92000-06028	BOULON HEX., 6X28	1	1		
		12	92000-06035	BOULON HEX., 6X35	1	1		
		13	93500-05008-1H	VIS A TETE CYLINDRIQUE, 5X8	1	1		
14	93500-05012-1A	VIS A TETE CYLINDRIQUE, 5X12	1	1				

C 14

E-9

Left crankcase cover • Generator
(XL400Sb)

Couvercle de carter moteur gauche •
Générateur
(XL400Sb)

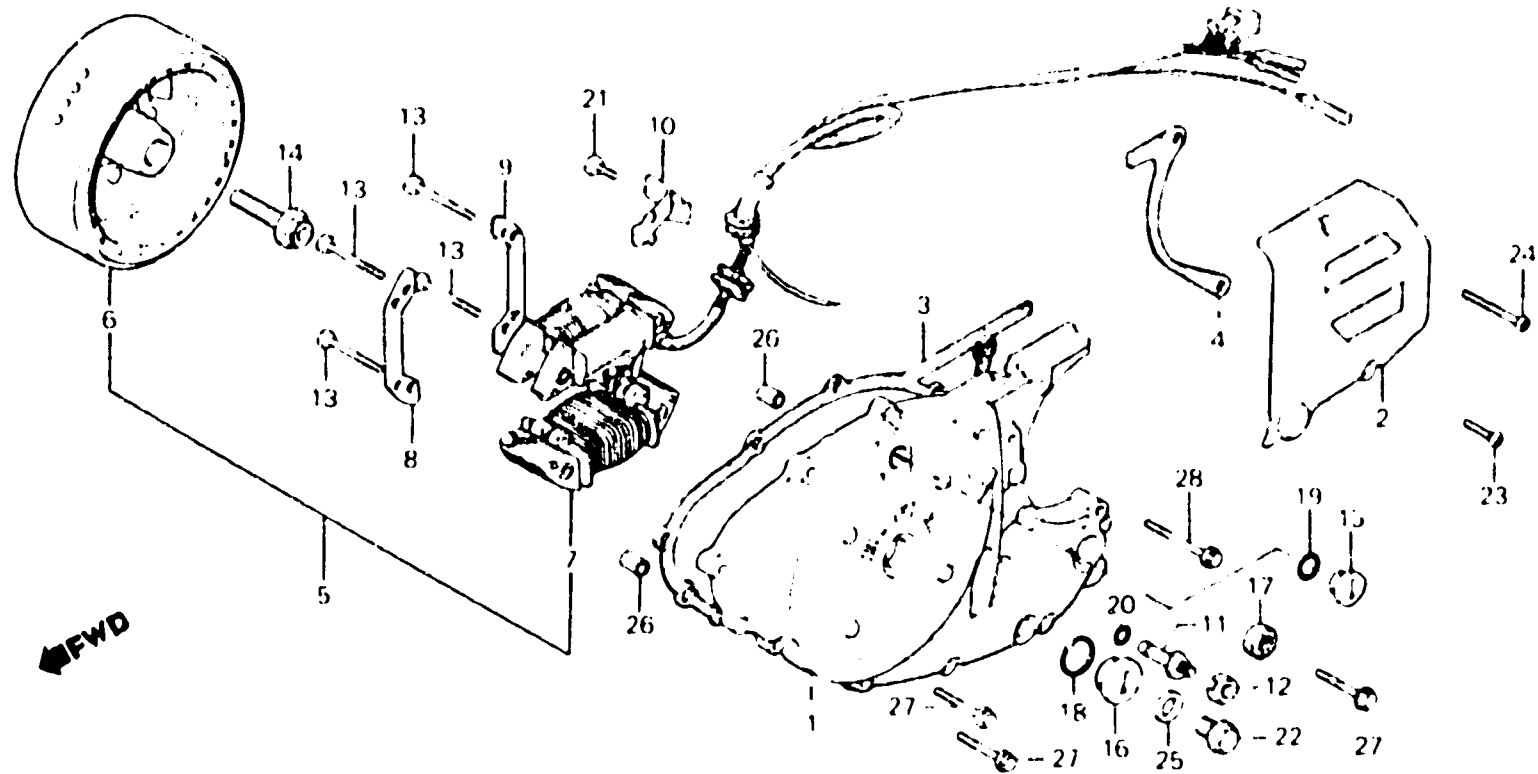

B435 2

Item d'entretien	T.D.R.	N° de réf.	N° de pièce	Description	N° de requis XL400 Se Rc	N° de série	Code de zone
COUVERCLE COMP. CARTER MOTEUR	0.5	1	11341-428-010	COUVERCLE COMP. CARTER MOTEUR	1		
• VOLANT COMP	G	2	11351-428-300	COUVERCLE DE CARTER MOTEUR AR.	G. 1		
• JOINT D'ETANCHEITE D'HUILE, 12X25X7		3	11395-429-000	JOINT DE COUVERCLE G.	1		
COUVERCLE DE CARTER MOTEUR AR.	0.1	4	11396-428-300	JOINT DE COUVERCLE AR. G.	1		
• CONTACT D'INTERRUPTEUR DE POINT MORT	G.	5	31100-KA7-004	ENS. GENERATEUR A C.A. (ND)	1		
JOINT DE COUVERCLE G.	0.4	6	31110-KA7-004	VOLANT COMP. (ND)	1		
ENS. GENERATEUR A C.A.	0.8	7	31120-435-641	STATOR COMP.	1		
STATOR COMP	0.6	8	31125-428-000	PLAQUE A DE FIXATION DE BOBINE	1		
		9	31126-428-000	PLAQUE B DE FIXATION DE BOBINE	1		
		10	32111-428-000	AGRAFE DE FIL	1		
		11	35750-028-000	CONTACT D'INTERRUPTEUR DE POINT MORT	1		
		12	35752-329-310	ENTRETOISE DE CONTACTEUR DE POINT MORT	1		
		13	90012-634-870	BOULON HEX., 6X42	4		
		14	90023-471-000	BOULON DE BRIDE, 12X50	1		
		15	90084-428-000	CHAPEAU DE GENERATEUR DE C.A.	1		
		16	90087-428-000	CHAPEAU, 30MM	1		
		17	91201-362-000	JOINT D'ETANCHEITE D'HUILE, 12X25X7	1		
		18	91301-028-000	JOINT TORIQUE, 27X2.0	1		
		19	91303-377-000	JOINT TORIQUE, 13.8X2.5	1		
		20	91312-107-000	JOINT TORIQUE, 7X1.7	1		
		21	92000-06012	BOULON HEX., 6X12	1		
		22	92800-12000	BOULON DE DRAINAGE, 12MM	1		
		23	93500-06018	VIS A TETE CYLINDRIQUE, 6X18	1		

C 15

E-9

**Left crankcase cover • Generator
(XL400Sb)**

**Couvercle de carter moteur gauche •
Générateur
(XL400Sb)**

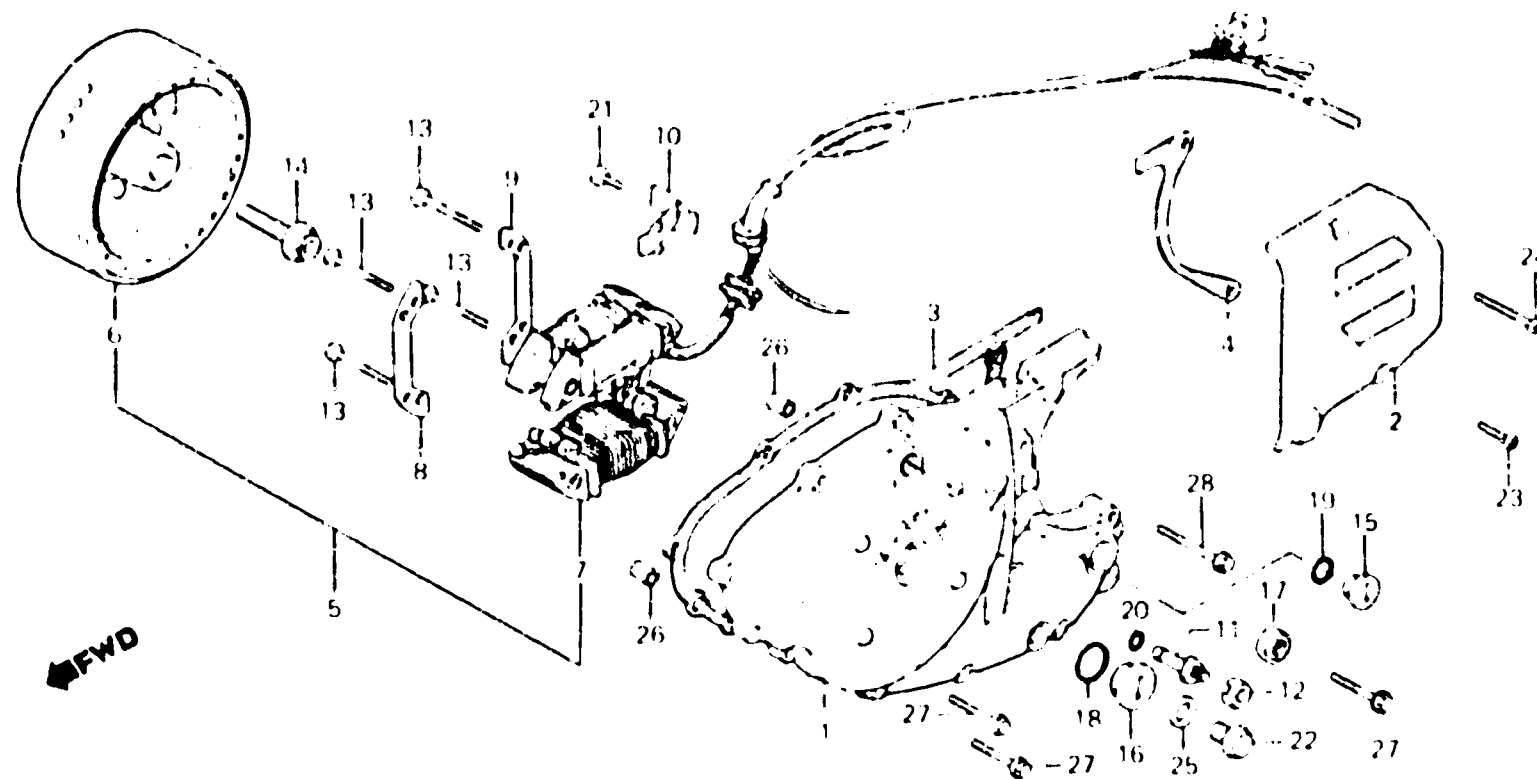

B435 2

Item d'entretien	T.D.R.	N° de réf.	N° de pièce	Description	N° de requis XL400 Se Rc	N° de série	Code de zone
		24	93500-06040	VIS A TETE CYLINDRIQUE, 6X40	1		
		25	94109-12000	RONDELLE DE BOUCHON DE DRAINAGE, 12MM	1		
		26	94301-10160	GOUJON D'ASSEMBLAGE, 10X16	2		
		27	96000-06025-00	BOULON DE BRIDE, 6X25	9		
		28	96000-06040-00	BOULON DE BRIDE, 6X40	1		

C 16

E-9-1

**Left crankcase cover • Generator
(XL400Rc)**

**Couvercle de carter moteur gauche •
Générateur
(XL400Rc)**

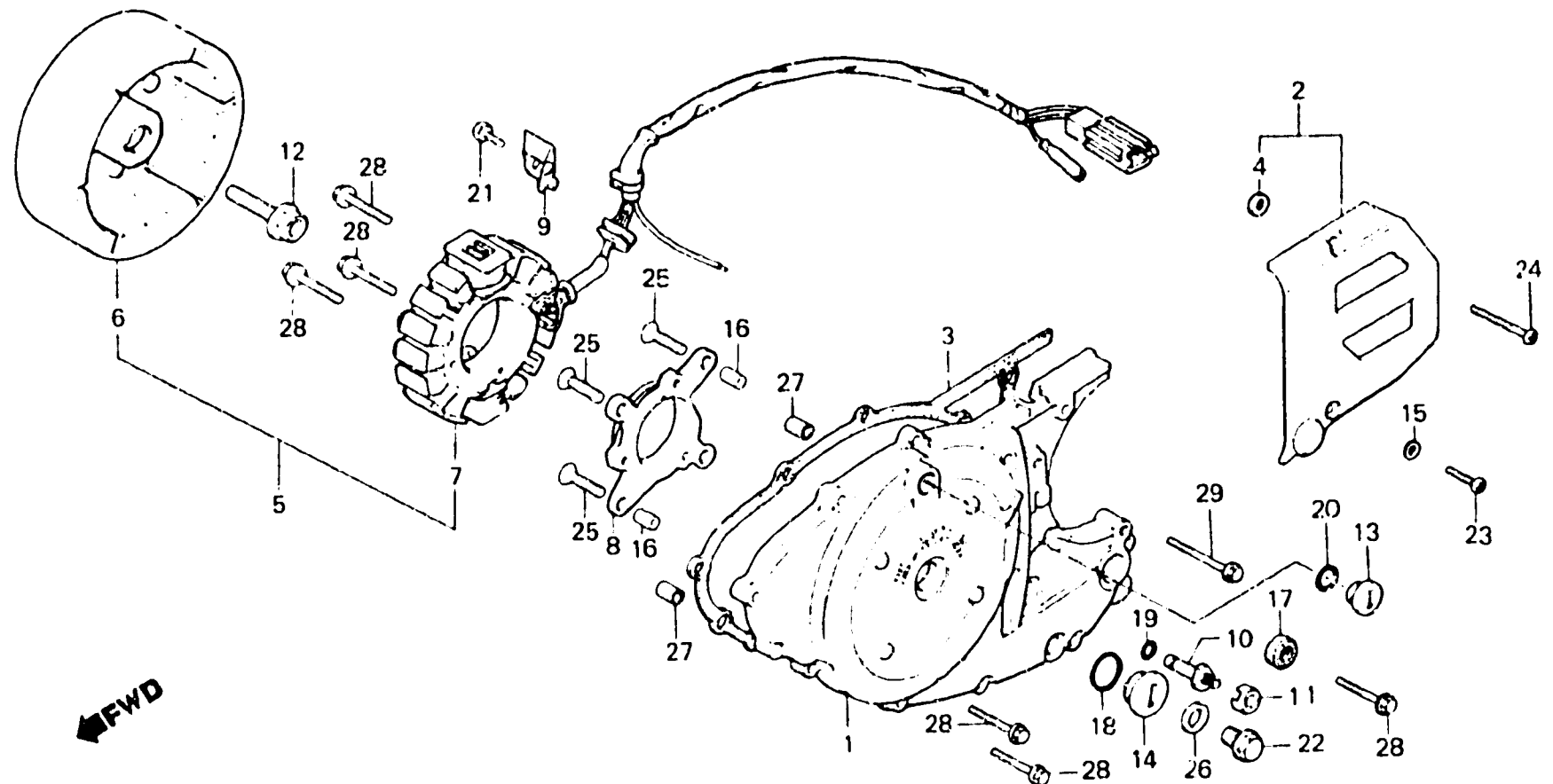

BMC4 1

Item d'entretien	T.D.R.	N° de réf.	N° de pièce	Description	N° de requis XL400 Se Rc	N° de série	Cone de zone
COUVERCLE DE CARTER MOTEUR G.	0.5	1	11341-MC4-000	COUVERCLE DE CARTER MOTEUR G.	1		
• VOLANT COMP.		2	11350-MC4-000	COUVERCLE COMP. AR. G.	1		
• ENTRETOISE DE STATOR		3	11395-MA0-000	JOINT DE COUVERCLE G.	1		
• JOINT D'ETANCHEITE D'HUILE.		4	11398-MC4-300	JOINT DE COUVERCLE AR. G.	2		
		5	31100-KB8-004	ENS. GENERATEUR C.A. DE TYPE VOLANT (ND)	1		
COUVERCLE COMP. AR. G.	0.1						
• CONTACT D'INTERRUPTEUR DE POINT MORT		6	31110-KB8-004	VOLANT COMP. (ND)	1		
JOINT DE COUVERCLE G.	0.4	7	31120-MC4-004	STATOR COMP. (ND)	1		
ENS GENERATEUR C.A DE TYPE VOLANT	0.8	8	31125-471-700	ENTRETOISE DE STATOR	1		
		9	32111-428-000	AGRAFE DE FIL	1		
STATOR COMP.	0.6	10	35750-028-000	CONTACT D'INTERRUPTEUR DE POINT MORT	1		
		11	35752-329-310	ENTRETOISE DE CONTACTEUR DE POINT MORT	1		
		12	90023-471-000	BOULON DE BRIDE, 12X50	1		
		13	90084-471-000	CHAPEAU DE GENERATEUR DE C.A.	1		
		14	90087-471-000	CHAPEAU, 30MM	1		
		15	90441-706-000	RONDELLE ETANCHEITE, 6MM	1		
		16	90701-471-000	GOIJON D'ASSEMBLAGE, 8X5	2		
		17	91201-362-000	JOINT D'ETANCHEITE D'HUILE, 12X25X7	1		
		18	91301-028-000	JOINT TORIQUE, 27X2.0	1		
		19	91301-473-003	JOINT TORIQUE, 7X1.7	1		
		20	91303-377-000	JOINT TORIQUE, 13.8X2.5	1		
		21	92000-06012	BOULON HEX., 6X12	1		
		22	92800-12000	BOULON DE DRAINAGE, 12MM	1		
		23	93500-06018	VIS A TETE CYLINDRIQUE, 6X18	1		
		24	93500-06040	VIS A TETE CYLINDRIQUE, 6X40	1		

D 1

E-9-1

**Left crankcase cover • Generator
(XL400Rc)**

**Couvercle de carter moteur gauche •
Générateur
(XL400Rc)**

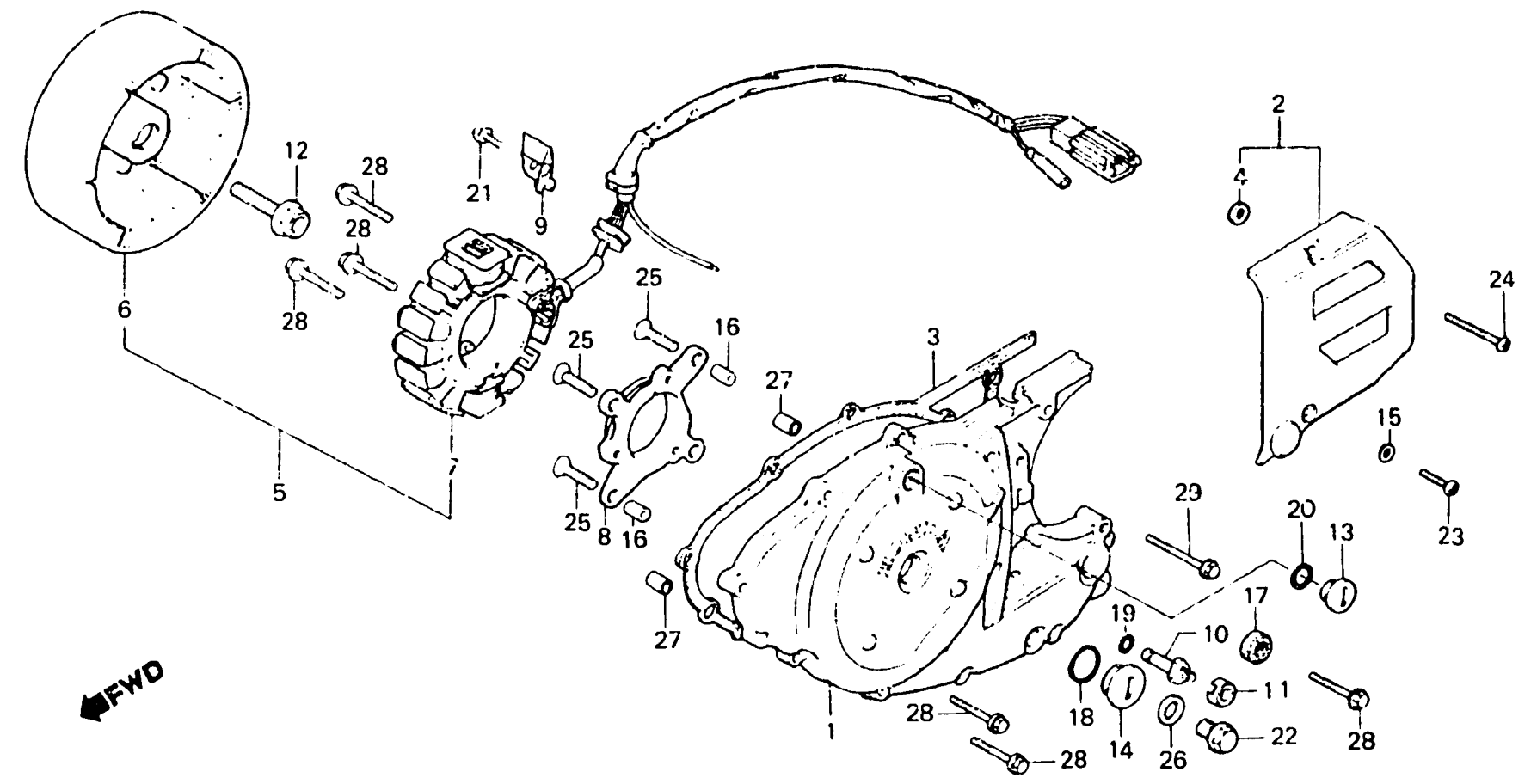

BMC4-1

Item d'entretien	T.D.R.	N° de réf.	N° de pièce	Description	N° de requis XL400 Ss Rc	N° de série	Code de zone
		25	93600-06020	VIS A TÊTE PLATE, 6X20	4		
		26	94109-12000	RONDELLE DE BOUCHON DE DRAINAGE, 12MM	1		
		27	94301-10160	GOIJON D'ASSEMBLAGE, 10X16	2		
		28	96000-06025-00	BOULON DE BRIDE, 6X25	12		
		29	96000-06032-00	BOULON DE BRIDE, 6X32	1		

D 2

E-10

Crankcase

Carter moteur

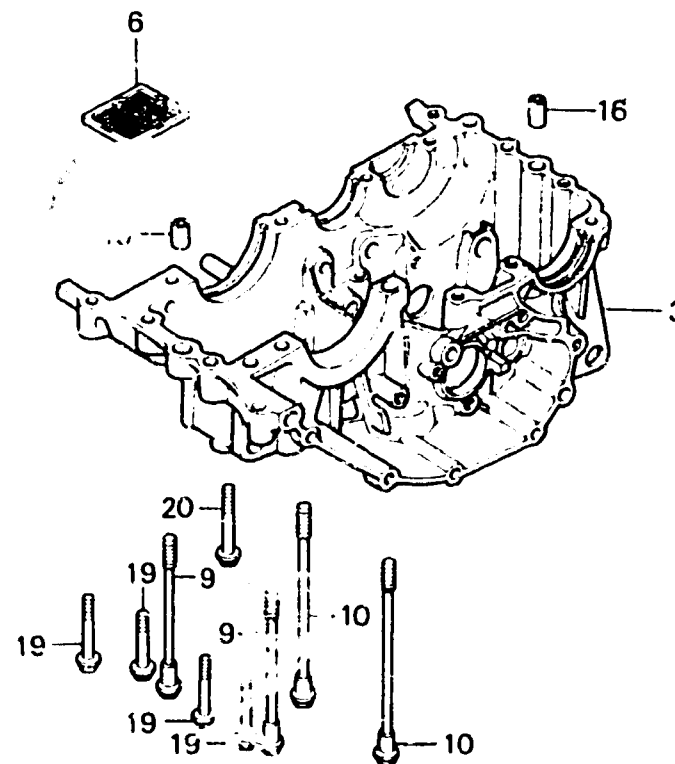
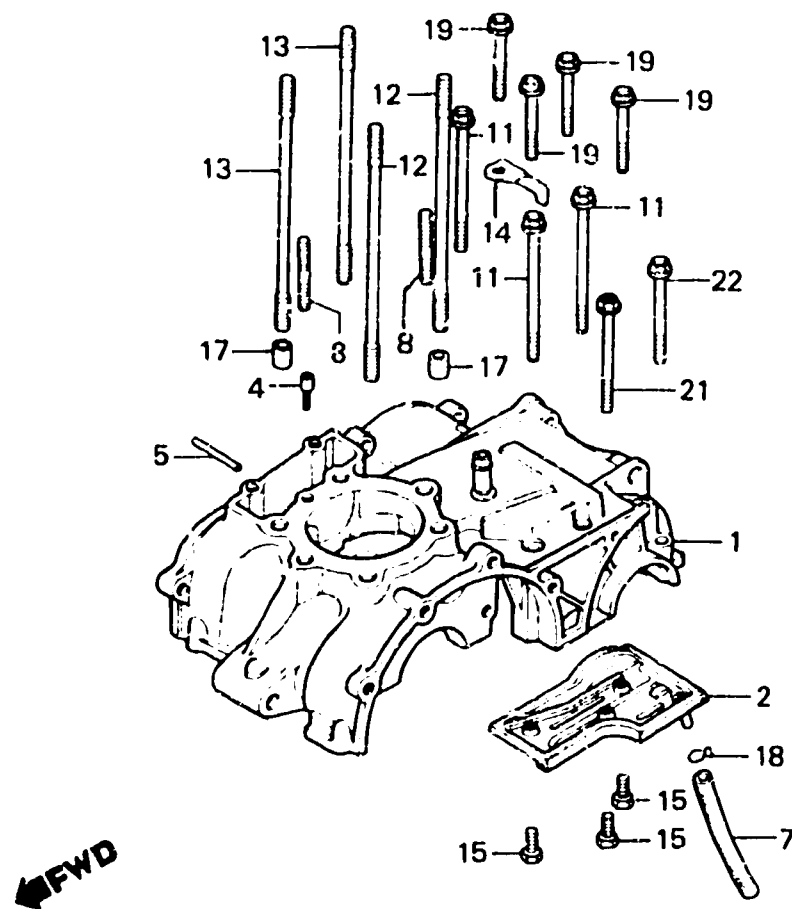

BKA7-10

Item d'entretien	T.D.R.	N° de réf.	N° de pièce	Description	N° de requis		N° de série	Code de zone
					XL400	Rc		
CARTER MOTEUR COMP. SUPERIEUR	*5.0	1	11100-KA7-000	CARTER MOTEUR COMP. SUPERIEUR	1		2000016	
PLAQUE COMP. RESPIRATION	*3.4	2	11100-429-010	CARTER MOTEUR COMP. SUPERIEUR	1		2000017	
CARTER MOTEUR COMP. INFERIEUR	*3.9	3	11100-MA0-000	CARTER MOTEUR COMP. SUPERIEUR	1	1		
CREPINE DE FILTRE A HUILE	0.6	6	11110-429-000	PLAQUE COMP. RESPIRATION	1	1		
GOUJON, 8X49	*3.5	8	11200-KA7-000	CARTER MOTEUR COMP. INFERIEUR	1			
(AJOUTER 0,1 POUR CHAQUE.)			11200-MA0-010	CARTER MOTEUR COMP. INFERIEUR		1		
		4	11333-376-000	ORIFICE D'HUILE	1	1		
		5	11335-428-000	TUYAU DE PASSAGE D'HUILE	1	1		
		6	15421-428-000	CREPINE DE FILTRE A HUILE	1	1		
		7	15713-429-000	TUYAU DE RETOUR D'HUILE	1	1		
		8	90003-428-000	GOUJON, 8X49	2	2		
		9	95007-429-000	BOULON DE BRIDE, 9X150	2	2		
		10	90010-371-003	BOULON DE BRIDE, 10X166	2	2		
				(TOKA1)				
		11	90051-393-000	BOULON DE BRIDE, 6X75	3	3		
		12	90081-KA7-000	GOUJON, 8X174	2	2		
		13	90083-KA7-000	GOUJON, 8X188	2	2		
		14	90511-429-000	AGRAFE DE TUYAU	1	1		
		15	92000-06012	BOULON HEX., 6X12	3	3		
		16	94301-101E0	GOUJON D'ASSEMBLAGE, 10X16	2	2		
		17	94301-12200	GOUJON D'ASSEMBLAGE, 12X20	2	2		
		18	95002-70000	PINCE C11 POUR TUBE	1	1		
		19	95700-06032-00	BOULON DE BRIDE, 6X32	8	8		
		20	95700-06040-00	BOULON DE BRIDE, 6X40	1	1		
		21	95700-06055-00	BOULON DE BRIDE, 6X55	1	1		
		22	95700-08045-00	BOULON DE BRIDE, 8X45	1	1		

D 3

E-11

Piston • Cranksha.

Piston • Vilebrequin

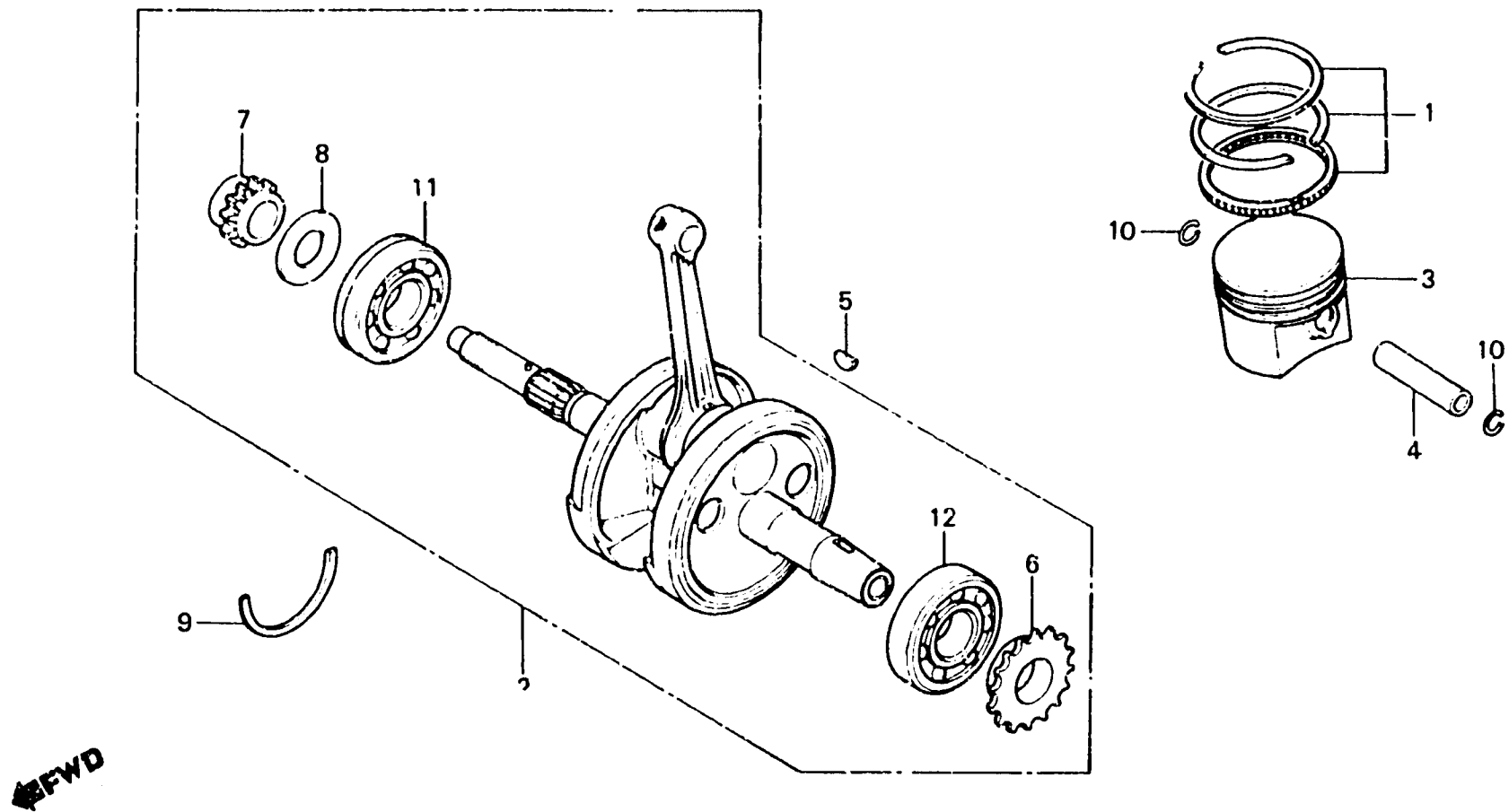

BKA7-11

Item d'entretien	T.D.R.	N° de réf.	N° de pièce	Description	N° de requis XL400		N° de série	Code de zone
					5a	Rc		
JEU DE BAGUE DE PISTON	*3.5	1	130A1-KA7-003	JEU DE BAGUE DE PISTON (STD.)	1	1		
• PISTON		2	13000-KA7-000	VILEBREQUIN COMP.	1	1		
VILEBREQUIN COMP.	*4.3	3	13101-KA7-003	PISTON (STD.)	1			
AXE, PISTON	*3.4		13101-KBR-000	PISTON (STD.)		1		
PIGNON DE BALANCIER	1.4	4	13111-429-000	AXE, PISTON	1	1		
PIGNON DE DISTRIBUTION	*3.8	5	13331-357-000	CLAVETTE DE WOODRUFF SPECIALE, 25X18	1	1		
ROULEMENT A BILLES RADIAL,	*4.5							
6307		6	13321-429-300	PIGNON DE BALANCIER	1	1		
(AJOUTER 0,2 POUR CHAQUE.)		7	14312-428-300	PIGNON DE DISTRIBUTION (19T)	1	1		
		8	90455-428-000	RONDELLE, 23MM	1	1		
		9	90601-429-000	BAGUES DE SERRAGE, 80MM	1	1		
		10	90602-429-000	ATTACHE D'AXE DE PISTON	2	2		
		11	91001-429-003	ROULEMENT A BILLES RADIAL,	1	1		
			91001-429-004	ROULEMENT A BILLES RADIAL,	1	1	6307 C3	
		12	91002-429-003	ROULEMENT A BILLES RADIAL,	1	1	6307 C3	
			91002-429-004	ROULEMENT A BILLES RADIAL,	1	1	6307 C3	

D 4

E-12

**Front balancer
Balancier avant**

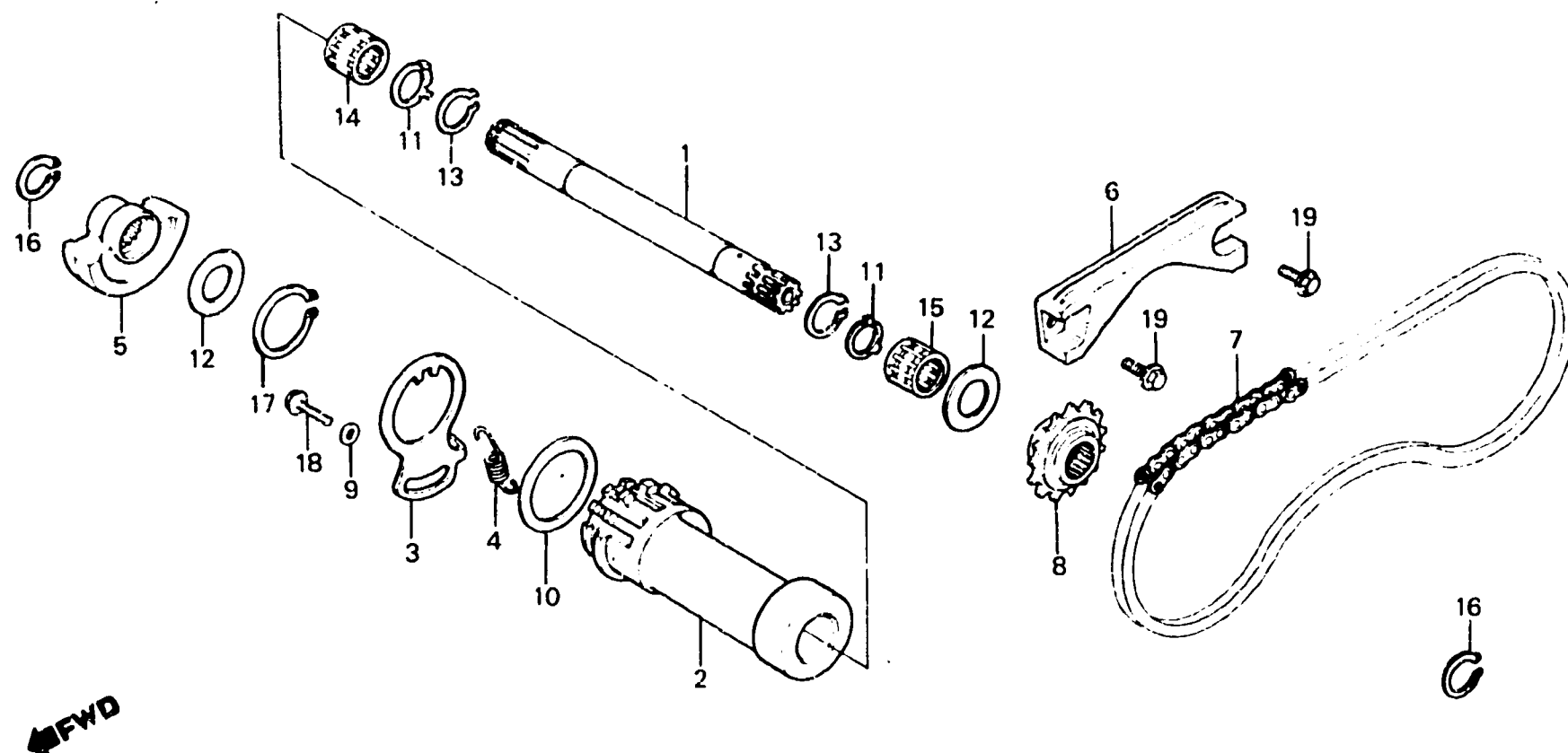

E435-29

Item d'entretien	T.D.R.	N° de réf.	N° de pièce	Description	N° de requis		N° de série	Code de zone
					XL400	Rc		
ARBRE COMP. BALANCIER	1.5	1	13411-471-000	ARBRE COMP. BALANCIER	1	1		
• PIGNON DE BALANCIER AV.		2	13412-429-000	SUPPORT D'ARBRE DE BALANCIER	1	1		
• ROULEMENT A AIGUILLES,		3	13413-429-010	BRIDE DE SUPPORT DE BALANCIER	1	1		
20X26X20		4	13414-428-000	RESSORT DE REGLAGE DE CHAINE	1	1		
IL'ON APPLIQUE LE MEME F.R.T.		5	13421-429-000	POIDS DE BALANCIER AV.	1			
MEME QUAND ON EFFECTUE			13421-428-000	POIDS DE BALANCIER AV.		1		
L'ENTRETIEN SUR PLUS D'UNE								
PIECE		6	13430-429-000	GLISSIERE DE CHAINE DE	1			
SUPPORT D'ARBRE DE BALANCIER	*4.1			BALANCIER				
BRIDE DE SUPPORT DE BALANCIER	0.7		13430-MC4-000	GLISSIERE DE CHAINE DE		1		
• POIDS DE BALANCIER AV.				BALANCIER				
GLISSIERE DE CHAINE DE	0.5	7	13440-429-003	CHAINE DE BALANCIER	1	1		
BALANCIER		8	13610-429-010	PIGNON DE BALANCIER AV.	1			
CHAINE DE BALANCIER	*3.5		13610-MC4-000	PIGNON DE BALANCIER AV.		1		
		9	90436-611-000	RONDELLE SPECIALE, 22X8.5X2	1	1		
		10	90437-MA0-000	RONDELLE DE PORTE-BALANCIER	1	1		
		11	90456-428-000	RONDELLE SPECIALE, 20MM	2	2		
		12	90458-292-000	RONDELLE DE BUTEE, 20MM	2	2		
		13	90605-200-000	BAGUES DE SERRAGE, 20MM	2	2		
		14	91011-428-008	ROULEMENT A AIGUILLES,	1			
				20X26X20				
			91011-473-000	ROULEMENT A AIGUILLES,		1		
				20X26X20				
		15	91012-428-008	ROULEMENT A AIGUILLES,	1			
				20X26X17				
			91012-473-000	ROULEMENT A AIGUILLES,		1		
				20X26X17				
		16	94510-20000	CIRCLIP EXTERIEUR, 20MM	2	2		
		17	94510-38000	CIRCLIP EXTERIEUR, 38	1	1		
		18	95700-68020-00	BOULON DE BRIDE, 8X20	1	1		

D 5

E-12

**Front balancer
Balancier avant**

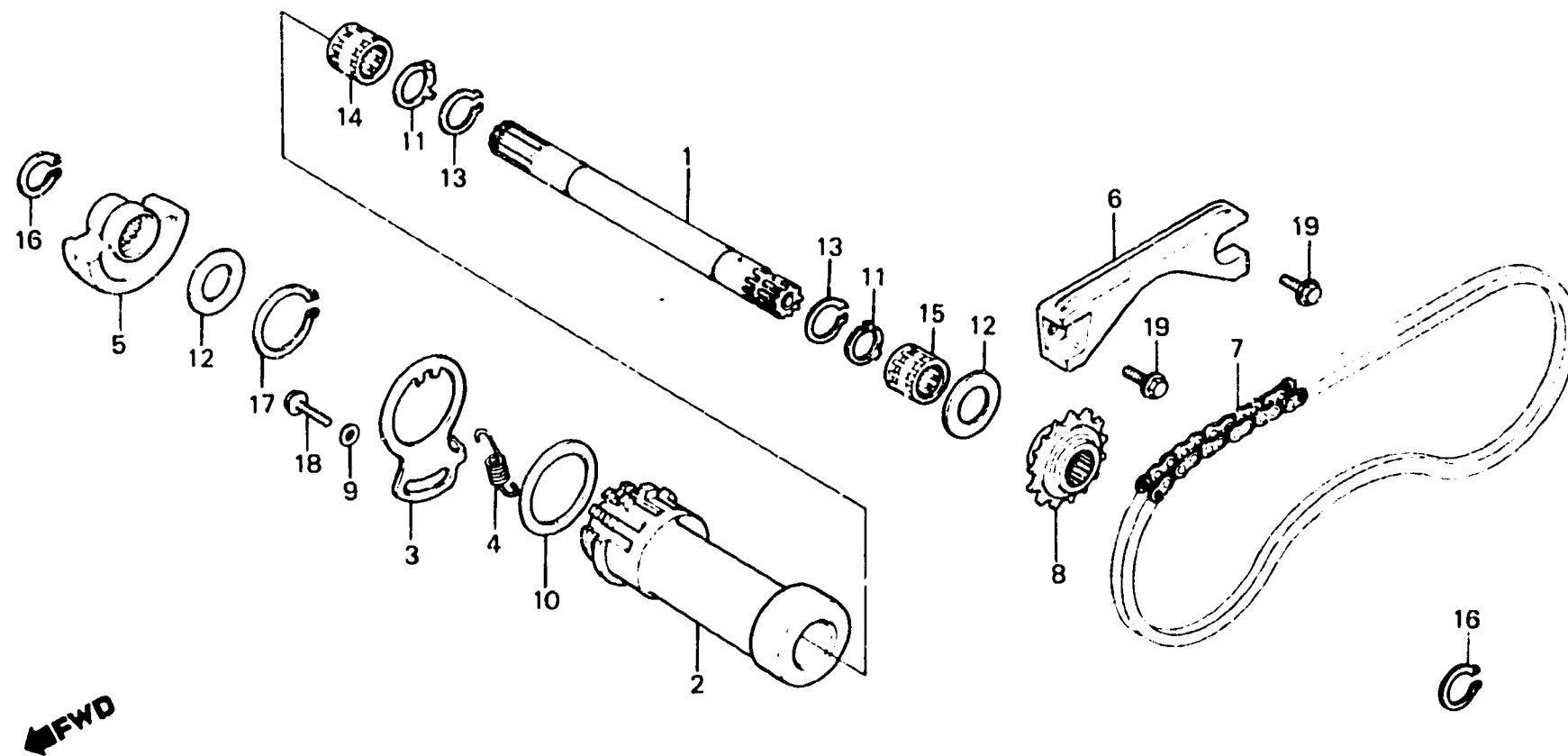

B435 - 29

Item d'entretien	T.D.R.	N° de réf.	N° de pièce	Description	N° de requis XL400 S _a Rc	N° de série	Code de zone
		19	96000-06014-00	BOULON DE BRIDE, 6X14	2 2		

D 6

E-13

Rear balancer • Transmission

Balancier arrière • Transmission

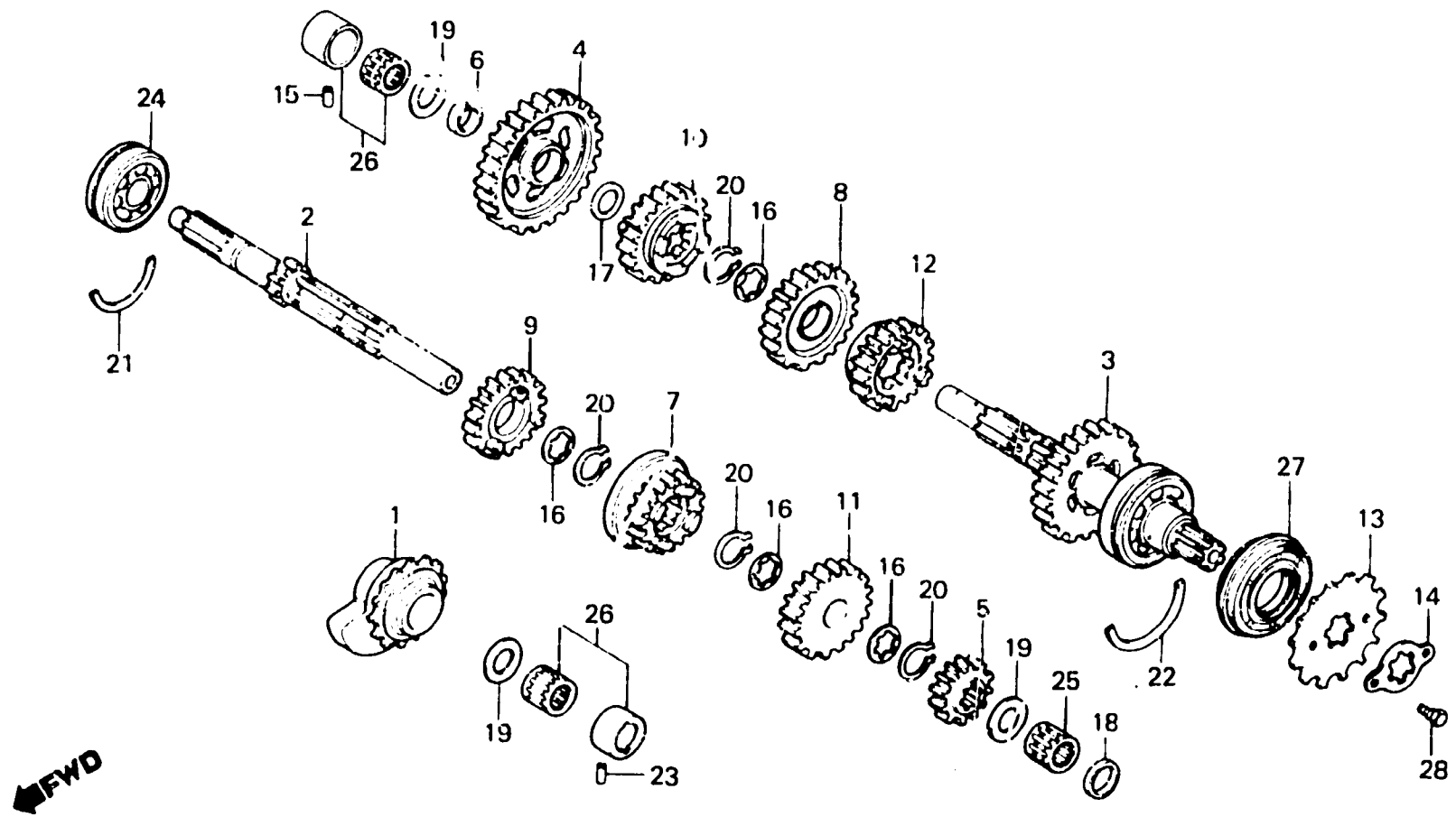

BKA7-13

Item d'entretien	T.D.R.	N° de réf.	N° de pièce	Description	N° de requis XL400 Sa Rc	N° de série	Code de zone
POIDS DE BALANCIER AR. • ARBRE PRINCIPAL COMP. TRANSMISSION (PIECES RELATIVES Y COMPRISES)	*3.5	1	13420-MA0-000	POIDS DE BALANCIER AR.	1 1		
		2	2321C 435-730	ARBRE PRINCIPAL COMP.	1 1		
• ARBRE DE RENVOI COMP. TRANSMISSION (PIECES RELATIVES Y COMPRISES)	0.2	3	23220-MA0-000	ARBRE DE RENVOI COMP. TRANSMISSION (28T)	1 1		
		4	23411-429-000	PIGNON PREMIERE D'ARBRE DE RENVOI (32T)	1 1		
• ARBRE DE RENVOI COMP. TRANSMISSION (PIECES RELATIVES Y COMPRISES) (QUAND L'ENTRETIEN D'UNE UNITE COMPLETE EST REALISE, LE F.R.T. EST DE 3,7)	0.2	5	23421-MA0-000	PIGNON DEUXIEME D'ARBRE PRINCIPAL (17T)	1 1		
		6	23422-428-000	BAGUE, 20MM	1 1		
PIGNON DE COMMANDE	0.2	7	23441-MA0-000	PIGNON TROISIEME D'ARBRE PRINCIPAL (23T)	1 1		
		8	23451-MA0-000	PIGNON TROISIEME D'ARBRE DE RENVOI (25T)	1 1		
		9	23461-429-000	PIGNON QUATRIEME D'ARBRE PRINCIPAL (23T)	1 1		
		10	23471-429-000	PIGNON QUATRIEME D'ARBRE DE RENVOI (23T)	1 1		
		11	23481-MA0-000	PIGNON PRINCIPAL D'ARBRE PRINCIPAL (25T)	1 1		
		12	23491-MA0-000	PIGNON PRINCIPAL D'ARBRE DE RENVOI (21T)	1 1		
		13	23801-429-010	PIGNON DE COMMANDE (14T)	1		
		14	23801-MC4-000	PIGNON DE COMMANDE (15T)	1		
		14	23811-292-060	PLAQUE DE FIXATION DE PIGNON COMMANDE	1 1		
		15	24261-283-000	GOUPILLE DE GUIDE FOURCHETTE CHANGEMENT DE VITESSE	1 1		
		16	90451-413-000	RONDELLE DE BUTEE, 25MM	4 4		

D 7

E-13

Rear balancer • Transmission
Balancier arrière • Transmission

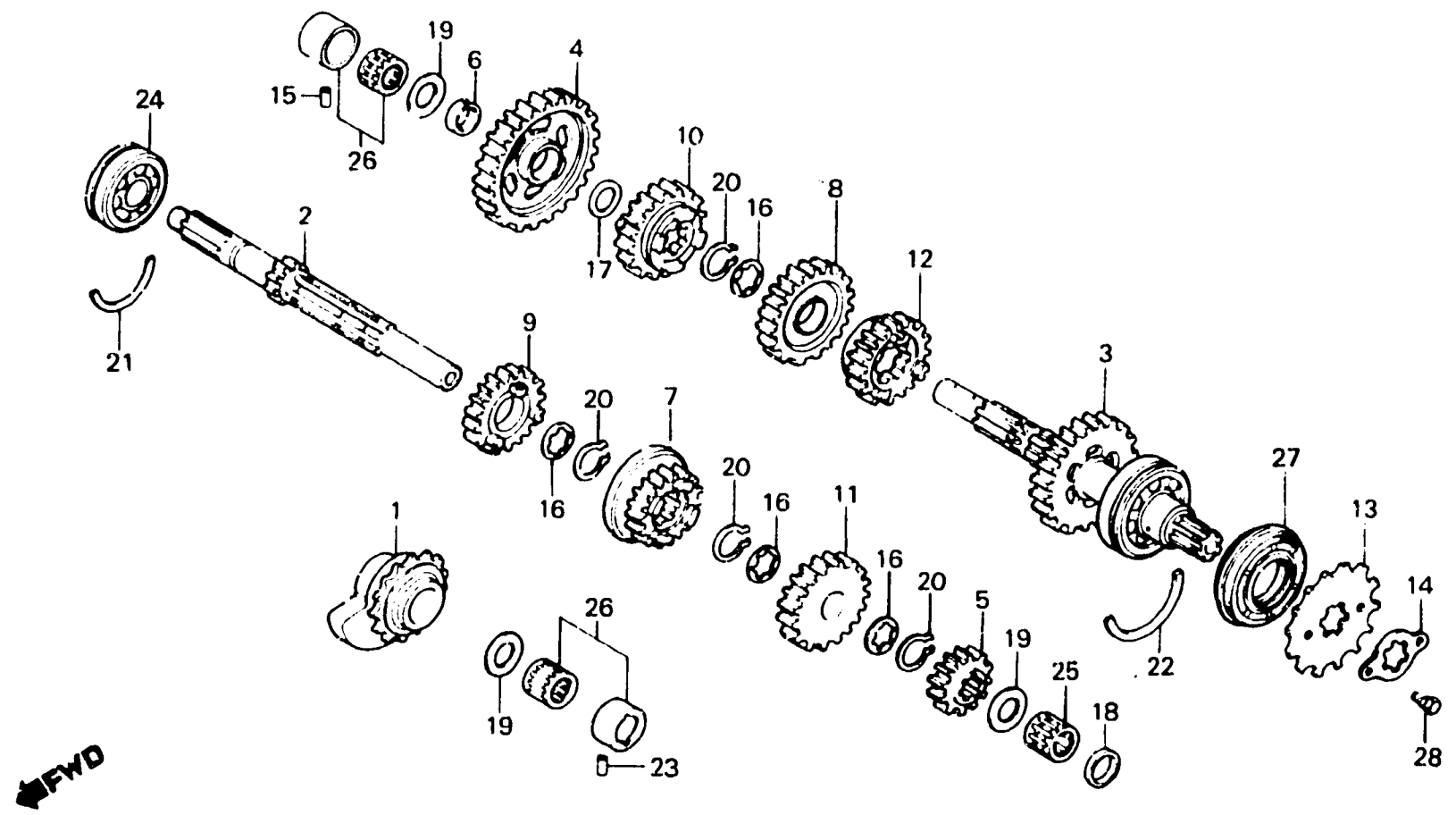

BA7-13

Item d'entretien	T.D.R.	N° de réf.	N° de pièce	Description	N° de requis		N° de série	Code de zone
					XL400	Rc		
		17	90454-428-000	RONDELLE DE BUTEE, 20MM	1	1		
		18	90454-429-000	ENTRETOISE, 20MM	1	1		
		19	90458-292-000	RONDELLE DE BUTEE, 20MM	3	3		
		20	90601-107-000	CIRCLIP, 25MM	4	4		
		21	90601-393-000	BAGUES DE SERRAGE, 56MM	1	1		
		22	90602-428-000	BAGUES DE SERRAGE, 62MM	1	1		
		23	90705-428-010	GOUPILLE DE FIXATION DE	1	1		
				ROULEMENT				
		24	91007-393-003	ROULEMENT A BILLES RADIAL, 6322	1	1		
		25	91011-428-008	ROULEMENT A AIGUILLES, 20X26X20	1			
			91011-473-000	ROULEMENT A AIGUILLES, 20X26X20		1		
		26	91022-415-008	ROULEMENT A AIGUILLES, 20MM	2	2		
		27	91206-428-005	JOINT D'ETANCHEITE D'HUILE, 34X62X14	1			
			91206-KB7-005	JOINT D'ETANCHEITE D'HUILE, 34X62X14		1		
		28	92000-06010	BOULON EX., 6X10	2	2		

D 8

E-14

Kick starter spindle

Broche de kick de démarrage

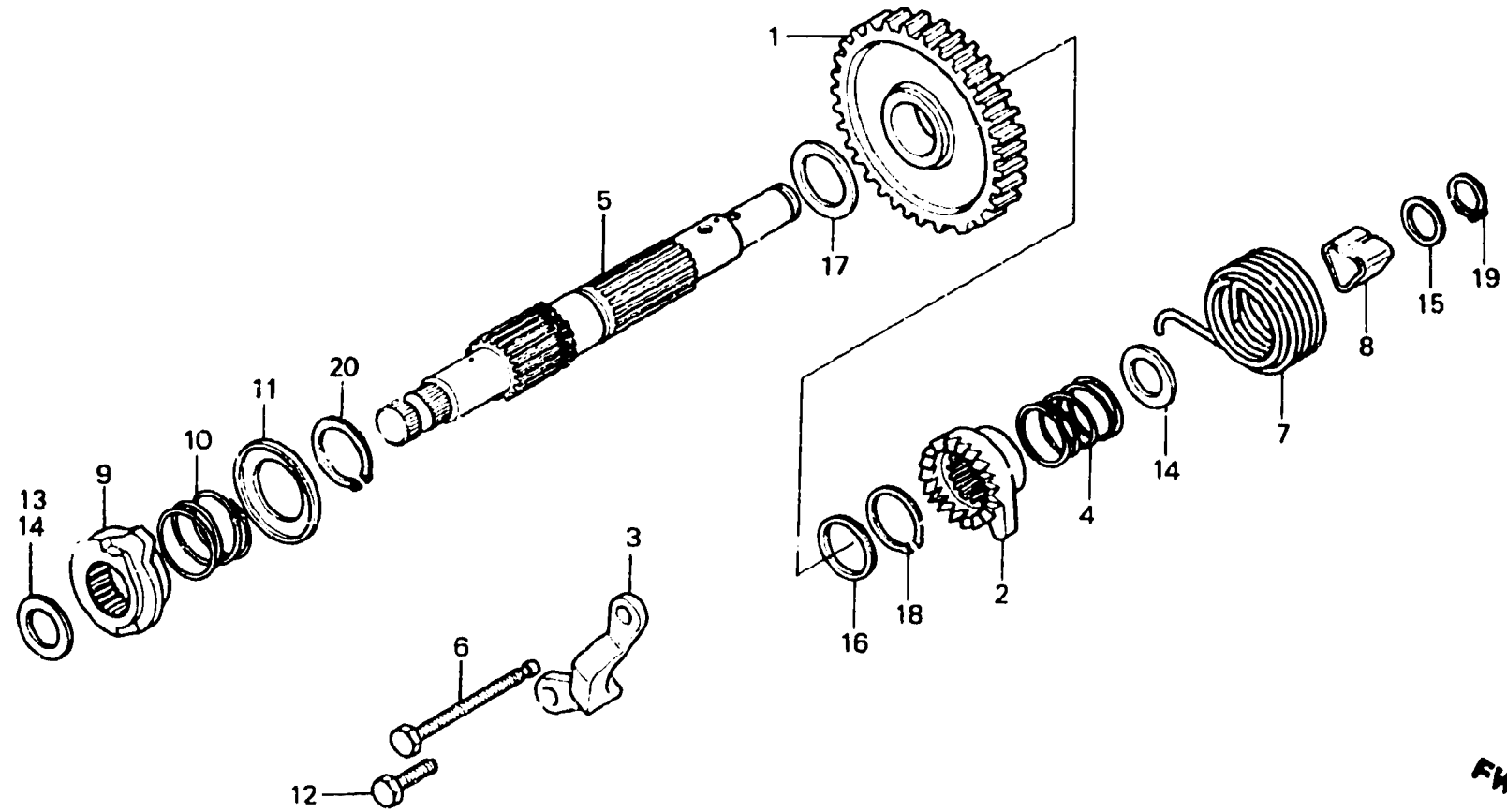

B429-14

Item d'entretien	T.D.R.	N° de réf.	N° de pièce	Description	N° de requ. XL400 Sa Rc	N° de série	Code de zone
PIGNON DE KICK DE DEMARRAGE • BROCHE COMP. DE KICK DE DEMARRAGE (PIECES RELATIVES Y COMPRISES) • RESSORT DE KICK DE DEMARRAGE PLAQUE DE BUTEE DE KICK CAME D'ARBRE DE KICK	*3.5 *3.6 0.6	1	28211-428-030	PIGNON DE KICK DE DEMARRAGE (36T)	1 1		
		2	28213-428-000	ROCHET DE KICK DE DEMARRAGE	1 1		
		3	28215-429-000	PLAQUE DE BUTEE DE KICK	1 1		
		4	28223-314-000	RESSORT DE ROCHET DE KICK DEMARRAGE	1 1		
		5	28250-429-030	BROCHE COMP. DE KICK DE DEMARRAGE	1		
			28250-MC4-000	BROCHE COMP. DE KICK DE DEMARRAGE	1		
		6	28254-428-000	GOUPILLE DE CROCHET DE RESSORT KICK	1 1		
		7	28261-428-000	RESSORT DE KICK DE DEMARRAGE	1 1		
		8	28265-428-000	COLLIER DE KICK DE DEMARREUR	1 1		
		9	28272-429-000	CAME D'ARBRE DE KICK	1 1		
10	28283-428-000	RESSORT DE REPOSITION DE CAME	1 1				
11	28284-428-000	SIEGE DE RESSORT DE REPOSITION CAME	1 1				
12	90008-429-000	BOULON HEX., 8X20	1 1				
13	90452-MC4-000	RONDELLE DE BUTEE, 20.7MM	1				
14	90452-701-000	RONDELLE DE BUTEE, 18MM	2 1				
15	90453-235-000	RONDELLE DE BUTEE, 16MM	1 1				
16	90453-428-000	RONDELLE DE BUTEE, 22MM	1 1				
17	90456-323-000	RONDELLE DE BUTEE, 22MM	1 1				
18	90601-329-000	CIRCLIP, 22MM	1 1				
19	94510-16000	CIRCLIP EXTERIEUR, 16MM	1 1				
20	94510-24000	CIRCLIP EXTERIEUR, 24	1 1				

D 9

E-15

Shift drum • Shift fork

Tambour de changement de vitesse •
Fourchette de changement

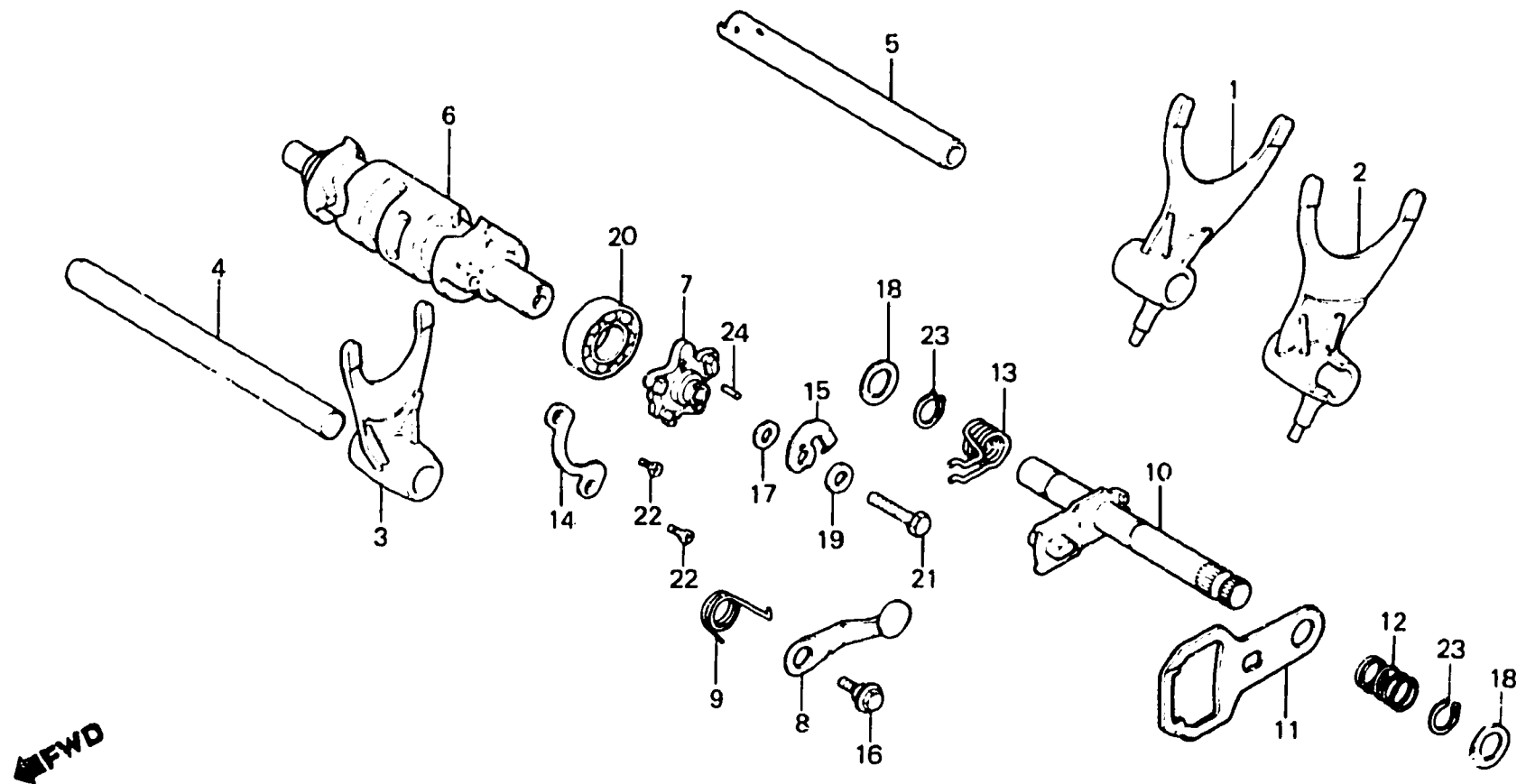

B435-31

Item d'entretien	T.D.R.	N° de réf.	N° de pièce	Description	N° de requis XL400 Ss Rc	N° de série	Code de zone
FOURCHETTE DE CHANGEMENT DE VITESSE (PIECES RELATIVES Y COMPRISES)	•3.6	1	24211-429-000	FOURCHETTE D. DE CHANGEMENT DE VITESSE	1		
TAMBOUR DE CHANGEMENT DE VITESSE (PIECES RELATIVES Y COMPRISES)	•3.7	•	24211-429-010	FOURCHETTE D. DE CHANGEMENT DE VITESSE	1		
CAME DE CHANGEMENT VITESSE • AXE COMP. DE CHANGEMENT DE VITESSES	0.7	2	24212-429-000	FOURCHETTE G. DE CHANGEMENT DE VITESSE	1 1		
BUTEE COMP. TAMBOUR DE CHANGEMENT DE VITESSE (PIECES RELATIVES Y COMPRISES)	0.6	3	24213-429-000	FOURCHETTE CENTRALE DE CHANGEMENT DE VITESSE	1 1		
		4	24241-399-000	ARBRE DE GUIDE DE FOURCHETTE CHANGEMENT DE VITESSE	1 1		
		5	24265-429-020	ARBRE PRINCIPAL COMP. FOURCHETTE DE CHANGEMENT	1 1		
		6	24301-471-000	TAMBOUR DE CHANGEMENT DE VITESSE	1 1		
		7	24411-428-772	CAME DE CHANGEMENT VITESSE	1 1		
		8	24430-428-000	BUTEE COMP. TAMBOUR DE CHANGEMENT DE VITESSE	1 1		
		9	24435-428-000	RESSORT DE BUTEE DE TAMBOUR CHANGEMENT	1 1		
		10	24610-428-000	AXE COMP. DE CHANGEMENT DE VITESSES	1 1		
		11	24621-428-000	PLAQUE DE CHANGEMENT DE VITESSE	1 1		
		12	24631-332-000	RESSORT DE PLAQUE DE CHANGEMENT DE VITESSE	1 1		
		13	24651-428-000	RESSORT DE RAPPEL D' CHANGEMENT DE VITESSE	1 1		
		14	24710-362 000	PLAQUE DE FIXATION DE ROULEMENT	1 1		

D 10

E-15

Shift drum • Shift fork

Tambour de changement de vitesse •
Fourchette de changement

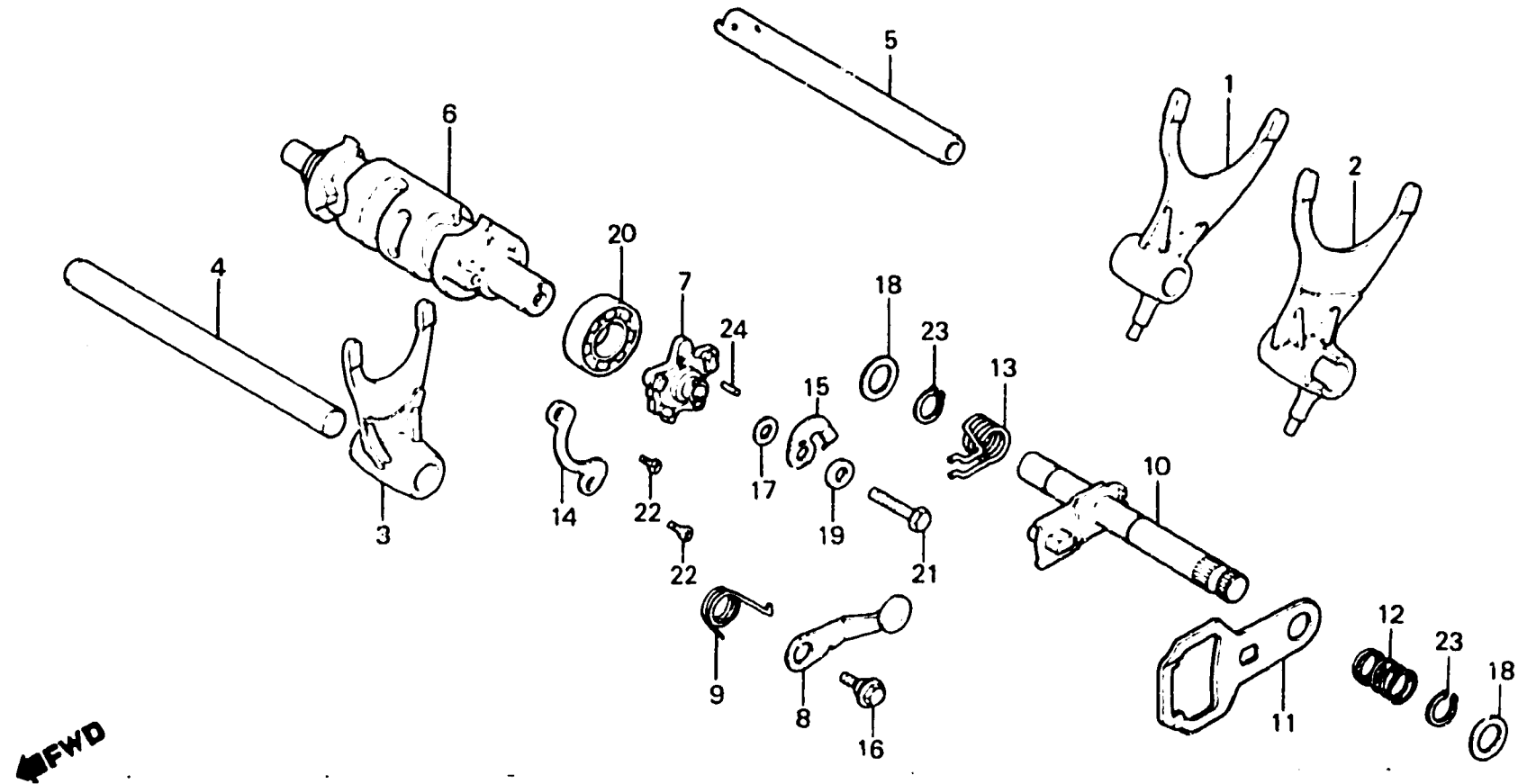

8435-31

Item d'entretien	T.D.R.	N° de réf	N° de pièce	Description	N° de requis XL400 St Rc		N° de série	Code de zone
		15	35753-428-010	ROTOR DE CONTACTEUR DE POINT MORT	1	1		
		16	9CJ23-041-000	BOULON DE PIVOT DE BUTEE TAMBOUR DE CHANGEMENT VITESSE	1	1		
		17	90405-428-000	RONDELLE DE FIXATION DE ROTOR	1	1		
		18	90452-500-000	RONDELLE DE BUTEE DE ROULEAU GUIDE DE CHAINE	2	2		
		19	90486-028-000	RONDELLE DE FIXATION D'AVANCE ALLUMAGE	1			
			94101-06800	RONDELLE PLATE, 6MM		1		
		20	91008-362-000	ROULEMENT A BILLES RADIAL., 16003	1	1		
		21	92200-06028	BOULON HEX., 6X28	1	1		
		22	93600-06012	VIS A TETE PLATE, 6X12	2	2		
		23	94510-12000	CIRCLIP EXTERIEUR, 12MM	2	2		
		24	96220-30085	ROULEAU, 3X8.5	1	1		

D 11

E-16

Carburetor
(XL400SB)

Carburateur
(XL400SB)

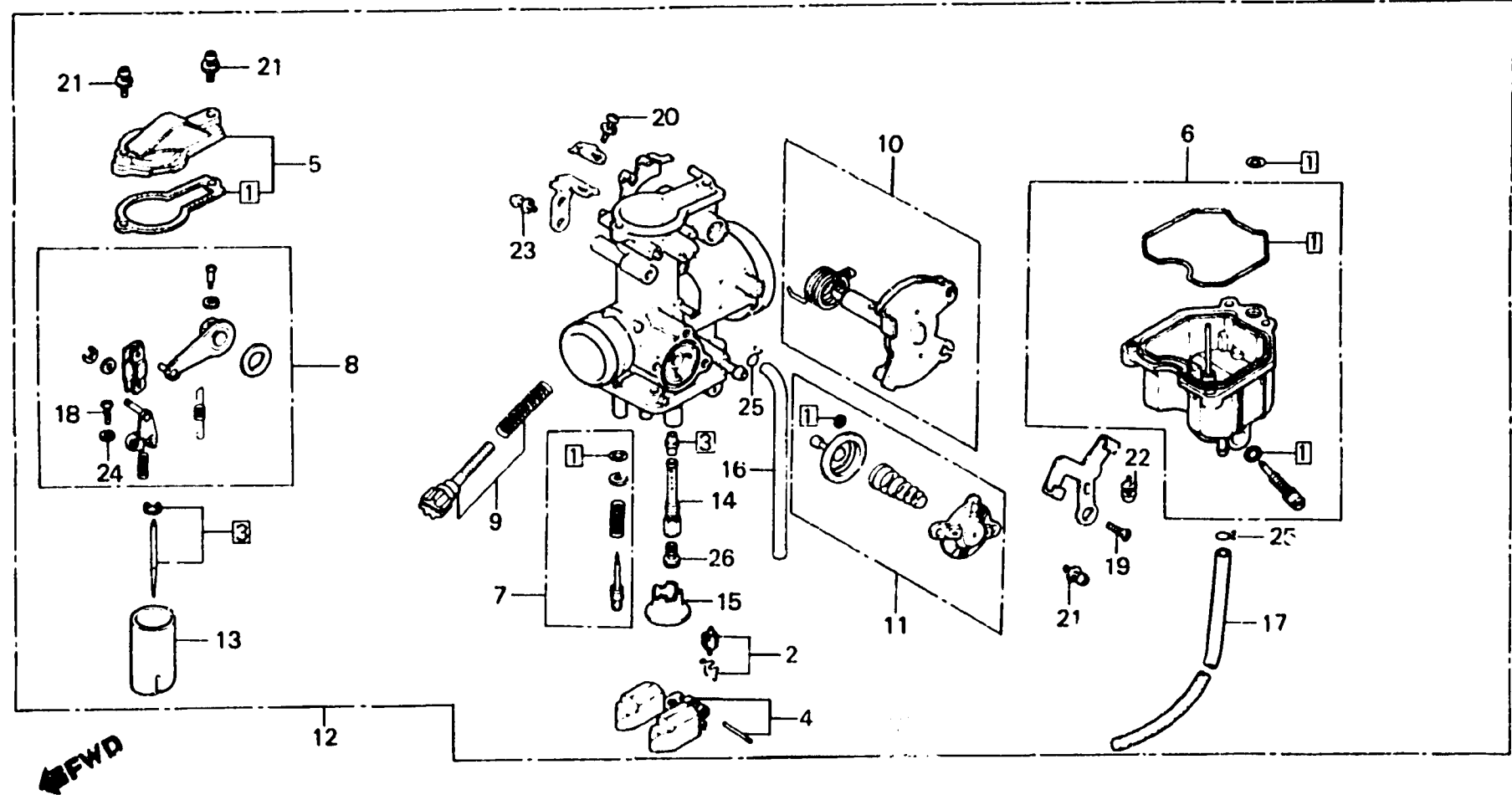

BKA7-16

Item d'entretien	T.D.R.	N° de réf.	N° de pièce	Description	N° de requis XL400 Sb Rc	N° de série	Code de zone
JEU DE JOINTS	1.0	1	16010-428-004	JEU DE JOINTS	1		
JEU DE SOUPE DE FLOTTEUR	0.6	2	16011-382-004	JEU DE SOUPE DE FLOTTEUR	1		
• JEU DE FLOTTEUR		3	16012-KA7-621	JEU DE AIGUILLES DE GICLIEUR	1		
• SUPPORT DE GICLEUR D'AIGUILLES		4	16013-393-004	JEU DE FLOTTEUR	1		
• GICLEUR PRINCIPAL,		5	16014-385-680	PARTIE SUPERIEURE	1		
JEU DE AIGUILLES DE GICLIEUR	0.8	6	16015-428-014	JEU CUVE FLOTTEUR	1		
PARTIE SUPERIEURE	0.2	7	16C16-435-781	JEU DE VIS A	1		
JEU CUVE FLOTTEUR	0.3	8	16018-471-014	JEU DE BRAS DE LIAISON	1		
JEU DE BRAS DE LIAISON	0.7	9	16028-435-004	JEU DE VIS B	1		
• JEU DE LIAISON DE PAPILLON		10	16032-KA6-004	JEU DE LIAISON DE PAPILLON	1		
JEU DE SOUPE DE COUPURE	0.1	11	16048-429-771	JEU DE SOUPE DE COUPURE	1		
ENS. CARBURATEUR	D'EAU						
• PAPILLON DE GAZ	0.5	12	16100-KA7-621	ENS. CARBURATEUR	1		
		13	16111-KA7-621	PAPILLON DE GAZ	1		
		14	16185-428-871	SUPPORT DE GICLEUR D'AIGUILLES	1		
		15	16168-382-014	SUPPORT DE GICLEUR	1		
		16	16199-428-771	TUYAU DE TROP-PLEIN	1		
		17	16199-435-771	TUYAU DE CAOUTCHOUC	1		
		18	93500-03008-0H	VIS A TETE CYLINDRIQUE, 3X8	2		
		19	93600-05010-0H	VIS A TETE PLATE, 5X10	1		
		20	93892-04008-08	VIS A TETE A RONDELLE, 4X8	1		
		21	93892-04012-08	VIS A TETE A RONDELLE, 4X12	4		
		22	93892-04016-08	VIS A TETE A RONDELLE, 4X16	3		
		23	93892-05010-08	VIS A TETE A RONDELLE, 5X10	1		
		24	94111-03800	RONDELLE ELASTIQUE, 3MM	2		
		25	95002-02070	PINCE B7 POUR TUBE	2		
		26	99101-393-0950	GICLEUR PRINCIPAL, #95	1		

D 12

E-16-1

Carburetor
(XL400Rc)

Carburateur
(XL400Rc)

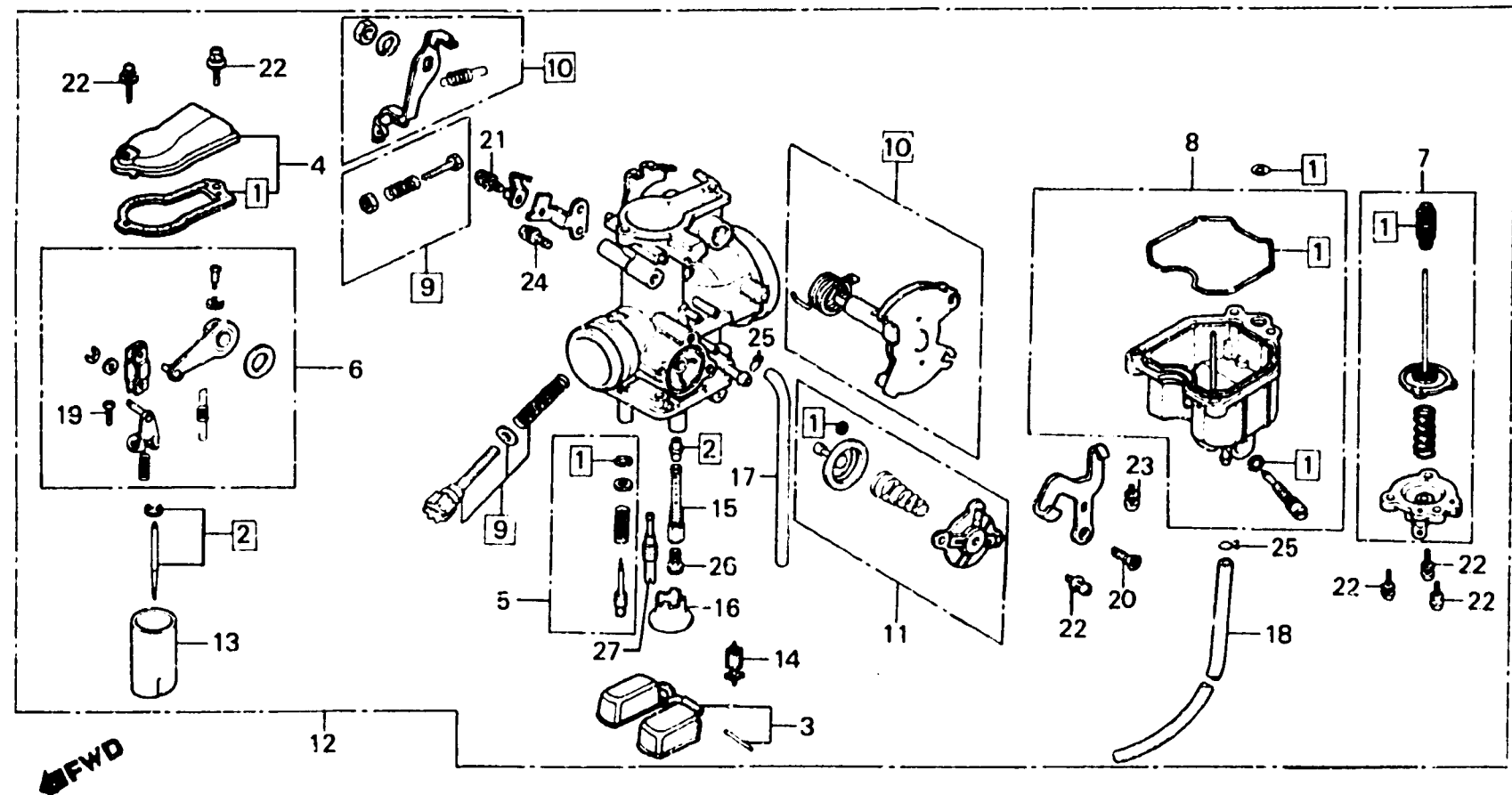

BKB7 - 26

Item d'entretien	T.D.R.	N° de réf.	N° de pièce	Description	N° de requis XL400 Ss Rc	N° de série	Code de zone
JEU DE JOINTS	1.0	1	16010-428-671	JEU DE JOINTS	1		
JEU DE AIGUILLES DE GICLIEUR	0.8	2	16012-KB2-004	JEU DE AIGUILLES DE GICLIEUR	1		
JEU DE FLOTTEUR	0.6	3	16013-397-971	JEU DE FLOTTEUR	1		
• SUPPORT DE GICLIEUR D'AIGUILLES		4	16014-385-680	PARTIE SUPERIEURE	1		
• GICLIEUR PRINCIPAL, • GICLIEUR DE RALENTI, PARTIE SUPERIEURE	0.2	5	16016-435-781	JEU DE VIS A	1		
JEU DE BRAS DE LIAISON	0.7	6	16018-471-014	JEU DE BRAS DE LIAISON	1		
• JEU DE LIAISON DE PAPILLON		7	16021-428-771	JEU DE DIAPHRAGME DE POMPE	1		
JEU DE DIAPHRAGME DE POMPE	0.4	8	16023-426-003	JEU CUVE B, FLOTTEUR	1		
JEU CUVE B, FLOTTEUR	0.3	9	16028-435-771	JEU DE VIS B	1		
JEU DE SOUPAPE DE COUPURE	0.1	10	16032-KB7-004	JEU DE LIAISON DE PAPILLON	1		
ENS. CARBURATEUR	D'EAU	11	16048-KB7-004	JEU DE SOUPAPE DE COUPURE	1		
• PAPILLON DE GAZ	0.5	12	16100-KB8-004	ENS. CARBURATEUR	1	D'EAU	
		13	16111-KA7-621	PAPILLON DE GAZ	1		
		14	16155-413-751	SOUPAPE COMP. FLOTTEUR	1		
		15	16165-428-671	SUPPORT DE GICLIEUR D'AIGUILLES	1		
		16	16168-382-014	SUPPORT DE GICLIEUR	1		
		17	16199-355-701	TUYAU DE EVENT D'AIR	1		
		18	16199-402-004	TUYAU DE TROP-PLEIN	1		
		19	93500-03008-0H	VIS A TETE CYLINDRIQUE, 3X8	2		
		20	93600-05010-0H	VIS A TETE PLATE, 5X10	1		
		21	93892-04008-08	VIS A TETE A RONDELLE, 4X8	1		
		22	93892-04012-08	VIS A TETE A RONDELLE, 4X12	7		
		23	93892-04016-08	VIS A TETE A RONDELLE, 4X16	3		
		24	93892-05010-08	VIS A TETE A RONDELLE, 5X10	1		
		25	95002-02070	PINCE B7 POUR TUBE	2		
		26	99101-393-1250	GICLIEUR PRINCIPAL, #125	1		

D 13

E-16-1

Carburetor
(XL400Rc)

Carburateur
(XL400Rc)

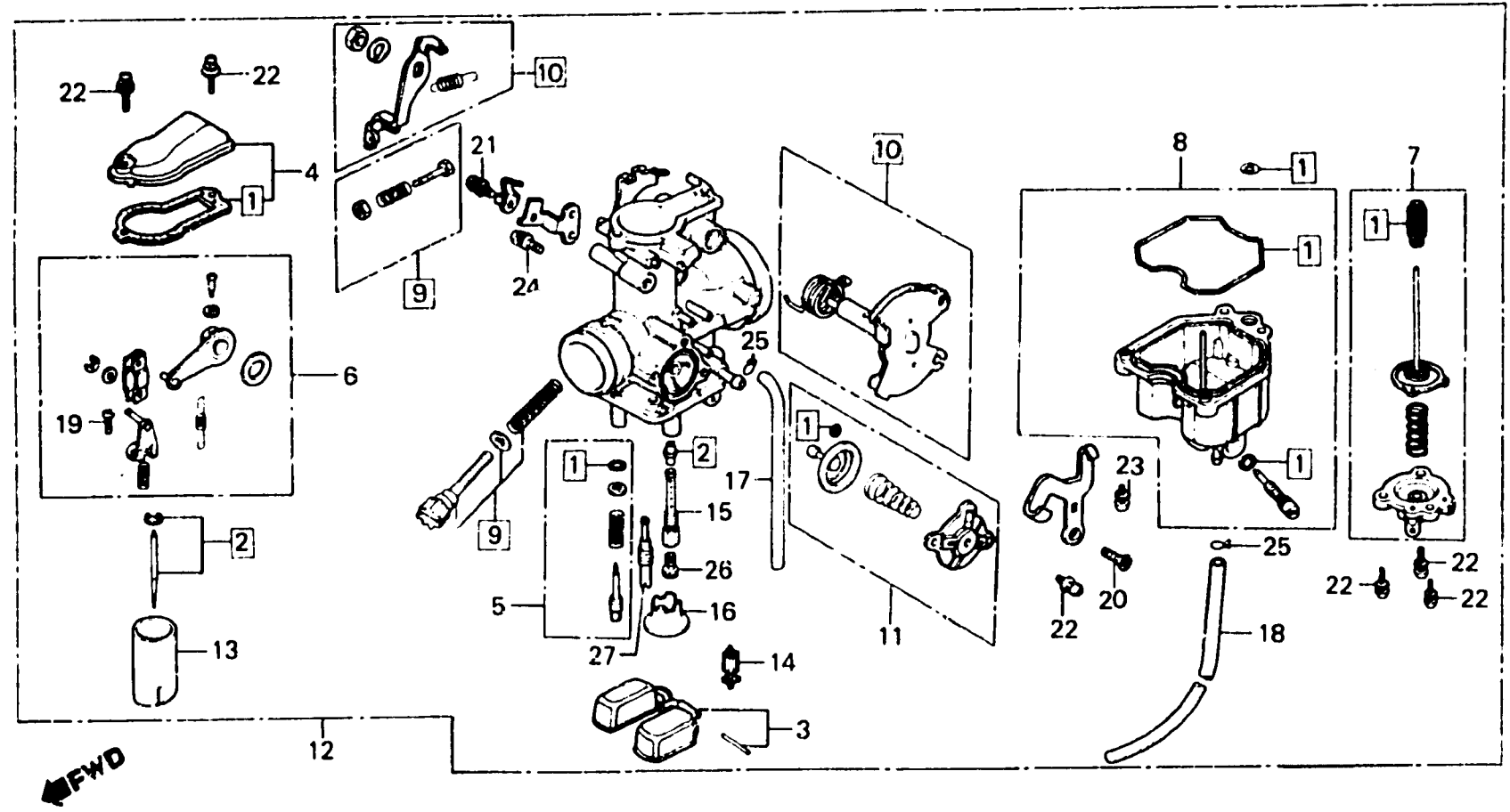

BKB7 - 26

Item d'entretien	T.D.R.	N° de réf.	N° de pièce	Description	N° de requis XL400 Ss Rc	N° de série	Code de zone
		27	99103-437-0480	GICLEUR DE RALENTI, #48	1		

D 14

EOP-1

Gasket kit A

Trousse de joint A

Item d'entretien	T.D.R.	N° de réf.	N° de pièce	Description	N° de requés XL400 Sb Rc		N° de série	Code de zone
		•	061A1-MA0-000	TROUSSE DE JOINT A	1			
		•	061A1-MC4-000	TROUSSE DE JOINT A	1		2100304	F
				061A1-MC4-305	1			F
		•	061A1-MC4-305	TROUSSE DE JOINT A (PIECES COMPOSANTES)	1	1		IT,SD
		• 1	06130-MC4-000	TROUSSE DE JOINT	1	1		
		• 2	12191-MA0-000	JOINT DE CYLINDRE	1	1		
		• 3	12209-429-005	JOINT D'ETANCHEITE DE TIGE DE SOUPAPE	4	4		
		• 4	12251-429-004	JOINT DE CULASSE	1			
				12251-MC4-004	1		2100304	F
					1			F
		• 5	12392-428-000	JOINT ETANCHEITE DE COUVERCLE POUSSOIR	1	1		IT,SD
		• 6	12909-428-003	JOINT DE GOUJON DE CYLINDRE (ARAI)	1	1		F,SD
		• 7	18291-216-000	JOINT DE TUYAU D'ECHAPPEMENT	2	2		
		• 8	91271-429-000	JOINT TORIQUE, 40X2.4	2	2		
		• 9	91302-429-000	JOINT TORIQUE, 94.5X2	1	1		
		• 10	91303-428-003	JOINT TORIQUE, 7.7X2.5	2	2		

D 15

EOP-2

Gasket kit B

Trousse de joint B

Item d'entretien	T.D.R.	N° de réf.	N° de pièce	Description	N° de requis XL400		N° de série	Code de zone
					Se	Rc		
		•	06111-429-000	TROUSSE DE JOINT B	1			
		•	061B1-MC4-000	TROUSSE DE JOINT B (PIECES COMPOSANTES)		1		
		• 1	11394-429-000	JOINT DE COUVERCLE D.	1			
		•	11394-MA0-000	JOINT DE COUVERCLE D.		1		
		• 2	11395-429-000	JOINT DE COUVERCLE G.	1			
		•	11395-MA0-000	JOINT DE COUVERCLE G.		1		
		• 3	11396-428-300	JOINT DE COUVERCLE AR. G.	1			
		•	11396-MC4-300	JOINT DE COUVERCLE AR. G.		1		
		• 4	91301-028-000	JOINT TORIQUE, 27X2.0	1	1		
		• 5	91303-377-000	JOINT TORIQUE, 13.8X2.5	1	1		
		• 6	91307-035-000	JOINT TORIQUE, 18X3	1	1		
		• 7	91312-107-000	JOINT TORIQUE, 7X1.7	1			
		•	91301-473-003	JOINT TORIQUE, 7X1.7		1		

INDEX DES BLOCS - GROUPE CADRE

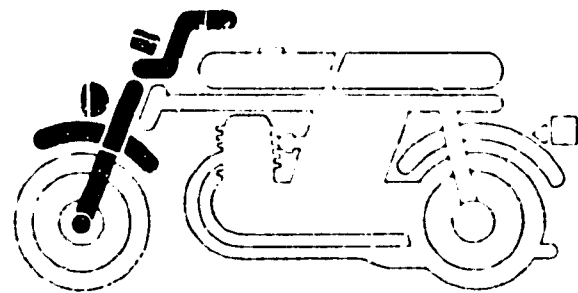

F- 1	Phare (XL400Sb)	E 2
F- 1-1	Phare (XL400Rc)	E 3
F- 2	Compteurs • Appui de phare (XL400Sb)	E 4
F- 2-1	Compteurs • Appui de phare (XL400Rc)	E 6
F- 3	Levier de poignée • Interrupteur • Câble (XL400Sb)	E 8
F- 3-1	Levier de poignée • Interrupteur • Câble (XL400Rc)	E 10
F- 4	Guidon • Haut de fourche (XL400Sb)	E 12
F- 4-1	Guidon • Haut de fourche (XL400Rc)	E 13
F- 5	Tige de direction • Avertisseur (XL400Sb)	E 14
F- 5-1	Tige de direction • Avertisseur (XL400Rc)	E 15
F- 6	Garde-boue avant	E 16
F- 7	Fourche avant (XL400Sb)	F 1
F- 7-1	Fourche avant (XL400Rc)	F 3

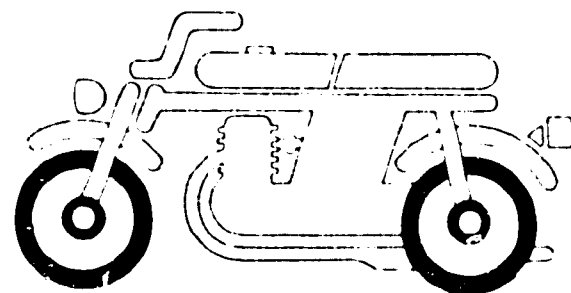

F- 8	Plateau de frein avant (XL400Sb)	F 5
F- 8-1	Plateau de frein avant (XL400Rc)	F 6
F- 9	Roue avant (XL400Sb)	F 7
F- 9-1	Roue avant (XL400Rc)	F 8
F-10	Plateau de frein arrière (XL400Sb)	F 9
F-10-1	Plateau de frein arrière (XL400Rc)	F 10
F-11	Roue arrière (XL400Sb)	F 11
F-11-1	Roue arrière (XL400Rc)	F 13

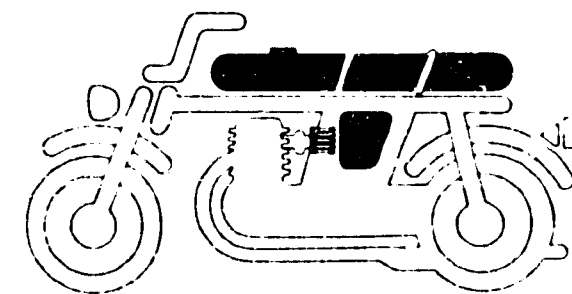

F-12	Réservoir d'essence (XL400Sb)	F 15
F-12-1	Réservoir d'essence (XL400Rc)	F 16
F-13	Siege (XL400Sb)	G 2
F-13-1	Siege (XL400Rc)	G 3
F-14	Couvercle latéral (XL400Sb)	G 4
F-14-1	Couvercle latéral (XL400Rc)	G 5
F-15	Filtre à air (XL400Sb)	G 6
F-15-1	Filtre à air (XL400Rc)	G 8

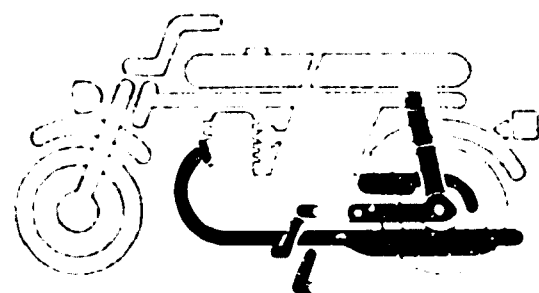

F-16	Pot d'échappement (XL400Sb)	G 10
F-16-1	Pot d'échappement (XL400Rc)	G 11
F-17	Pédale • Bras de kick de démarrage (XL400Sb)	G 12
F-17-1	Pédale • Bras de kick de démarrage (XL400Rc)	G 14
F-18	Repose pieds (XL400Sb)	G 16
F-18-1	Repose pieds (XL400Rc)	H 1
F-19	Fourche arrière • Carter de chaîne (XL400Sb)	H 2
F-19-1	Fourche arrière • Carter de chaîne (XL400Rc)	H 4
F-20	Amortisseur arrière (XL400Sb)	H 6
F-20-1	Amortisseur arrière (XL400Rc)	H 7

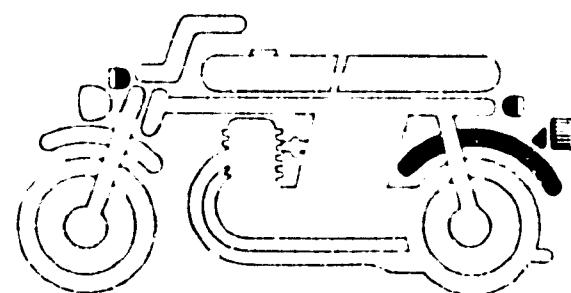

F-21	Garde-boue arrière (XL400Sb)	H 9
F-21-1	Garde-boue arrière (XL400Rc)	H 10
F-22	Clignotant (XL400Sb)	H 12
F-22-1	Clignotant (XL400Rc)	H 14
F-23	Feu arrière (XL400Sb)	H 16
F-23-1	Feu arrière (XL400Rc)	I 1

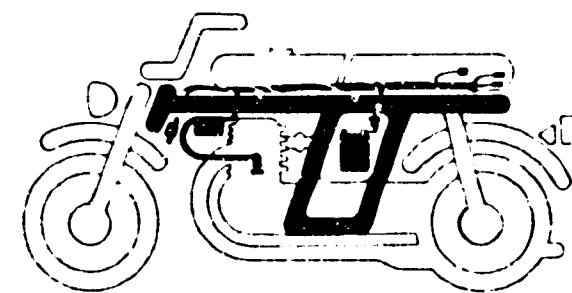

F-24	Faisceau électrique • Unité de C.D.I. • Bobine d'allumage (XL400Sb)	I 2
F-24-1	Faisceau électrique • Unité de C.D.I. • Bobine d'allumage (XL400Rc)	I 4
F-25	Batterie (XL400Sb)	I 6
F-25-1	Batterie (XL400Rc)	I 7
F-26	Cadre (XL400Sb)	I 8
F-26-1	Cadre (XL400Rc)	I 10
F-27	Outils (XL400Sb)	I 12
F-27-1	Outils (XL400Rc)	I 13
F-28	Embleme (XL400Sb)	I 14
F-28-1	Embleme (XL400Rc)	I 15

E 2

F-1

**Headlight
(XL400SB)**

**Phare
(XL400SB)**

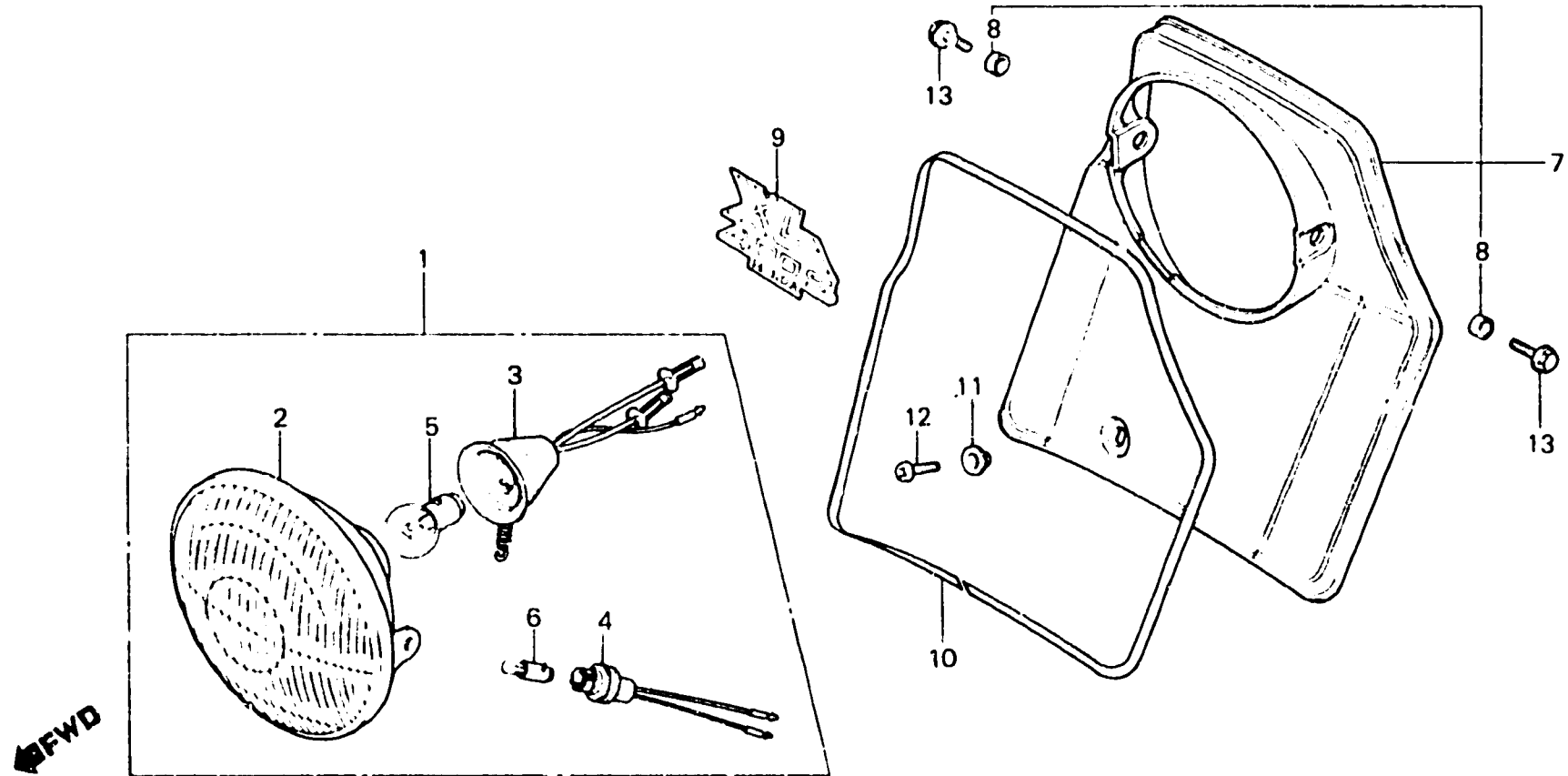

BAK7-21A

Item d'entretien	T.D.R.	N° de réf.	N° de pièce	Description	N° de requis XL400 Ss Rc	N° de série	Code de zone
ENS. PHARE (PIECES RELATIVES Y COMPRISES)	0.1	• 1	33100-428-940	ENS. PHARE (STANLEY)	1		
• UNITE DE PHARE		2	33120-KB1-710	UNITE DE PHARE	1		
• PLAQUE DE NUMERO AV.		3	33130-183-622	ENS. DOUILLE DE PHARE	1		
		• 4	33150-428-940	ENS. DOUILLE DE FEU POSITION (STANLEY)	1		
		5	34901-382-621	AMPOULE DE PHARE (6V36/36W) (LOCAL PROCUREMENT PART)	1		
		6	34903-382-621	AMPOLE DE FEU POSITION (6V4W)	1		
		7	61301-437-940ZA	PLAQUE DE NUMERO AV. *NH-105*	1		
		8	61302-229-300	COLLIER DE BOITIER DE PHARE	2		
		9	87125-KA7-000	EMBLEME DE PLAQUE DE NUMERO AV.	1		
		10	87126-428-830	RAYURE DE PLAQUE DE NUMERO AV.	1		
		11	90522-028-000	RONDELLE DE FIXATION CARTER DE CHAINE	1		
		12	93500-06012-00	VIS A TETE CYLINDRIQUE, 6X12	1		
		13	95700-08016-00	BOULON DE BRIDE, 8X16	2		

E 3

F-1-1

**Headlight
(XL400Rc)**

**Phare
(XL400Rc)**

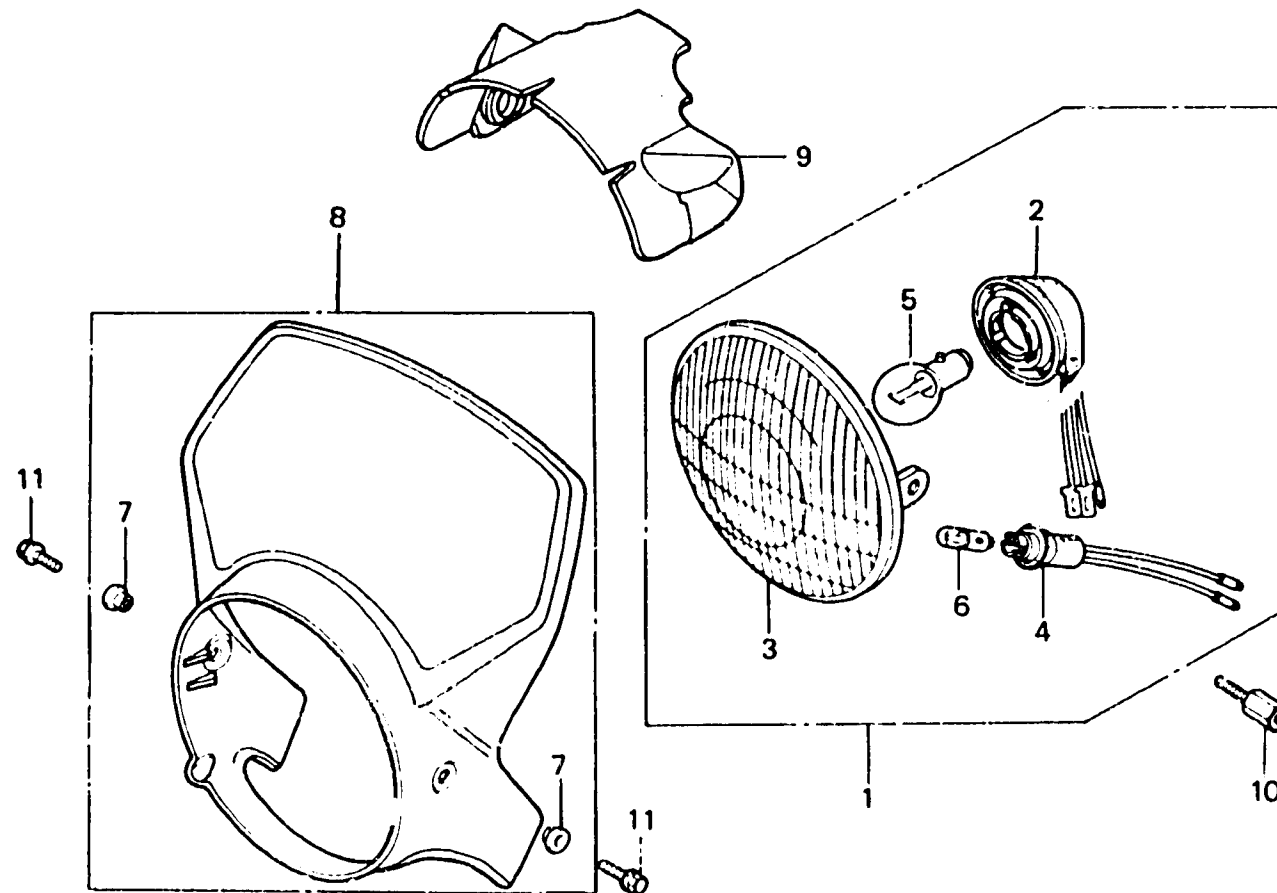

BMC4 - 24

Item d'entretien	T.D.R.	N° de réf.	N° de pièce	Description	N° de requis XL400 Se Rc	N° de série	Code de zone
ENS. PHARE (PIECES RELATIVES Y COMPRISES)	0.1	• 1	33100-MC4-621	ENS. PHARE	1		F
• UNITE DE PHARE		•	33100-MC4-611	ENS. PHARE	1		IT,SD
• ENS. DOUILLE DE FEU POSITION		• 2	33110-MC4-621	ENS. DOUILLE DE PHARE	1		F
• JEU DE VISIERE AV.		•	33110-MC4-611	ENS. DOUILLE DE PHARE	1		IT,SD
• CAOUTCHOUC DE VISIERE AV.		• 3	33120-MC4-621	UNITE DE PHARE	1		F
		•	33120-MC4-611	UNITE DE PHARE	1		IT,SD
		• 4	33150-183-621	ENS. DOUILLE DE FEU POSITION	1		F
		•	33150-166-003	ENS. DOUILLE DE FEU POSITION (STANLEY)	1		IT,SD
		• 5	34901-369-621	AMPOULE DE PHARE (LOCAL PROCUREMENT)	1		F
		•	34901-388-611	AMPOULE DE PHARE (LOCAL PROCUREMENT)	1		IT,SD
		• 6	34903-388-611	AMPOLE DE FEU POSITION (12V 4W)	1		
		• 7	61101-441-000	COLLIER DE FIXATION DE GARDE- BOUE AV.	2		
		• 8	613A0-KB7-600ZA	JEU DE VISIERE AV. *R-110*	1		F,SD
			613A0-KB7-600ZB	JEU DE VISIERE AV. *NH-24*	1		F,SD
			613A0-KB7-600ZC	JEU DE VISIERE AV. *NH-104M-U*	1		F,SD
		•	613A0-KB8-630ZA	JEU DE VISIERE AV. *R-110*	1		IT
		• 9	61308-KB7-000	CAOUTCHOUC DE VISIERE AV.	1		
		• 10	90123-KB7-000	BOULON D'APPUI DE PHARE	2		
		• 11	95700-06012-00	BOULON DE BRIDE, 6X12	2		

E 4

F-2

**Meter • Headlight stay
(XL400SB)**

**Compteurs • Appui de phare
(XL400SB)**

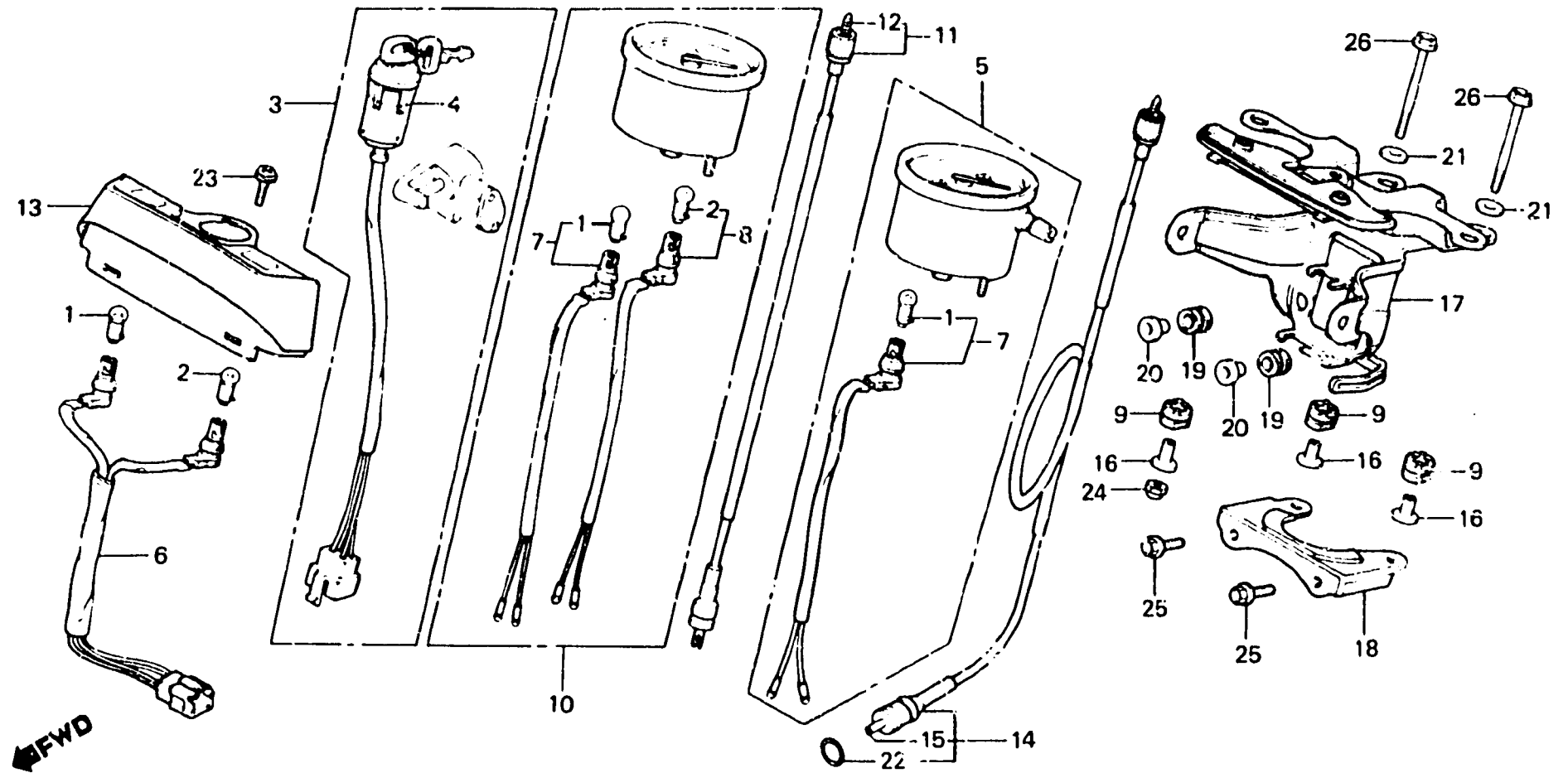

BKA7-22

Item d'entretien	T.D.R.	N° de réf.	N° de pièce	Description	N° de requis XL400 Sb Rc	N° de série	Code de zone
JEU DE CLEF	0.5	1	34502-202-000	LAMPE DE TABLEAU (6V3W)	3		
ENS. INTERRUPTEUR COMBINE	0.3	2	34908-230-000	AMPOULE DE COMPTEUR DE VITESSE (6V1.7W)	2		
ENS. COMPTEUR DE VITESSE	0.2	3	35010-428-830	JEU DE CLEF	1		
• ENS. TACHYMETRE		4	35100-428-840	ENS. INTERRUPTEUR COMBINE	1		
• ENS. CABLE DE TACHYMETRE		5	37200-435-771	ENS. COMPTEUR DE VITESSE (KPH)	1		
• BOITIER DE PILOTE							
FIL COMP. PILOTE	0.1	6	37223-428-830	FIL COMP. PILOTE	1		
• DOUILLE COMP. ECLAIRAGE		7	37224-437-711	DOUILLE COMP. ECLAIRAGE	2		
• DOUILLE COMP. TEMOIN DE FEUX		8	37227-428-831	DOUILLE COMP. TEMOIN DE FEUX	1		
ROUTE							
• ENS. CABLE DE COMPTEUR DE VITESSE		9	37242-435-000	CAOUTCHOUC DE MONTAGE DE COMPTEUR DE VITESSE	6		
• CABLE INTERIEUR DE COMPTEUR DE VITESSE		10	37250-435-761	ENS. TACHYMETRE	1		
SUPPORT DE BOITIER DE PHARE	0.4	11	37260-KA7-000	ENS. CABLE DE TACHYMETRE	1		
		12	37261-435-760	CABLE INTERIEUR DE TACHYMETRE	1		
		13	37310-KB1-711	BOITIER DE PILOTE	1		
		14	44830-428-830	ENS. CABLE DE COMPTEUR DE VITESSE	1		
		15	44831-371-010	CABLE INTERIEUR DE COMPTEUR DE VITESSE	1		
		16	50324-425-010	COLLIER. 6.3X13	6		
		17	61310-428-830ZA	SUPPORT DE BOITIER DE PHARE	1		
		18	61312-435-760	SUPPORT D'APPUI INFERIEUR	1		
		19	80101-283-000	CAOUTCHOUC DE TAMPON DE GARDE-BOUE AR.	2		
		20	84706-163-670	COLLIER DE MONTAGE DE FEU AR.	2		

E 5

F-2

**Meter • Headlight stay
(XL400SB)**

**Compteurs • Appui de phare
(XL400SB)**

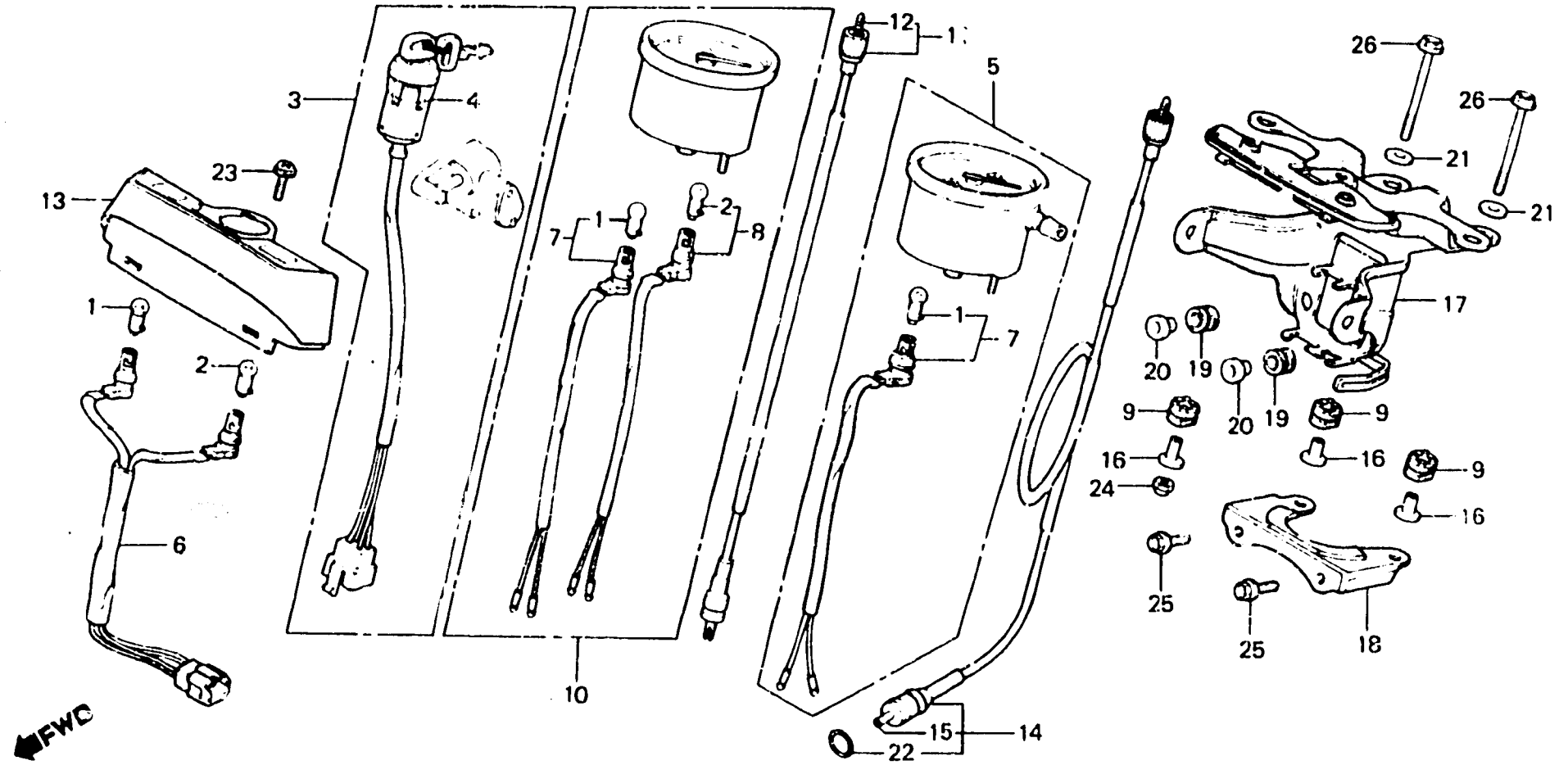

BKA7 - 22

Item d'entretien	T.D.R.	N° de réf.	N° de pièce	Description	N° de requis XL400 Sb Rc	N° de série	Code de zone
		21	90525-030-000	RONDELLE B DE FIXATION SUPPORT DE GUIDON	4		
		22	91351-121-710	JOINT TORIQUE	1		
		23	93891-06012-07	VIS A TETE A RONDELLE, 6X12	1		
		24	94021-0600C	ECROU DE CHAPEAU, 6MM	4		
		25	95700-06016-00	BOULON DE BRIDE, 6X16	2		
		26	95700-06060-00	BOULON DE BRIDE, 6X60	2		

E 6

F-2-1

Meter • Headlight stay
(XL400Rc)

Compteurs • Appui de phare
(XL400Rc)

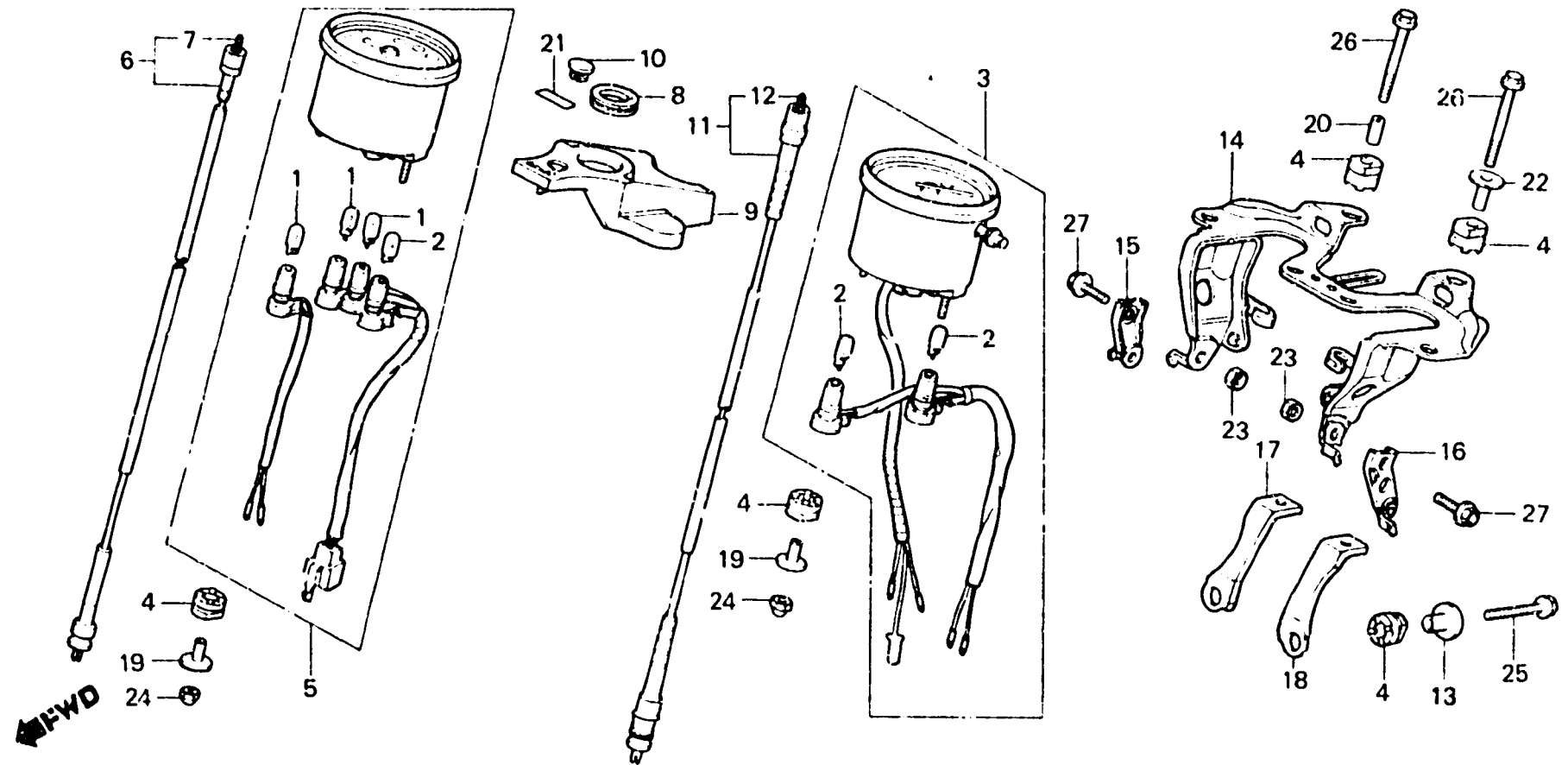

BMC4 - 25

Item d'entretien	T.D.R.	N° de réf.	N° de pièce	Description	N° de requis XL400		N° de série	Code de zone
					Se	Rc		
ENS. COMPTEUR DE VITESSE	0.3	1	34908-GA7-701	AMPOULE DE BASE DE COIN		3		
• ENS. TACHYMETRE				(12V3.4W)				
ENS. CABLE DE TACHYMETRE	0.1	2	34908-MB9-871	AMPOULE DE BASE DE COIN		3		
• CABLE INTERIEUR DE TACHYMETRE				(12V 1.7W NIPPON SEIKI)				
• CABLE INTERIEUR		3	37200-MC4-611	ENS. COMPTEUR DE VITESSE (KPH)		1		F,SD
• COUVERCLE D'INTERRUPTEUR	0.2	•	37200-KB8-008	ENS. COMPTEUR DE VITESSE		1		IT
ALLUMAGE		4	37242-435-700	CAOUTCHOUC DE MONTAGE DE		8		
• ENS. CABLE DE COMPTEUR DE				COMPTEUR DE VITESSE				
VITESSE		5	37250-KB8-621	ENS. TACHYMETRE		1		F,SD
• APPUI AUXILIAIRE DE PHARE G.		•	37250-KB8-630	ENS. TACHYMETRE		1		IT
APPUI COMP BOITIER DE PHARE	0.5							
		6	37260-K38-000	ENS. CABLE DE TACHYMETRE		1		
		7	37261-KB8-000	CABLE INTERIEUR DE TACHYMETRE		1		
		8	37312-KB7-008	ANNEAU D'INTERRUPTEUR COMBINE		1		
		9	37622-KB7-000	COUVERCLE D'INTERRUPTEUR		1		F,IT
				ALLUMAGE				
		•	37622-KB7-610	COUVERCLE D'INTERRUPTEUR		1		SD
				ALLUMAGE				
		10	37623-KB7-600	CHAPEAU DE COUVERCLE		1		
				INTERRUPTEUR D'ALLUMAGE				
		11	44830-MC4-000	ENS. CABLE DE COMPTEUR DE		1		
				VITESSE				
		12	44831-MC4-000	CABLE INTERIEUR		1		
		13	50324-425-010	COLLIER, 6.3X13		2		
		14	61310-KB7-000	APPUI COMP. BOITIER DE PHARE		1		
		• 15	61311-MC4-770	APPUI DE PHARE D.		1		IT
		• 16	61312-MC4-770	APPUI DE PHARE G.		1		IT
		17	61315-KB7-000	APPUI AUXILIAIRE DE PHARE D.		1		
		18	61316-KB7-000	APPUI AUXILIAIRE DE PHARE G.		1		
		19	84706-163-670	COLLIER DE MONTAGE DE FEU AR.		4		

E 7

F-2-1

Meter • Headlight stay
(XL400Rc)

Compteurs • Appui de phare
(XL400Rc)

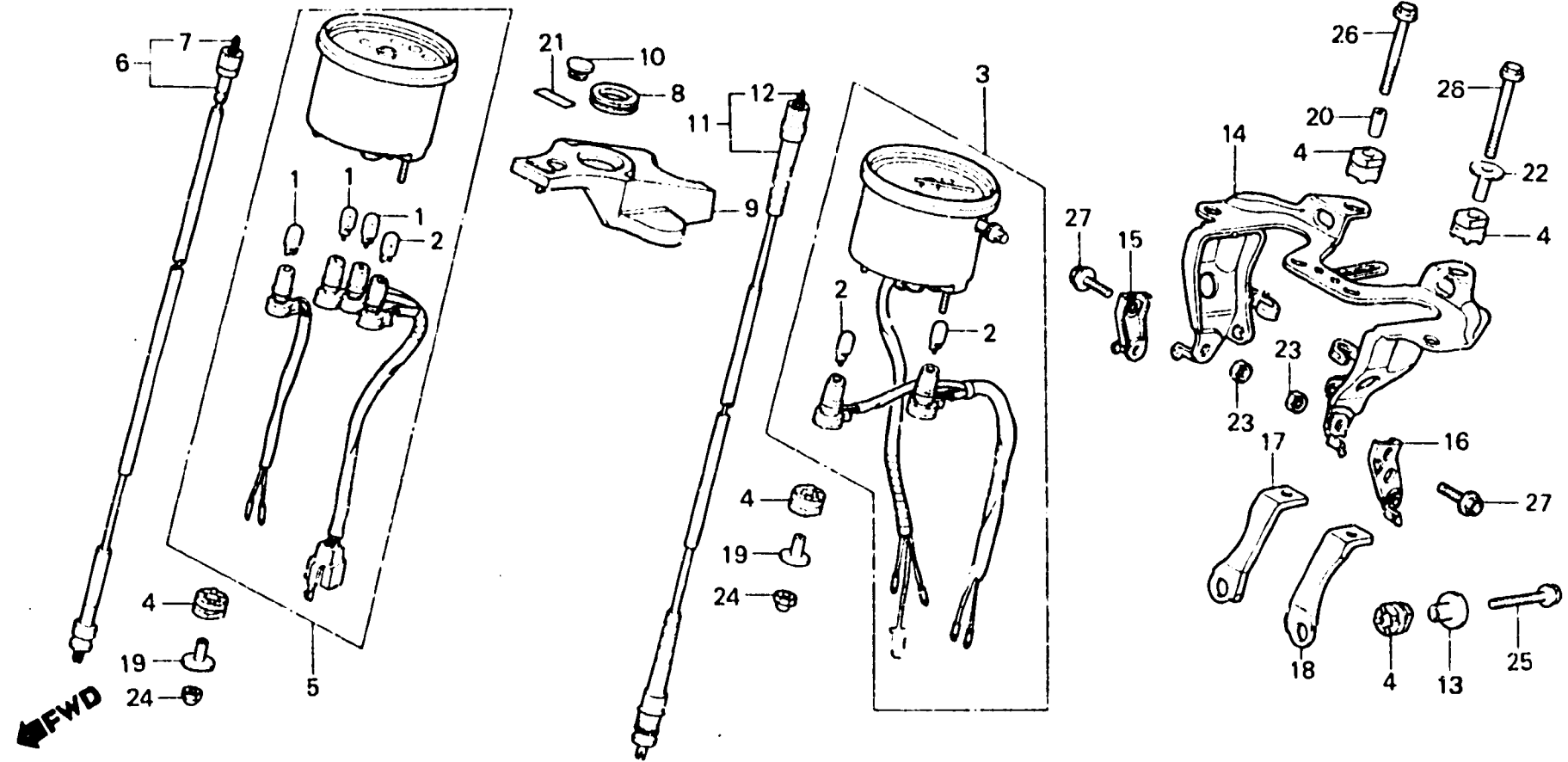

BMC4 - 25

Item d'entretien	T.D.R.	N° de réf.	N° de pièce	Description	N° de requis XL400 Sp Rc	N° de série	Code de zone
		20	84907-174-670	COLLIER DE COUSSIN DE SUPPORT NUMERO	1		
		21	87509-KB7-600	ETIQUETTE D'ALLUMAGE	1		F,IT
		22	90501-MA3-720	COLLIER, 6.2X13	1		
		23	94001-08000-0S	ECROU HEX., 8MM	2		IT
		24	94021-06000	ECROU DE CHAPEAU, 6MM	4		
		25	95700-06022-00	BOULON DE BRIDE, 6X22	2		
		26	95700-06040-00	BOULON DE BRIDE, 6X40	2		
		27	95700-08014-08	BOULON DE BRIDE, 8X14	2		IT

F-3

**Handle lever • Switch • Cable
(XL400SB)**

**Levier de poignée • Interrupteur • Câble
(XL400SB)**

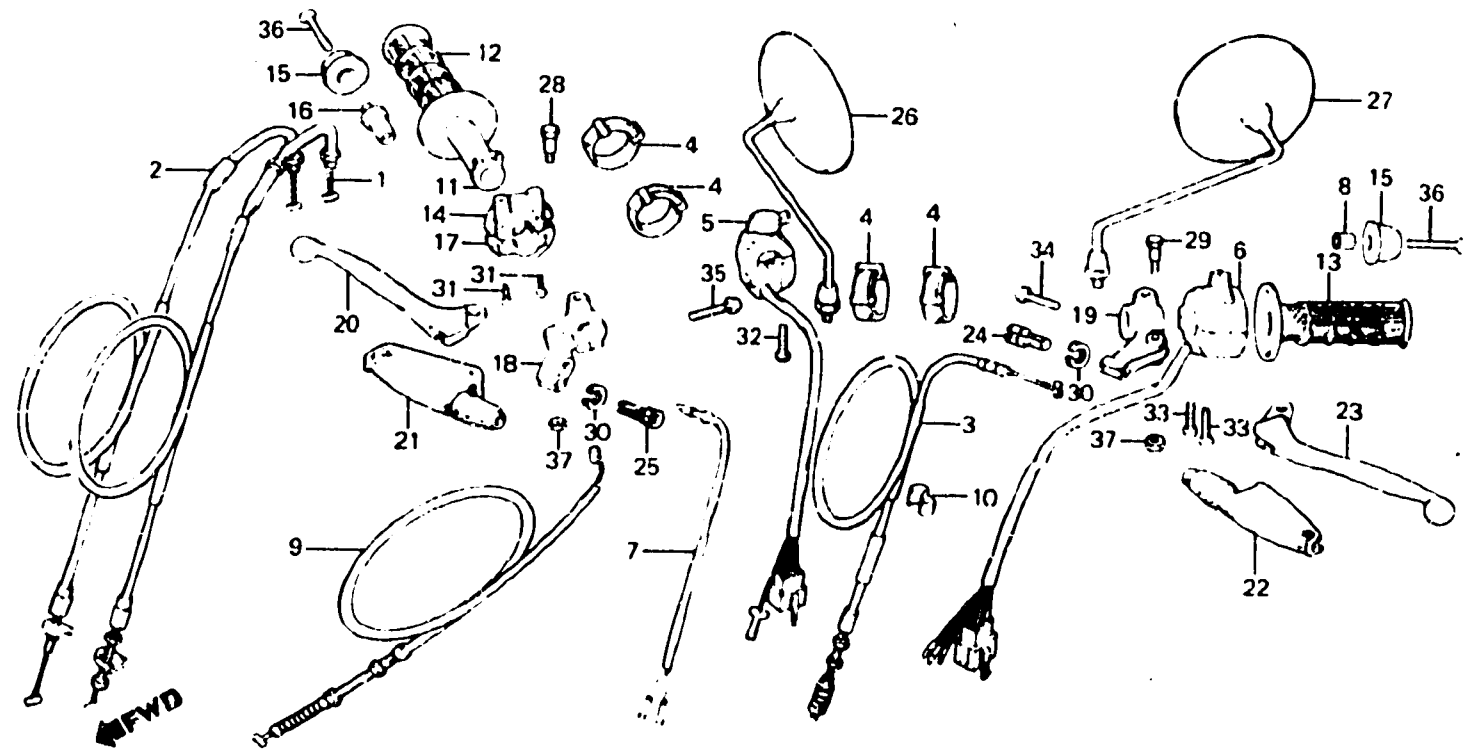

EKA7-23

Item d'entretien	T.U.R.	N° de réf.	N° de pièce	Description	N° de requis XL400 Sb Rc	N° de série	Code de zone
CABLE COMP. D'ACCELERATEUR (L'ON APPLIQUE LE MEME F.R.T. MEME QUAND ON EFFECTUE L'ENTRETIEN SUR PLUS D'UNE PIECE.)	0.5	1	17910-435-760	CABLE COMP. A D'ACCELERATEUR	1		
		2	17920-KA7-000	CABLE COMP. B D'ACCELERATEUR	1		
		3	22870-435-760	CABLE COMP. EMBRAYAGE	1		
		4	32161-404-000	BANDE B1 DE CABLE	4		
		5	35150-428-830	ENS. INTERRUPTEUR D'ECLAIRAGE ET D'ARRET	1		
CABLE COMP. EMBRAYAGE • INTERRUPTEUR COMP. ARRET AV. • CABLE COMP. DE FREIN AV. • BOITIER D'ACCELERATEUR	0.2	6	35200-437-940	INTERRUPTEUR DE CLIGNOTANT ET CODE-PHARE	1		
ENS. INTERRUPTEUR D'ECLAIRAGE ET D'ARRET • INTERRUPTEUR DE CLIGNOTANT ET CODE-PHARE	0.3	7	35340-329-000	INTERRUPTEUR COMP. ARRET AV.	1		
		8	37243-457-000	COLLIER D'INSTALLATION DE COMPTEUR	1		
• TUYAU DE POIGNEE DE GAZ • SUPPORT DE LEVIER DE GUIDON D. • SUPPORT DE LEVIER DE GUIDON G. • POIGNEE D. • POIGNEE G. • LEVIER DE GUIDON D • LEVIER DE GUIDON G.	0.1	9	45450-428-870	CABLE COMP. DE FREIN AV.	1		
		10	45465-341-700	ATTACHE CABLE FREIN AV.	1		
		11	53141-429-000	TUYAU DE POIGNEE DE GAZ	1		
		12	53165-435-000	POIGNEE D.	1		
		13	53166-437-000	POIGNEE G.	1		
		14	53167-385-000	BOITIER D'ACCELERATEUR SUPERIEUR	1		
		15	53167-435-770	GARDE D'EXTREMITE DE GUIDON	2		
		16	53168-391-670	SUPPORT DE GARDE D'EXTREMITE GUIDON D.	1		
		17	53168-428-000	BOITIER D'ACCELERATEUR INFERIEUR	1		
		18	53171-435-000	SUPPORT DE LEVIER DE GUIDON D.	1		
		19	53172-310-010	SUPPORT DE LEVIER DE GUIDON G.	1		
		20	53175-435-770	LEVIER DE GUIDON D.	1		
		21	53176-428-010	COUVERCLE DE LEVIER DE GUIDON D.	1		

E 9

F-3

Handle lever • Switch • Cable
(XL400SB)

Levier de poignée • Interrupteur • Câble
(XL400SB)

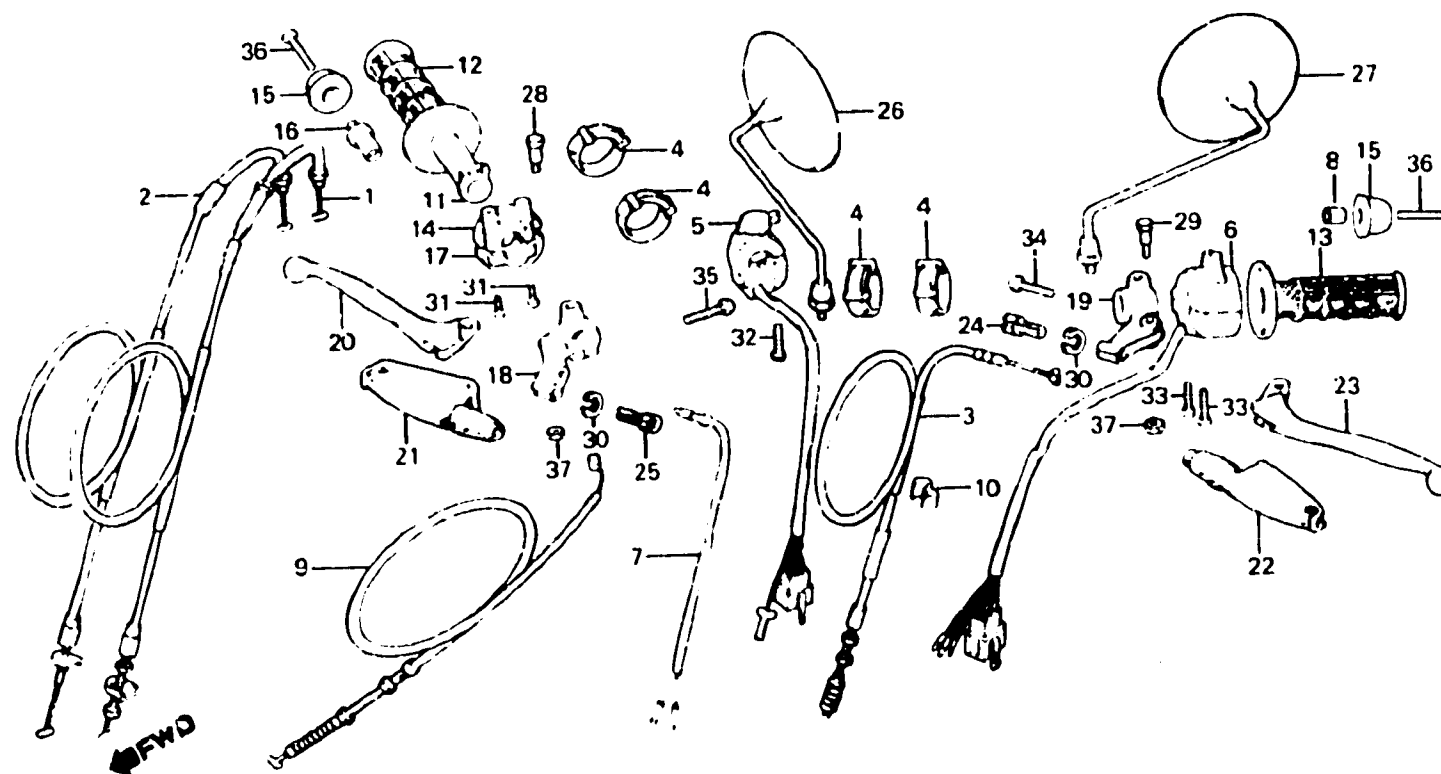

BKA7-23

Item d'entretien	T.D.R.	N° de réf.	N° de pièce	Description	N° de requis XL400 Sa Rc	N° de série	Code de zone
		22	53177-430-000	COUVERCLE DE LEVIER DE GUIDON	1		
		23	53178-399-700	LEVIER DE GUIDON G.	1		
		24	53192-268-000	BOULON DE REGLAGE DE CABLE	1		
		25	53192-312-000	BOULON DE REGLAGE DE CABLE D'EMBRAYAGE	1		
		26	88110-304-622	RETROVISEUR D.	1		
		27	88120-304-622	RETROVISEUR G.	1		
		28	90113-435-770	BOULON DE PIVOT DE LEVIER GUIDON D.	1		
		29	90114-428-870	BOULON DE PIVOT DE LEVIER POIGNEE	1		
		30	90321-315-670	ECROU DE FIXATION	2		
		31	93500-05020-0A	VIS A TETE CYLINDRIQUE, 5X20	2		
		32	93500-05028-0A	VIS A TETE CYLINDRIQUE, 5X28	2		
		33	93500-05030-0A	VIS A TETE CYLINDRIQUE, 5X30	2		
		34	93500-06025	VIS A TETE CYLINDRIQUE, 6X25	1		
		35	93500-06028	VIS A TETE CYLINDRIQUE, 6X28	1		
		36	93700-06045-0G	VIS A TETE PLATE, 6X45	2		
		37	94001-06000	ECROU HEX., 6MM	2		

E 10

F-3-1

**Handle lever • Switch • Cable
(XL400Rc)**

**Levier de poignée • Interrupteur • Câble
(XL400Rc)**

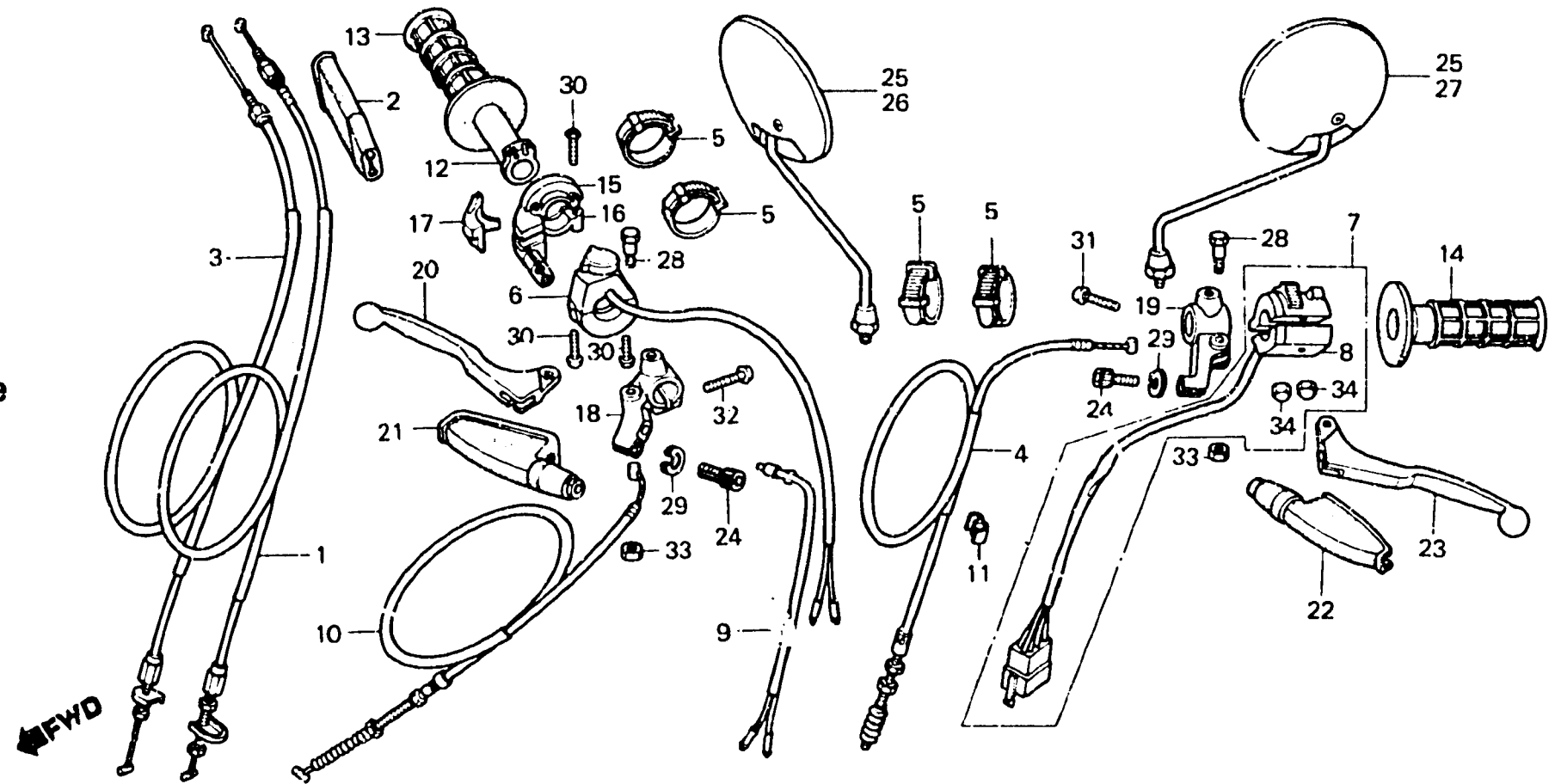

BKB7-3

Item d'entretien	T.D.R.	N° de réf.	N° de pièce	Description	N° de requis XL400 Sa Rc	N° de série	Code de zone
CABLE COMP. D'ACCELERATEUR (L'ON APPLIQUE LE MEME F.R.T. MEME QUAND ON EFFECTUE L'ENTRETIEN SUR PLUS D'UNE PIECE.)	0.5	1	17910-KB8-000	CABLE COMP. A D'ACCELERATEUR	1		
		2	17913-KB7-000	COUVERCLE DE CABLE D'ACCELERATEUR	1		
CABLE COMP. EMBRAYAGE • ENS. INTERRUPTEUR DE FEU STOP	0.2	3	17920-MC4-000	CABLE COMP. B D'ACCELERATEUR	1		
		4	22870-KB8-000	CABLE COMP. EMBRAYAGE	1		
• CABLE COMP. DE FREIN AV. • ENS. CONTACTEUR D'ARRET • ENS. INTERRUPTEUR DE CLIGNOTANT	0.3	5	32161-404-000	BANDE B1 DE CABLE	4		
		6	35130-KB7-003	ENS. CONTACTEUR D'ARRET	1		
• TUYAU DE POIGNEE DE GAZ • BOITIER D'ACCELERATEUR SUPERIEUR	0.1	7	35200-KB7-000	ENS. INTERRUPTEUR DE CLIGNOTANT	1		F,IT
			35200-KB7-610	ENS. INTERRUPTEUR DE CLIGNOTANT	1		SD
• SUPPORT DE LEVIER DE GUIDON D. • SUPPORT DE LEVIER DE GUIDON G. • POIGNEE D. • POIGNEE G. • LEVIER DE GUIDON D. • LEVIER DE GUIDON G.	0.1	8	35220-KB7-003	BOITIER DE FIXATION INTERRUPTEUR	1		
		9	35350-197-000	ENS. INTERRUPTEUR DE FEU STOP	1		
		10	45450-MC4-060	CABLE COMP. DE FREIN AV.	1		
		11	45485-341-700	ATTACHE CABLE FREIN AV.	1		
		12	53141-429-000	TUYAU DE POIGNEE DE GAZ	1		
		13	53165-430-000	POIGNEE D.	1		
		14	53166-430-000	POIGNEE G.	1		
		15	53167-KB7-000	BOITIER D'ACCELERATEUR SUPERIEUR	1		
		16	53168-KB7-000	BOITIER D'ACCELERATEUR INFERIEUR	1		
		17	53169-KB7-000	COULISSEAU DE CABLE D'ACCELERATEUR	1		
		18	53171-KB7-000	SUPPORT DE LEVIER DE GUIDON D.	1		
		19	53172-310-010	SUPPORT DE LEVIER DE GUIDON G.	1		
		20	53175-KB7-000	LEVIER DE GUIDON D.	1		

E 11

F-3-1

Handle lever • Switch • Cable
(XL400Rc)

Levier de poignée • Interrupteur • Câble
(XL400Rc)

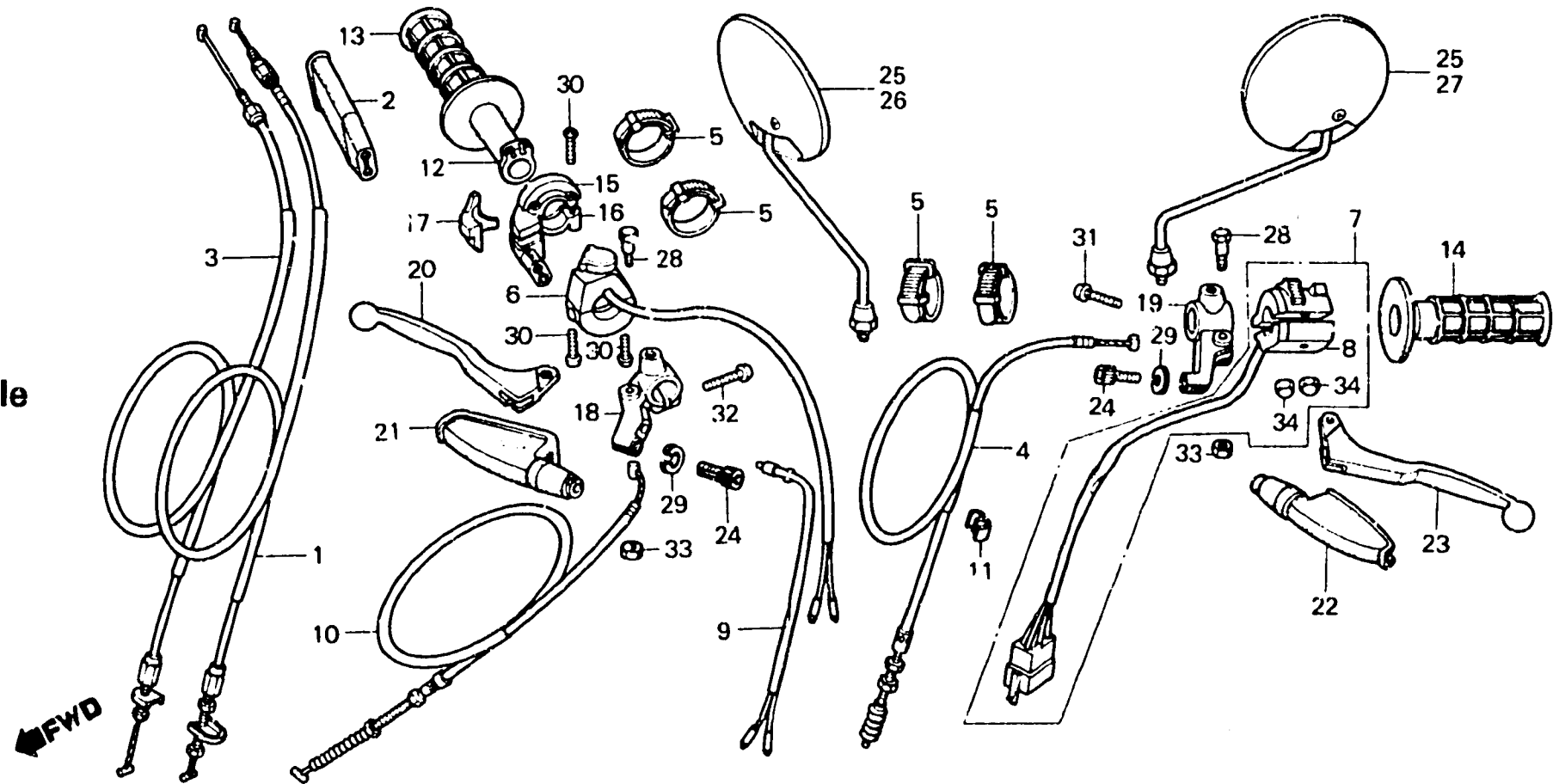

BKB7-3

Item. d'entretien	T.D.R.	N° de réf.	N° de pièce	Description	N° de requis XL400		N° de série	Code de zone
					Sa	Rc		
		21	53176-428-010	COUVERCLE DE LEVIER DE GUIDON		1		
		22	53177-430-000	COUVERCLE DE LEVIER DE GUIDON	D.	1		
		23	53178-KB7-000	LEVIER DE GUIDON G.	G.	1		
		24	53192-268-000	BOULON DE REGLAGE DE CABLE		2		
		25	88110-KB7-000	RETROVISEUR		2		IT,SD
		26	88110-304-622	RETROVISEUR D.		1		F
		27	88120-304-622	RETROVISEUR G.		1		F
		28	90114-428-870	BOULON DE PIVOT D. LEVIER		2		
		29	90321-315-670	ECROU DE FIXATION	POIGNEE	2		
		30	93500-05020-0A	VIS A TETE CYLINDRIQUE, 5X20		4		
		31	93500-06025	VIS A TETE CYLINDRIQUE, 6X25		1		
		32	93500-06028	VIS A TETE CYLINDRIQUE, 6X28		1		
		33	94001-06000	ECROU HEX., 6MM		2		
		34	94021-05070-0S	ECROU DE CHAPEAU HEX., 5MM		2		

E 12

F-4

Handle pipe • Top bridge
(XL400Sb)

Guidon • Haut de fourche
(XL400Sb)

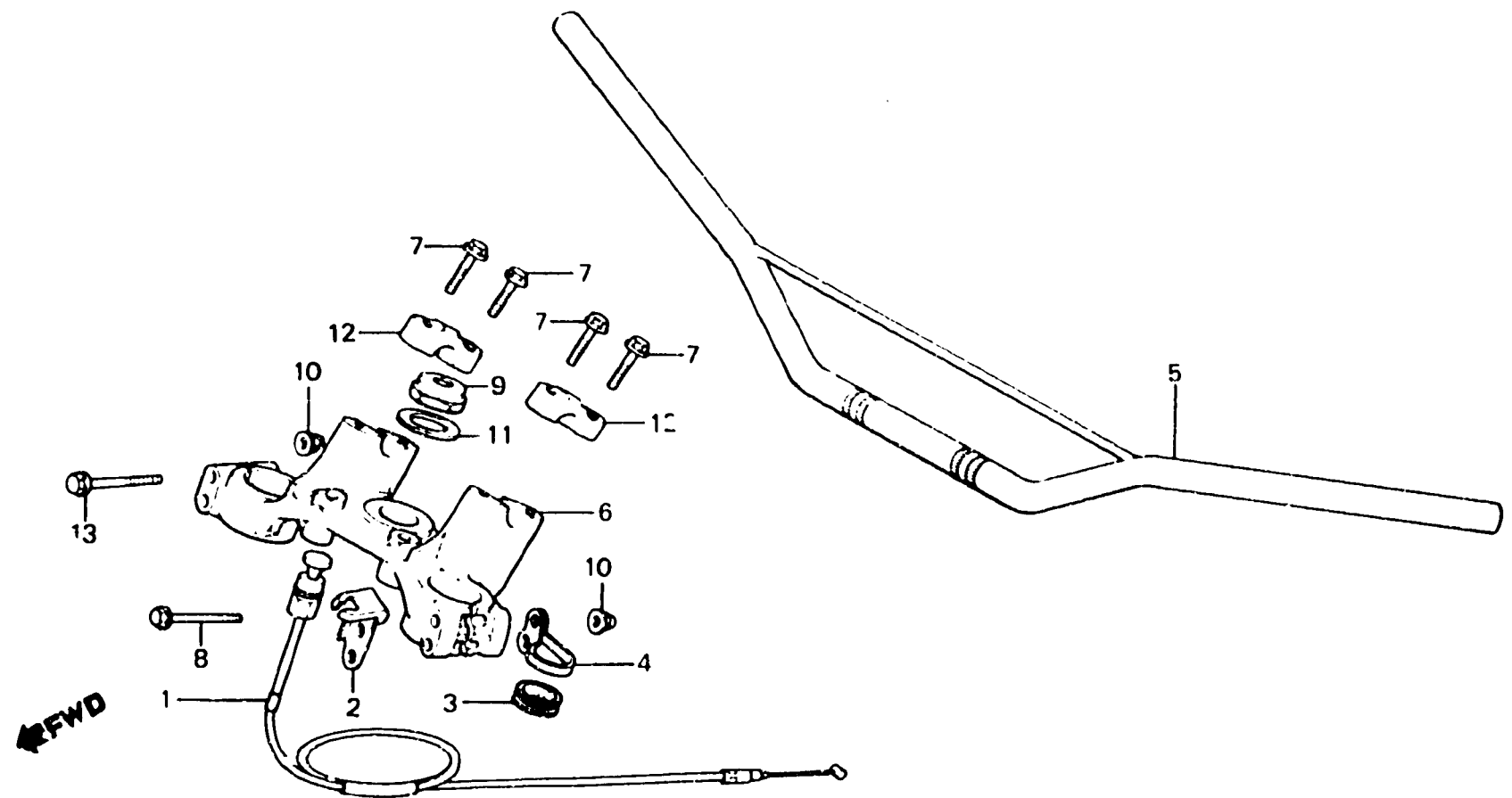

BAK7 - 24

Item d'entretien	T.D.R.	N° de réf.	N° de pièce	Description	N° de requis XL400 Sb Rc	N° de série	Code de zone
CABLE COMP. STARTER	0.3	1	17950-428-830	CABLE COMP. STARTER	1		
TUYAU COMP. GUIDON DE	0.8	2	17951-435-760	APPUI DE CABLE DE STARTER	1		
HAUT DE FOURCHE	DIRECTION	0.6	3	45466-329-000	GUIDE DE CABLE INTERIEUR	1	
		4	45468-428-000	GUIDE B DE CABLE DE FREIN	1		
		5	53100-435-730	TUYAU COMP. GUIDON DE	1		
				DIRECTION			
		6	53230-429-000	HAUT DE FOURCHE	1		
		7	97111-362-000	BOULON DE BRIDE, 8X36	4		
		8	90156-435-770	BOULON DE BRIDE, 8X68	2		
		9	90304-428-870	ECROU DE TIGE DE DIRECTION	1		
		10	90443-107-000	ECROU DE CHAPEAU, 8MM	4		
		11	90503-428-870	RONDELLE DE TIGE DE DIRECTION	1		
		12	95014-22200	SUPPORT B2 DE TUBE SUPEPIEUR	2		
				DE GUIDON			
		13	95700-08065-00	BOULON DE BRIDE, 8X65	2		

E 13

F-4-1

**Handle pipe • Top bridge
(XL400Rc)**

**Guidon • Haut de fourche
(XL400Rc)**

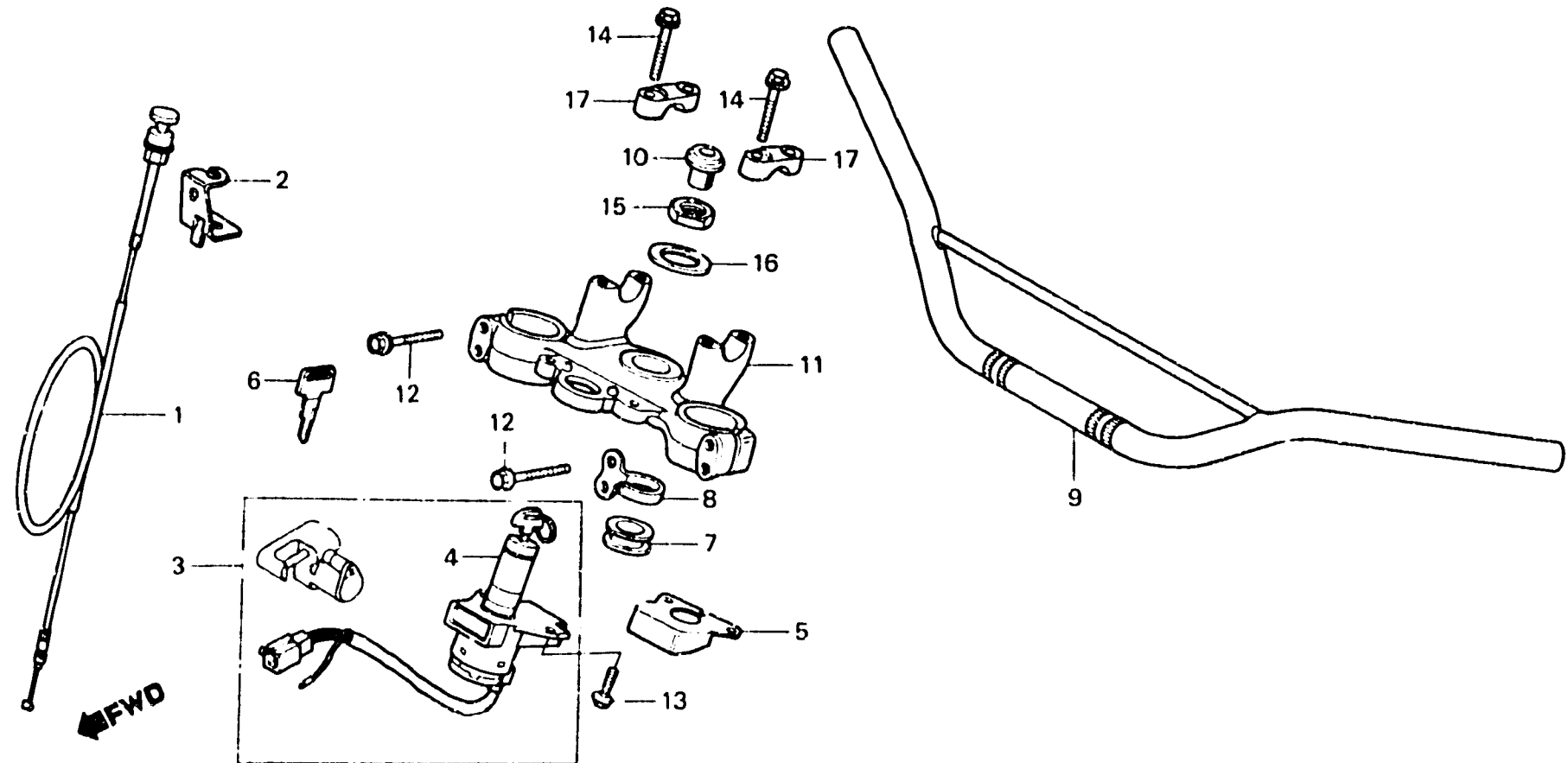

BKB7 - 4

Item d'entretien	T.D.R.	N° de réf.	N° de pièce	Description	N° de requis XL400 Ss Rc	N° de série	Code de zone
CABLE COMP. STARTER	0.2	1	17950-KB8-000	CABLE COMP. STARTER	1		
JEU DE CLEF	0.6	2	17951-KB7-670	APPUI DE CABLE DE STARTER	1		
TUYAU COMP. GUIDON DE		3	35010-KB7-000	JEU DE CLEF	1		F,IT
DIRECTION		•	35010-MC4-610	JEU DE CLEF	1		SD
ENS. INTERRUPTEUR COMBINE ET	0.4	4	35100-KB7-007	ENS. INTERRUPTEUR COMBINE ET	1		F,IT
VERROU		•	35100-MC4-611	ENS. INTERRUPTEUR COMBINE ET	1		SD
HAUT DE FOURCHE	0.5	•	35106-MA1-610	COUVERCLE D'INTERRUPTEUR	1		SD
				COMBINAISON			
		6	35121-KB7-810	CLEF DE BLANC (TYPE 1)	(1)		
		7	45466-KA4-000	GUIDE DE CABLE INTERIEUR	1		
		8	45469-MC4-000	GUIDE SUPERIEUR DE CABLE DE	1		
		9	53100-MC4-000	TUYAU COMP. GUIDON DE	1		
		10	53208-MC4-000	BOUCHON DE TIGE DE DIRECTION	1		
		11	53230-MC4-000	HAUT DE FOURCHE	1		F
		•	53230-MC4-010	HAUT DE FOURCHE	1		IT,SD
		12	90103-KB7-000	BOULON DE BRIDE, 8X45	4		
		13	90105-KB7-000	BOULON DE BRIDE, 8X19	2		F,IT
		•	90105-MC7-610	BOULON DE FYXATION	2		SD
		14	90111-362-000	D'INTERRUPTEUR COMBINNE	4		
		15	90304-425-000	BOULON DE BRIDE, 8X36	1		
		16	90503-428-870	ECROU DE TIGE DE DIRECTION	1		
		17	95014-22200	RONDELLE DE TIGE DE DIRECTION	1		
				SUPPORT B2 DE TUBE SUPERIEUR	2		
				DE GUIDON			

E 14

F-5

Steering stem • Horn
(XL400SB)

Tige de direction • Avertisseur
(XL400SB)

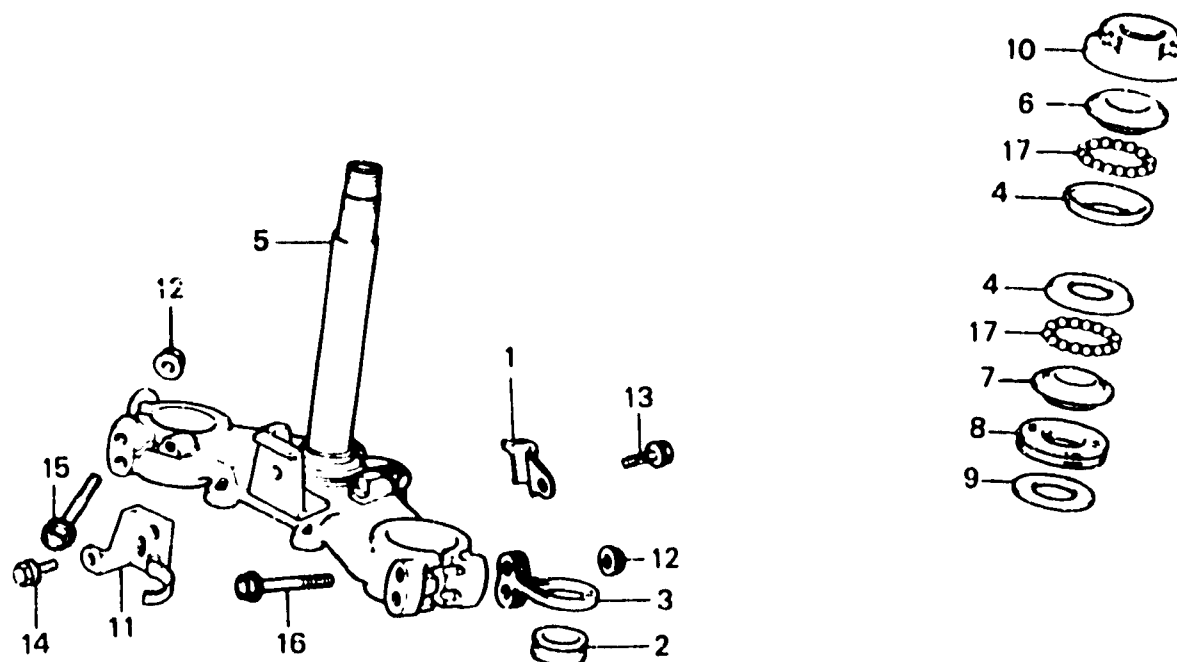

BKA7 - 25

Item d'entretien	T.D.R.	N° de réf.	N° de pièce	Description	N° de requis XL400 Sa Rc	N° de série	Code de zone
BAGUE DE BILLE SUPERIEURE	0.8	1	45465-428-000	AGRAFE DE CABLE DE COMPTEUR	1		
DIRECTION				VITESSE			
(IL'ON APPLIQUE LE MEME F.R.T. MEME QUAND ON EFFECTUE L'ENTRETIEN SUR PLUS D'UNE PIECE.)		2	45466-329-000	GUIDE DE CABLE INTERIEUR	1		
		3	45468-428-000	GUIDE B DE CABLE DE FREIN	1		
BAGUE DE CONE INFERIEURE		4	50301-268-000	BAGUE DE BILLE SUPERIEURE	2		
DIRECTION		5	53200-435-850	TIGE COMP. DIRECTION	1		
TIGE COMP. DIRECTION	1.0	6	53211-268-000	BAGUE DE CONE SUPERIEURE	1		
BAGUE DE CONE SUPERIEURE	0.6	7	53212-200-000	BAGUE DE CONE INFERIEURE	1		
DIRECTION		8	53214-200-000	CACHE-POUSSIÈRE DE TÊTE	1		
		9	53215-200-000	RONDELLE DE CACHE-POUSSIÈRE	1		
		10	53220-286-000	TÊTE DE DIRECTION ECROU COMP. SUPERIEUR DE TÊTE	1		
		11	61312-428-830	APPUI INFERIEUR DE PHARE	1		
		12	94050-08000	ECROU DE BRIDE, 8MM	4		
		13	95700-06010-00	BOULON DE BRIDE, 6X10	1		
		14	95700-08012-00	BOULON DE BRIDE, 8X12	1		
		15	95700-08032-00	BOULON DE BRIDE, 8X32	2		
		16	95700-08050-00	BOULON DE BRIDE, 8X50	2		
		17	96211-08000	BILLE D'ACIER, #8 (1/4)	36		

E 15

F-5-1

Steering stem • Horn
(XL400Rc)

Tige de direction • Avertisseur
(XL400Rc)

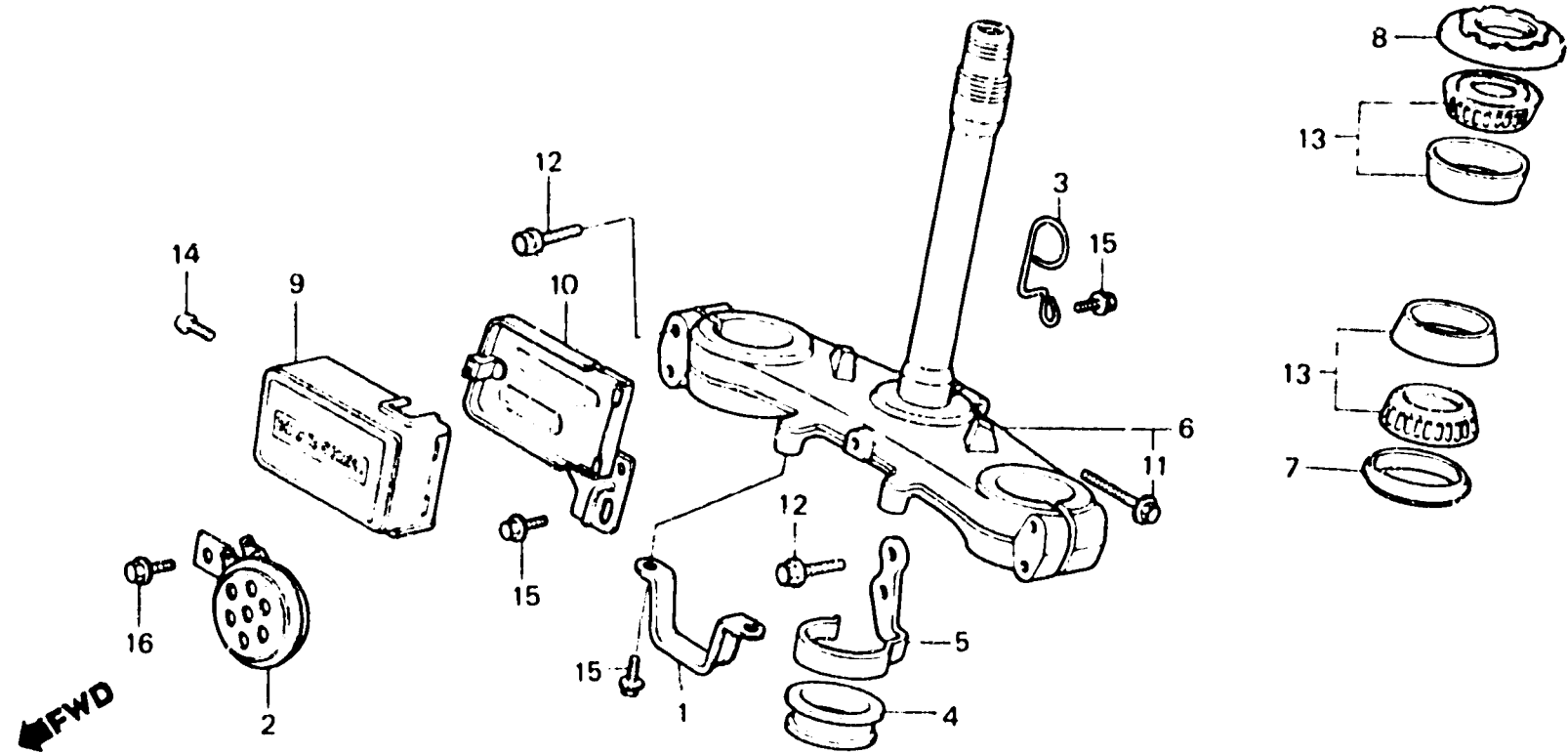

BMC4 - 5

Item d'entretien	T.D.R.	N° de réf.	N° de pièce	Description	N° de requi XL400 Sa Rc	N° de série	Code de zone
AVERTISSEUR SONORE COMP. • BOITIER COMP. FIXATION	0.1	• 1	32811-MC4-630	AGRAFE DE FAISSEAU ELECTRIQUE	1		SD
		2	38110-MC4-620	AVERTISSEUR SONORE COMP.	1		
ACCOUPLMENT		3	45465-MC4-000	AGRAFE DE CABLE DE COMPTEUR	1		
TIGE COMP. DIRECTION	1.2			VITESSE			
ECROU COMP. SUPERIEUR DE TETE	0.5	4	45466-KA4-000	GUIDE DE CABLE INTERIEUR	1		
DIRECTION		5	45468-MC4-000	GUIDE INFERIEUR DE CABLE DE	1		
ROULEMENT SUPERIEUR DE TUYAU	0.8			FREIN			
PRINCIPAL		6	53200-MC4-000	TIGE COMP. DIRECTION	1		
(L'ON APPLIQUE LE MEME F.R.T. MEME QUAND ON EFFECTUE L'ENTRETIEN SUR PLUS D'UNE PIECE.)		7	53214-KA4-701	CACHE-POUSSIÈRE DE TETE	1		
		8	53220-KA4-000	ECROU COMP. SUPERIEUR DE TETE	1		
				DIRECTION			
		9	61305-KB7-000	BOITIER D'ACCOUPLMENT	1		
		10	62100-KB7-000	BOITIER COMP. FIXATION	1		
				ACCOUPLMENT			
		11	90086-444-000	BOULON DE BRIDE, 10X45	1		
		12	90103-KB7-000	BOULON DE BRIDE, 8X45	4		
		13	91015-425-831	ROULEMENT SUPERIEUR DE TUYAU	2		
				PRINCIPAL (TOYO)			
			91015-425-832	ROULEMENT SUPERIEUR DE TUYAU	2		
				PRINCIPAL (NACHI)			
		14	93500-05008-0G	VIS A TETE CYLINDRIQUE, 5X8	1		
		15	95700-06012-00	BOULON DE BRIDE, 6X12	2		F.IT
					4		SD
		16	95700-08012 00	BOULON DE BRIDE, 8X12	1		

E 16

F-6

Front fender

Garde-boue avant

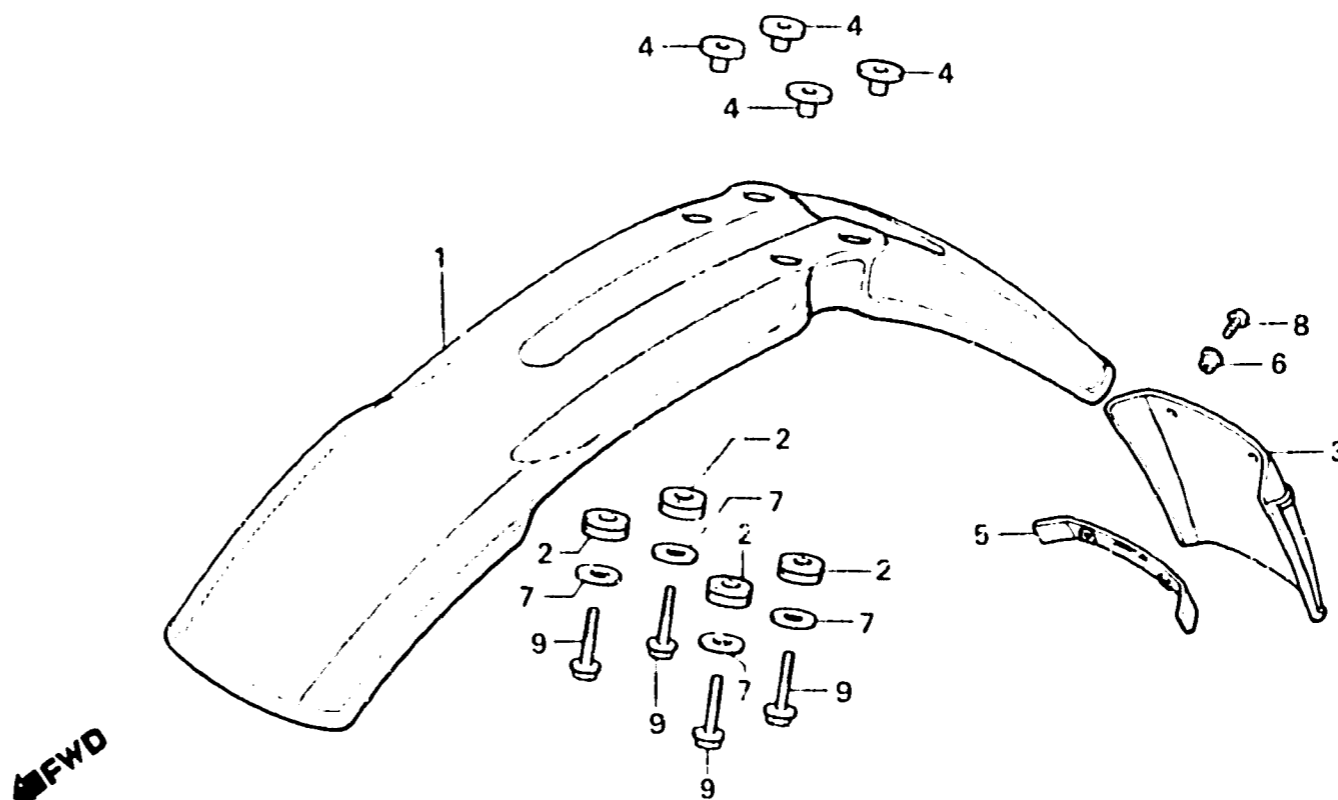

BKA7 - 26A

Item d'entretien	T.D.R.	N° de réf.	N° de pièce	Description	N° de requ. XL400 Sb Rc	N° de série	Code de zone	
GARDE BOUE AV. • JEU DE GARDE-BOUE AV. • BAVETTE AV	0.1	1	61100-428-830ZA	GARDE BOUE AV. *P-110*	1			
			61100-428-830ZB	GARDE BOUE AV. *NH-110M-U*	1			
			61100-428-830ZD	GARDE BOUE AV. *NH-104M-U*	1			
			611A0-KB7-600ZA	JEU DE GARDE-BOUE AV. *R-110*	1		F,SD	
			611B0-KB7-600ZA	JEU DE GARDE-BOUE AV. *NH-24*	1		F,SD	
			611B0-KB7-600ZB	JEU DE GARDE-BOUE AV. *NH-104M-U*	1		F,SD	
		•	61100-KB7-000ZA	GARDE BOUE AV. *R-110*	1		IT	
		2	61103-357-000	CAOUTCHOUC DE MONTAGE DE GARDE-BOUE AV.	4			
		•	3	61104-KB7-610	BAVETTE AV.	1		SD
		4	61104-429-770	COLLIER DE GARDE-BOUE AV.	4			
			61104-KA4-700	COLLIER DE MONTAGE DE GARDE-BOUE	4			
		•	5	61106-KB7-610	PLAQUE DE GARDE-BOUE AV.	1		SD
		•	6	90520-134-000	RONDELLE DE FIXATION DE BOITIER DE PHARE	2		SD
		7	90545-292-000	RONDELLE, 6.5X20	4 4			
		•	8	93500-05012-0A	VIS A TETE CYLINDRIQUE, 5X12	2		SD
9	95700-06025-00	BOULON DE BRIDE, 6X25	4					
	95700-06020-00	BOULON DE BRIDE, 6X20	4					

F 1

F-7

**Front fork
(XL400SB)**

**Fourche avant
(XL100SB)**

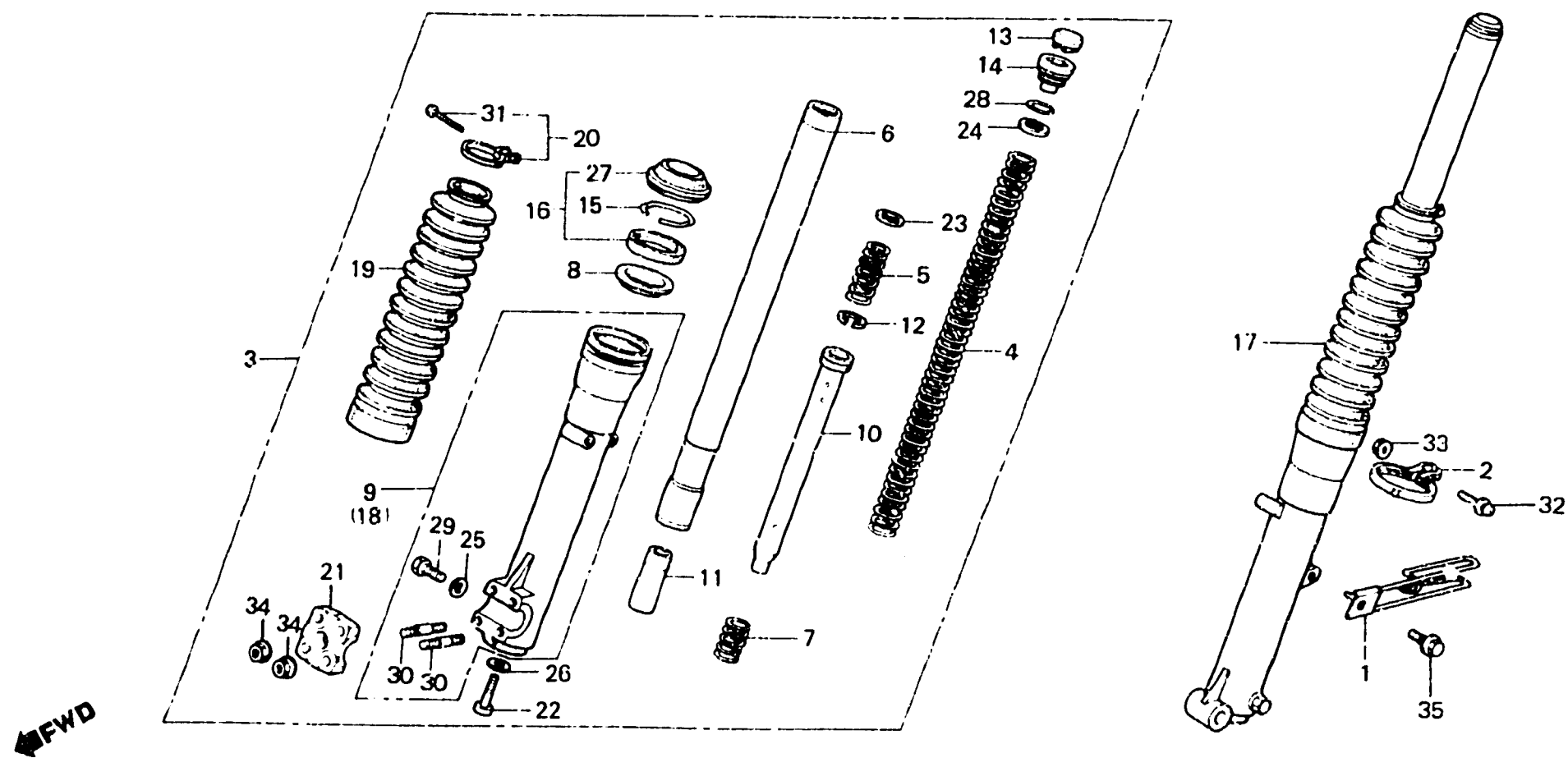

BKA7-27

Item d'entretien	T.D.R.	N° de réf.	N° de pièce	Description	N° de requis		N° de série	Code de zone
					XL400 Sr	Rc		
ENS. FOURCHE AV. (AJOUTER 0,2 POUR CHAQUE.)	0.5	1	44832-428-870	GRIFFE DE COMPTEUR DE VITESSE	1			
• SOUFFLET, FOURCHE AV. (AJOUTER 0,1 POUR CHAQUE.)		2	45469-434-000	GUIDE C DE CABLE DE FREIN	1			
RESSORT A D'AMORTISSEUR AV.	0.2	3	51400-435-761	ENS. FOURCHE AV. D.	1			
TUYAU COMP. FOURCHE AV. (AJOUTER 0,3 POUR CHAQUE.)	0.7	4	51401-435-701	RESSORT A D'AMORTISSEUR AV.	2			
• JEU DE JOINT DE FOURCHE AV. (AJOUTER 0,4 POUR CHAQUE.)		5	51402-435-701	RESSORT B D'AMORTISSEUR AV.	2			
BOITIER COMP. INFERIEUR (AJOUTER 0,3 POUR CHAQUE.)	0.8	6	51410-429-000	TUYAU COMP. FOURCHE AV.	2			
		7	51412-340-000	RESSORT DE REBONDISSEMENT FOURCHE AV.	2			
		8	51412-429-003	ANNEAU DE REFOULEMENT	2			
		9	51420-435-003	BOITIER COMP. INFERIEUR D.	1			
		10	51430-428-871	TUYAU DE SIEGE	2			
		11	51432-371-003	PIECE DE RETENUE D'HUILE	2			
		12	51437-400-771	BAGUE DE PISTON	2			
		13	51449-428-003	CHAPEAU DE TUYAU DE FOURCHE	2			
		14	51454-428-003	BOULON, FOURCHE AV.	2			
		15	51466-375-000	ANNEAU DE BUTEE DE JOINT ETANCHEITE D'HUILE	2			
		16	51490-435-305	JEU DE JOINT DE FOURCHE AV.	2			
		17	51500-435-761	ENS. FOURCHE AV. G.	1			
		18	51520-435-003	BOITIER COMP. INFERIEUR G.	1			
		19	51611-428-831	SOUFFLET, FOURCHE AV. (MONZA RED)	2			
			51611-429-771	SOUFFLET, FOURCHE AV. (BLACK)	2			
		20	51612-434-000	BANDE DE SOUFFLET DE FOURCHE AV.	2			
		21	51634-429-000	PORTE-AXE	1			
		22	90116-283-010	BOULON DE DOUILLE, 8MM	2			

F 2

F-7

**Front fork
(XL400Sb)**

**Fourche avant
(XL400Sb)**

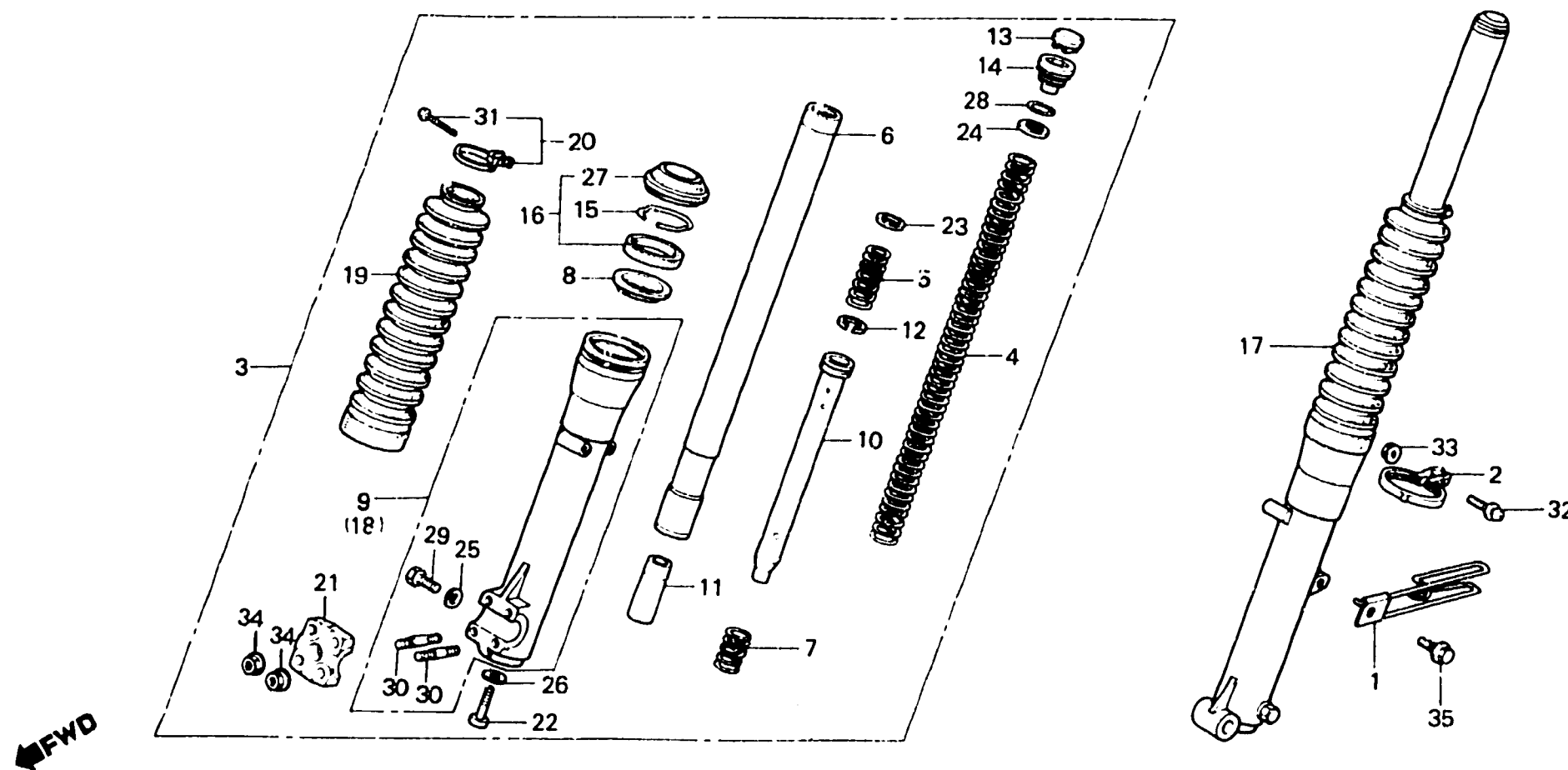

BKA7-27

Item d'entretien	T.D.R.	N° de réf.	N° de pièce	Description	N° de requis XL400 Sb Rc	N° de série	Code de zone
		23	90504-356-000	RONDELLE, 16MM	2		
		24	90504-425-003	RONDELLE DE FOURCHE AV.	2		
		25	90543-273-000	JOINT ETANCHEITE, VIDANGE FOURCHE AV.	2		
		26	90544-283-000	RONDELLE SPECIALE, 8MM	2		
		27	91254-434-003	CACHE-POUSSIÈRE, 35MM	2		
		28	91356-428-003	JOINT TORIQUE, 25.7X28	2		
		29	92000-06008	BOULON HEX., 6X8	2		
		30	92700-06035-0E	GOUJON, 6X35	4		
		31	93500-03020-0A	VIS A TÊTE CYLINDRIQUE, 3X20	2		
		32	93891-04025-1U	VIS A TÊTE A RONDELLE, 4X25	1		
		33	94050-04000	ECROU DE BRIDE, 4MM	1		
		34	94050-06000	ECROU DE BRIDE, 6MM	4		
		35	95700-06010-00	BOULON DE BRIDE, 6X10	1		

F 3

F-7-1

**Front fork
(XL400Rc)**

**Fourche avant
(XL400Rc)**

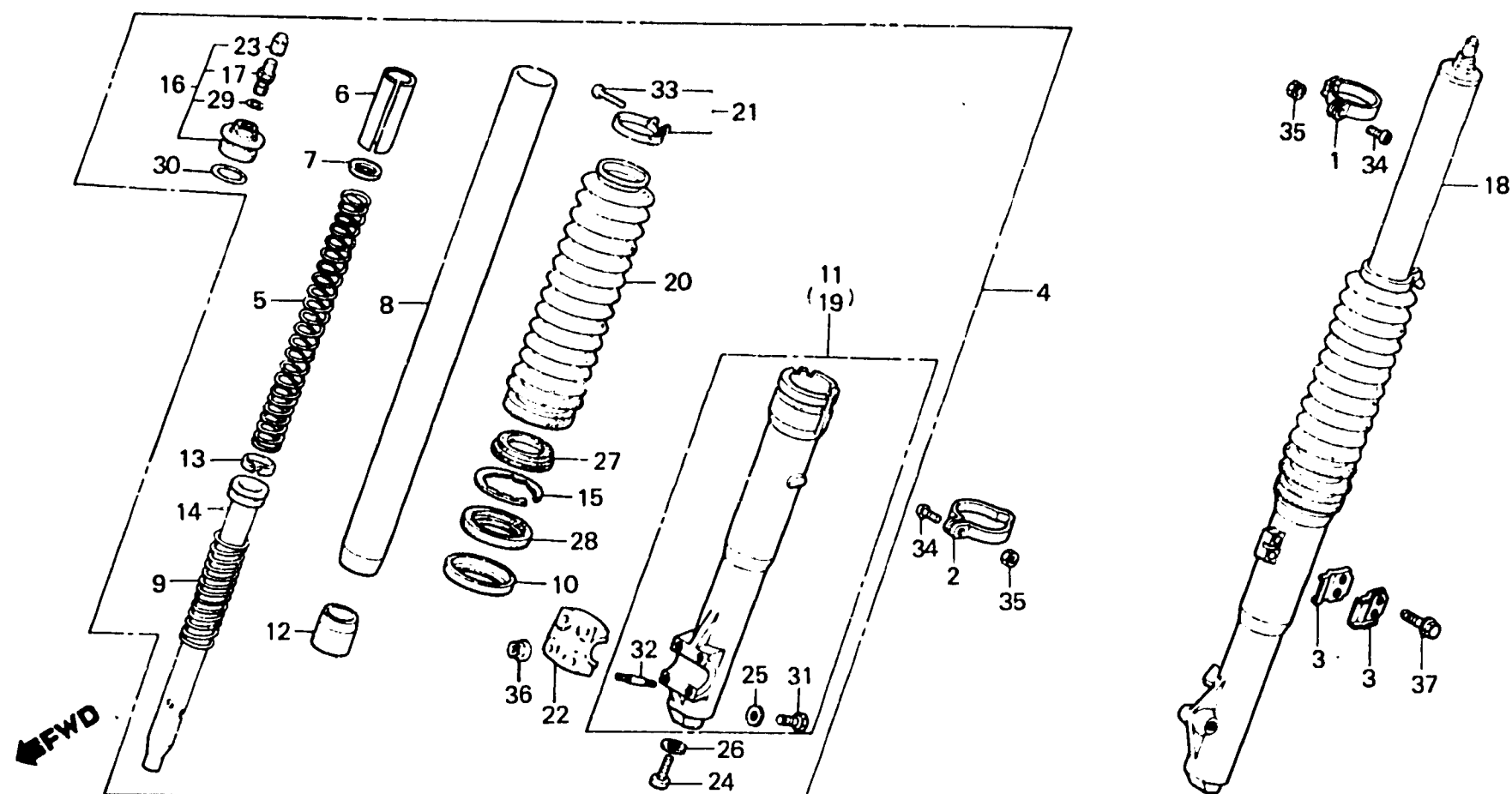

BMC4-6

Item d'entretien	T.D.R.	N° de réf.	N° de pièce	Description	N° de requis XL400 Sb Rc	N° de série	Code de zone
ENS. FOURCHE AV. (AJOUTER 0,2 POUR CHAQUE.)	0.5	1	32105-MC4-610	AGRAFE DE FIL D'INTERRUPTEUR	2		SD
• SOUFFLET, FOURCHE AV. (AJOUTER 0,1 POUR CHAQUE.)		2	44832-MC4-000	GRIFFE DE CABLE DE COMPTEUR	1		
		3	45461-MC4-000	AGRAFE DE CABLE DE FREIN AV.	2		
RESSORT D'AMORTISSEUR AV.	0.2	4	51400-KB8-621	ENS. FOURCHE AV. D.	1		F,SD
TUYAU COMP. FOURCHE AV. (AJOUTER 0,4 POUR CHAQUE.)	0.7	5	51400-KB8-003	ENS. FOURCHE AV. D.	1		IT
• JOINT D'ETANCHEITE D'HUILE, 37X50X11		5	51401-MC4-003	RESSORT D'AMORTISSEUR AV.	2		
(AJOUTER 0,4 POUR CHAQUE.)		6	51402-MA0-771	COLLIER DE RESSORT	2		
BOITIER COMP. INFERIEUR	0.8	7	51403-MA0-771	SIEGE DE RESSORT	2		
(AJOUTER 0,4 POUR CHAQUE.)		8	51410-MC4-003	TUYAU COMP. FOURCHE AV.	2		
SOUPAPE COMP. AIR	0.1	9	51412-MA0-771	RESSORT DE REBOND	2		
		10	51412-461-305	ANNEAU DE REFOULEMENT	2		
		11	51420-MC4-003	BOITIER COMP. INFERIEUR D.	1		
		12	51432-MC4-003	PIECE DE RETENUE D'HUILE	2		
		13	51437-MA0-771	BAGUE DE PISTON	2		
		14	51440-KB8-003	TUYAU DE SIEGE	2		
		15	51447-461-003	CIRCLIP INTERIEUR, 50MM	2		
		16	51450-MC4-003	ENS. BOULON DE FOURCHE AV.	2		
		17	51456-469-013	SOUPAPE COMP. AIR (SHOWA)	2		
		18	51500-KB8-621	ENS. FOURCHE AV. G.	1		F,SD
		19	51500-KB8-003	ENS. FOURCHE AV. G.	1		IT
		20	51520-MC4-003	BOITIER COMP. INFERIEUR G.	1		
		20	51611-430-000	SOUFFLET, FOURCHE AV.	2		
		21	51612-430-010	BANDE DE SOUFFLET DE FOURCHE	2		
		22	51634-MA0-003	PORTE-AXE	1		
		23	52425-381-771	CHAPEAU DE SOUPAPE D'AIR	2		
		24	90116-283-010	BOULON DE DOUILLE, 8MM	2		

1985.01.20

F

F3

F 4

F-7-1

**Front fork
(XL400Rc)**

**Fourche avant
(XL400Rc)**

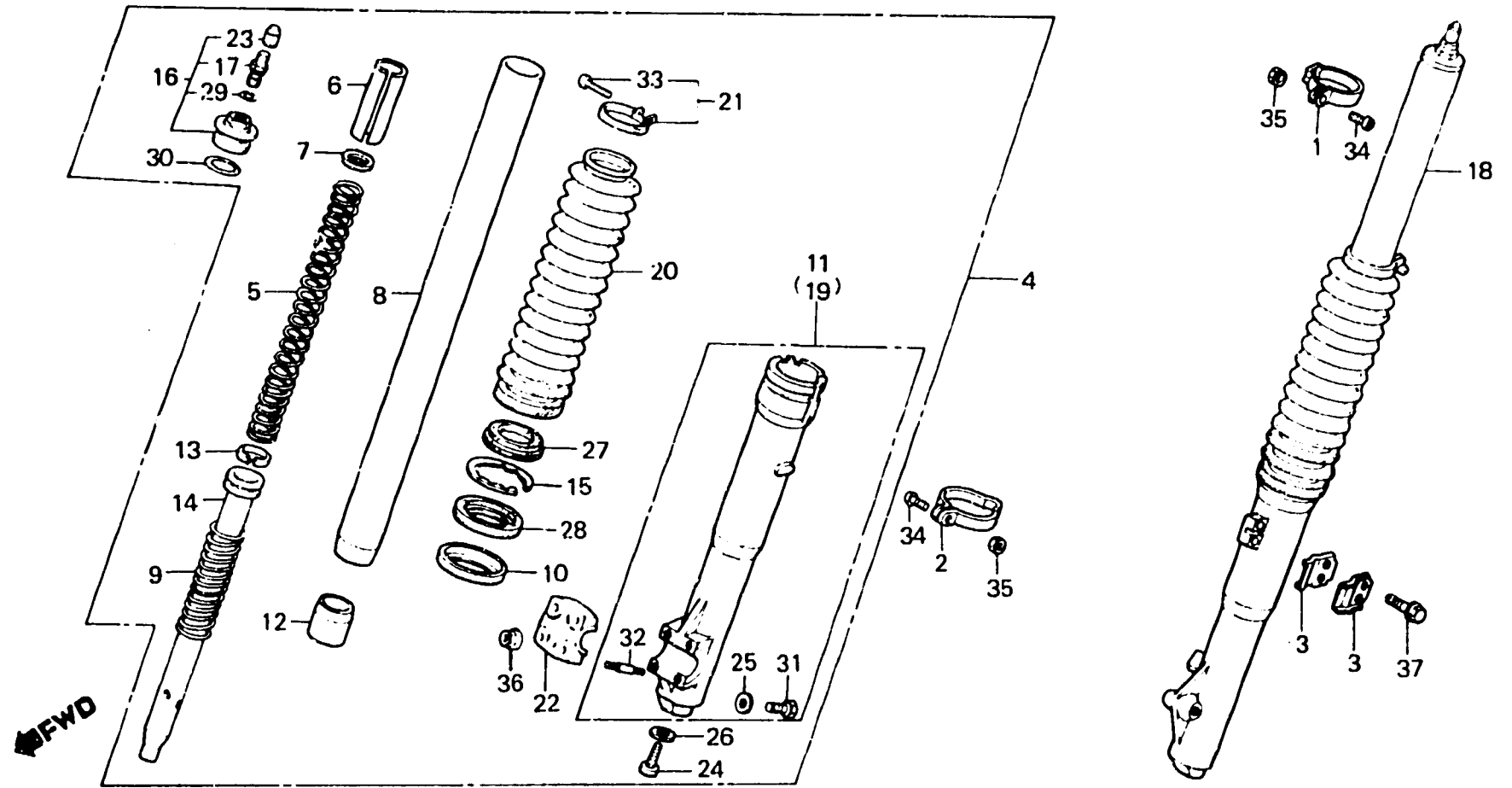

BMC4 - 6

Item d'entretien	T.D.R.	N° de réf.	N° de pièce	Description	N° de requis		N° de série	Code de zone
					XL400	Rc		
		25	90543-273-000	JOINT ETANCHEITE, VIDANGE FOURCHE AV.		2		
		26	90544-283-000	RONDELLE SPECIALE, 8MM		2		
		27	91254-MA0-003	CACHE-POUSSIÈRE DE FOURCHE AV.		2		
		28	91255-461-003	JOINT D'ETANCHEITE D'HUILE, 37X50X11		2		
			91255-461-004	JOINT D'ETANCHEITE D'HUILE, 37X50X11		2		
		29	91301-469-003	JOINT TORIQUE, 5.8X1.9		2		
		30	91356-371-000	JOINT TORIQUE, 29X2.4		2		
		31	92000-06008	BOULON HEX., 6X8		2		
		32	92700-06035-0E	GOUJON, 6X35		4		
		33	93500-03025-0A	VIS A TETE CYLINDRIQUE, 3X25		2		
		34	93500-05018-0A	VIS A TETE CYLINDRIQUE, 5X18		1		F, IT
						3		SD
		35	94001-05000-0S	ECROU HEX., 5MM		1		F, IT
						3		SD
		36	94050-06000	ECROU DE BRIDE, 6MM		1		
		37	95700-06016-00	BOULON DE BRIDE, 6X16		2		

F-8

**Front brake panel
(XL400SB)**

**Plateau de frein avant
(XL400SB)**

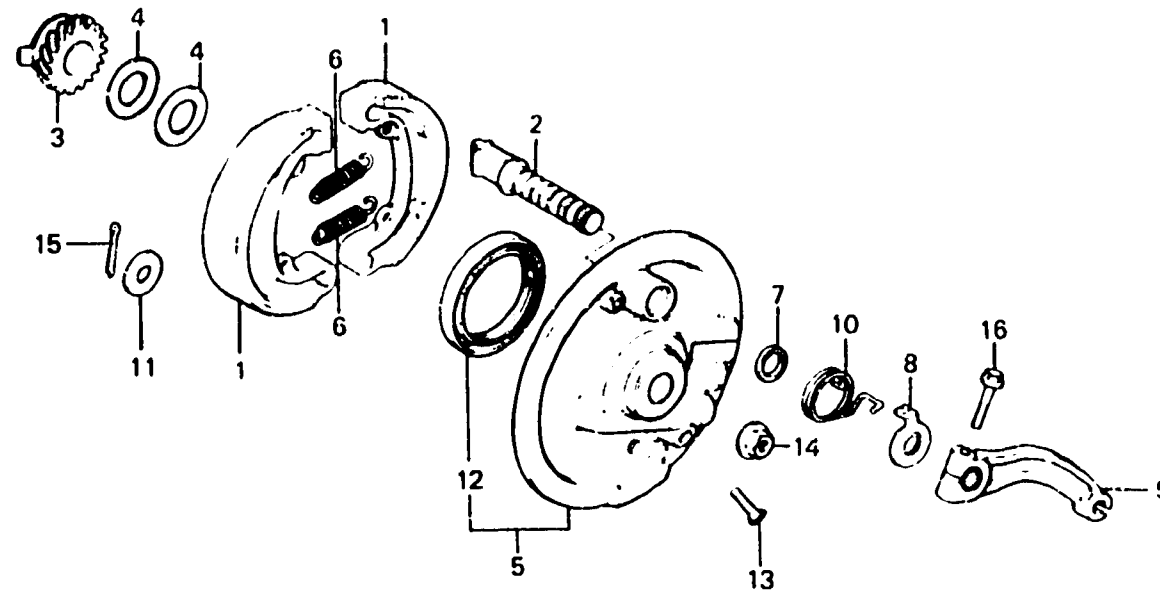

BAK7-28

Item d'entretien	T.D.R.	N° de réf.	N° de pièce	Description	N° de requis XL400 Sa Rc	N° de série	Code de zone
PIGNON COMP. COMPTEUR DE VITESSE	0.3	1	43120-430-000	SABOT COMP. FREIN AR.	2		
		2	43141-399-010	CAME DE FREIN AR.	1		
PANNEAU COMP. AUXILIAIRE DE FREIN AV. (PIECES RELATIVES Y COMPRISES)	0.5	3	44804-428-000	PIGNON COMP. COMPTEUR DE VITESSE	1		
		4	44809-402-000	RONDELLE DE PIGNON DE COMPTEUR VITESSE	2		
BRAS DE FREIN AV. (PIECES RELATIVES Y COMPRISES)	0.4	5	45010-435-861	PANNEAU COMP. AUXILIAIRE DE FREIN AV.	1		
		6	45133-329-000	RESSORT DE MACHOIRE DE FREIN AV.	2		
		7	45134-250-000	CACHE-POUSSIÈRE DE CAME DE FREIN	1		
		8	45145-428-000	INDICATEUR FREIN AV.	1		
		9	45410-435-770	BRAS DE FREIN AV.	1		
		10	45435-428-000	RESSORT DE RAPPEL DE BRAS FREIN	1		
		11	90524-030-000	RONDELLE A DE FIXATION SUPPORT DE GUIDON	1		
		12	91251-121-000	JOINT D'ÉTANCHEITE D'HUILE, 47X60X7	1		
		13	93700-05016-0A	VIS A TÊTE OVALE, 5X16	1		
		14	94050-12000	ECROU DE BRIDE, 12MM	1		
		15	94201-20200	GOUPILLE FENDUE, 2.0X20	1		
		16	95700-06028-00	BOULON DE BRIDE, 6X28	1		

F 6

F-8-1

**Front brake panel
(XL400Rc)**

**Plateau de frein avant
(XL400Rc)**

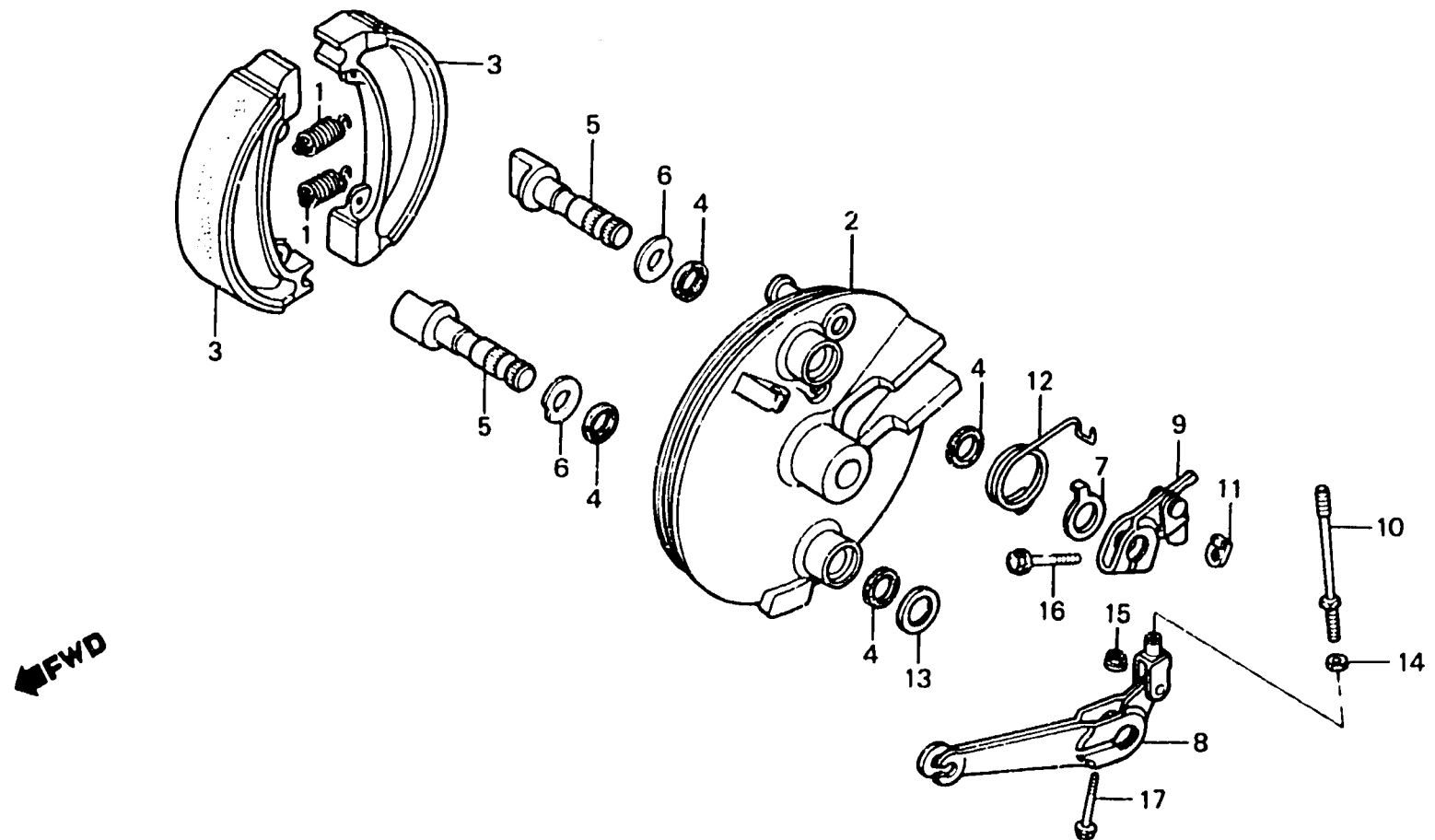

BMC4 - 7

Item d'entretien	T.D.R.	N° de réf.	N° de pièce	Description	N° de requis XL400 Sa Rc	N° de série	Code de zone
PANNEAU COMP. FREIN AV. (PIECES RELATIVES Y COMPRISES) • SABOT COMP. FREIN AV. (L'ON APPLIQUE LE MEME F.R.T. MEME QUAND ON EFFECTUE L'ENTRETIEN SUR PLUS D'UNE PIECE.)	0.5	1	43151-325 000	RESSORT DE SABOT DE FREIN AR.	2		
		2	45100-MC4-000	PANNEAU COMP. FREIN AV.	1		
		3	45120-MC4-005	SABOT COMP. FREIN AV.	2		
		4	45134-KB7-005	CACHE-POUSSIERE DE CAME DE	4		
		5	45141-MC4-000	CAME DE FREIN AV.	2	FREIN	
BRAS A DE FREIN AV. • BRAS COMP. B DE FREIN AV.	0.4	6	45142-MC4-000	SIEGE DE CAME DE FREIN AV.	2		
		7	45145-MC4-000	INDICATEUR FREIN AV.	1		
		8	45410-MA0-000	BRAS A DE FREIN AV.	1		
		9	45420-MC4-000	BRAS COMP. B DE FREIN AV.	1		
		10	45422-MA0-000	TIGE DE RACCORD DE BRAS DE	1	FREIN	
		11	45423-MC4-000	ECROU B DE BRAS DE FREIN AV.	1		
		12	45435-MC4-000	RESSORT DE RAPPEL DE BRAS	1	FREIN	
		13	90525-MA0-000	RONDELLE DE BRAS DE FREIN	1		
		14	94002-06000	ECROU HEX., 6MM	1		
		15	94050-06000	ECROU DE BRIDE, 6MM	1		
16	95700-06028-00	BOULON DE BRIDE, 6X28	1				
17	95700-06032-00	BOULON DE BRIDE, 6X32	1				

F 7

F-9

**Front wheel
(XL400SB)**

**Roue avant
(XL400SB)**

←FWD

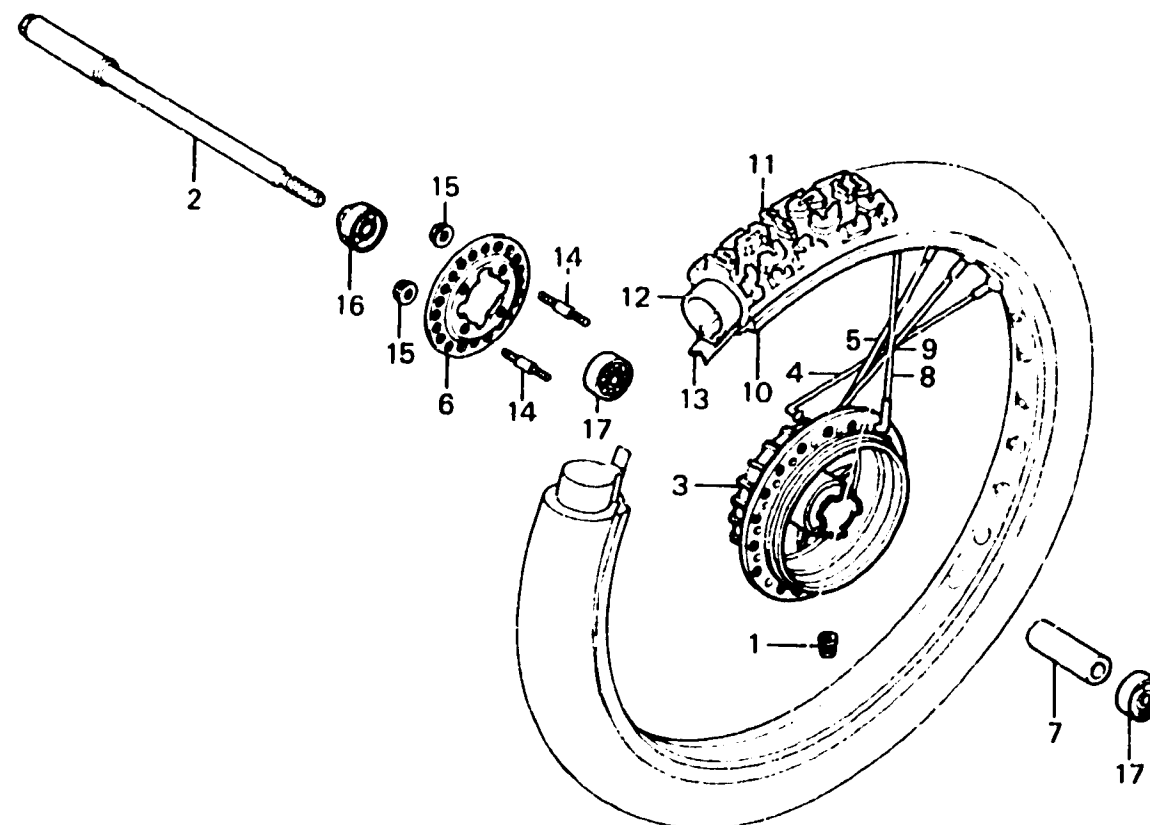

8KA7 - 29

Item d'entretien	T.D.R.	N° de réf.	N° de pièce	Description	N° de requis XL400 Ss Rc	N° de série	Code de zone
AXE DE ROUE AV.	0.3	1	42717-329-000	CHAPEAU DE TROU DE JANTE	1		
MOYEU COMP. DE ROUE AV.	2.9	2	44301-434-000	AXE DE ROUE AV.	1		
COLLIER D'ECARTEMENT DE ROUE	0.5	3	44601-435-860	MOYEU COMP. DE ROUE AV.	1		
• ROULEMENT A BILLES RADIAL, AV. 6202U		4	44608-444-305	ENS. RAYON C AV.	9		
		5	44609-444-305	ENS. RAYON D AV.	9		
(AJOUTER 0,1 POUR CHAQUE.)		6	44610-429-000	BRIDE DE RAYON AV.	1		
JANTE DE ROUE AV.	2.3	7	44620-430-000	COLLIER D'ECARTEMENT DE ROUE	1		
PNEU AV.	1.0					AV.	
• CHAMBRE A AIR CACHE-POUSSIÈRE, 20X35X7	0.4	8	44631-435-860	JEU DE RAYON A AV	9		
		9	44632-435-860	JEU DE RAYON B AV.	9		
		10	44701-435-861	JANTE DE ROUE AV. (1.6X23)	1		
		11	44711-428-009	PNEU AV. (3.C0-23 YOKOHAMA)	1		
			44711-435-003	PNEU AV. (3.00-23 BS)	1		
		12	44712-428-009	CHAMBRE A AIR (3.00-23 YOKOHAMA)	1		
			44712-435-003	CHAMBRE A AIR (3.00-23 BS)	1		
		13	44713-428-009	VOLET DE PNEU (1.60X23 YOKOHAMA)	1		
			44713-434-003	VOLET DE PNEU (1.60X23 BS)	1		
		14	90135-107-720	GOUJON, 6X28	4		
		15	90352-122-003	ECROU DE PIGNON MENE (TOKAI)	4		
		16	91254-430-003	CACHE-POUSSIÈRE, 20X35X7	1		
			91254-430-005	CACHE-POUSSIÈRE, 20X35X7	1		
		17	96140-62020-10	ROULEMENT A BILLES RADIAL, 6202U	2		

F 8

F-9-1

**Front wheel
(XL400Rc)**

**Roue avant
(XL400Rc)**

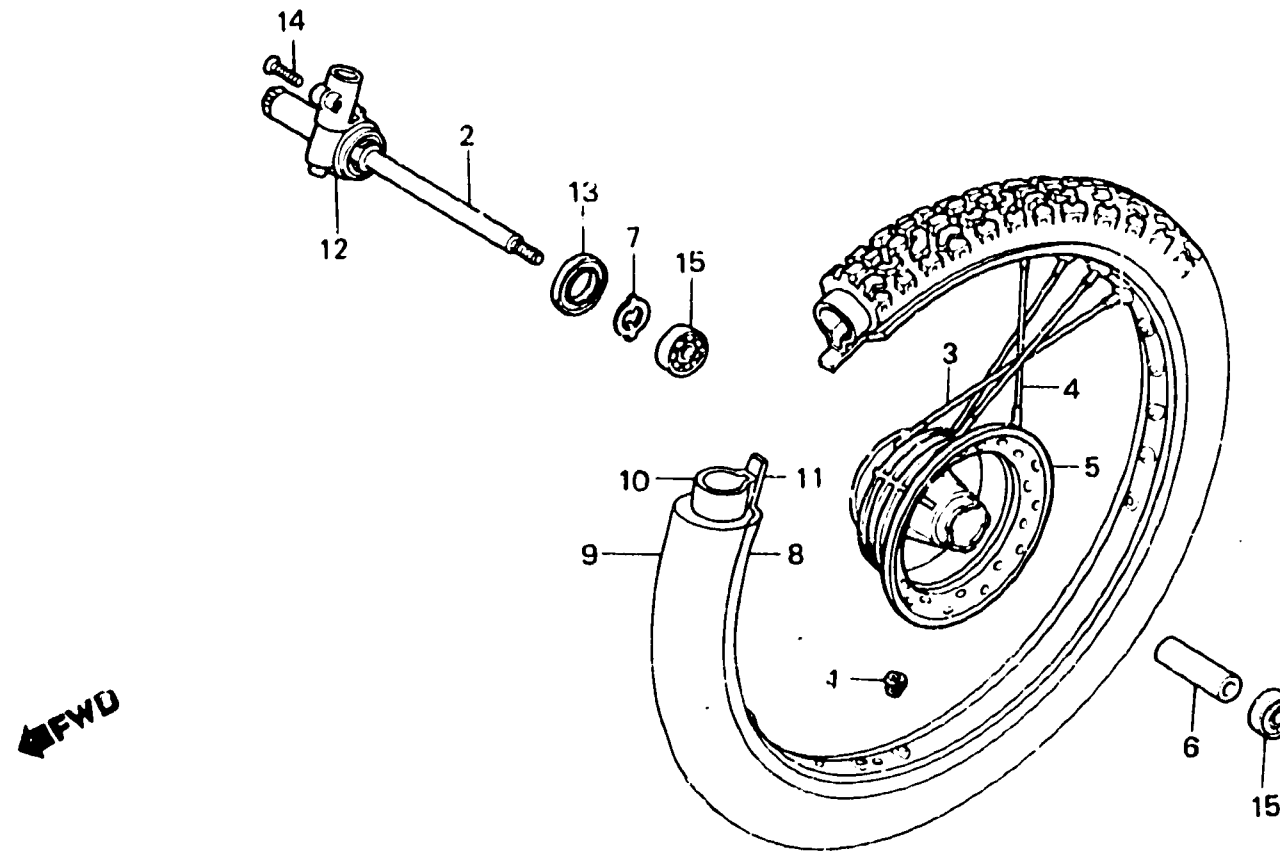

BMC4-8

Item d'entretien	T.D.R.	N° de réf.	N° de pi...	Description	N° de requis XL400		N° de série	Code de zone
					Sb	Rc		
AXE DE ROUE AV.	0.3	1	42717-329-000	CHAPEAU DE TROU DE JANTE		1		
• ENS. BOITIER DE PIGNON DE		2	44301-MA0-000	AXE DE ROUE AV.		1		
COMPTEUR DE VITESSE		3	446A0-MC4-000	JEU DE RAYON DE BS, 8X238		18		
MOYEU COMP. DE ROUE AV.	2.7	4	446B0-MC4-000	JEU DE RAYON DE BS, 8X197.5		18		
COLLIER DE ROUE AV.	0.5	5	44601-KA4-700	MOYEU COMP. DE ROUE AV.		1		
• ROULEMENT A BILLES RADIAL,		6	44620-MAG-000	COLLIER DE ROUE AV.		1		
(AJOUTER 0.1 POUR CHAQUE.)	6202U	7	44680-MA0-000	FIXATION DE BOITE D'ENGRENAGE		1		
JANTE DE ROUE AV.	2.3	8	44701-MC4-003	JANTE DE ROUE AV. (1.60X21)		1		
PNEU AV.	1.0	9	44711-MC4-005	PNEU AV. (3.00-21-4PR) (INOUE)		1		F,SD
• CHAMBRE A AIR			44711-MC4-009	PNEU AV. (3.00-21-4PR) (YOKOHAMA)		1		
		10	44712-MC4-005	CHAMBRE A AIR (2.75/3.00-21) (INOUE)		1		F,SD
			44712-MC4-009	CHAMBRE A AIR (3.00/3.25/3.50-21)		1		
		11	44713-437-009	VOLET DE PNEU (21 YOKOHAMA)		1		
			44713 446-631	VOLET DE PNEU (1.4X21 INOUE)		1		F,SD
		12	44800-MA0-77	ENS. BOITIER DE PIGNON DE COMPTEUR DE VITESSE		1		
		13	91258-410-006	CACHE-POUSSIÈRE, 40X50X5 (NIPPON)		1		
			91258-410-013	CACHE-POUSSIÈRE, 40X50X5 (ARAI)		1		
		14	93700-05020-0A	VIS A TETE OVALE, 5X20		1		
		15	96140-62020-10	ROULEMENT A BILLES RADIAL, 6202U		2		

F 9

F-10

**Rear brake panel
(XL400Sb)**

**Plateau de frein arrière
(XL400Sb)**

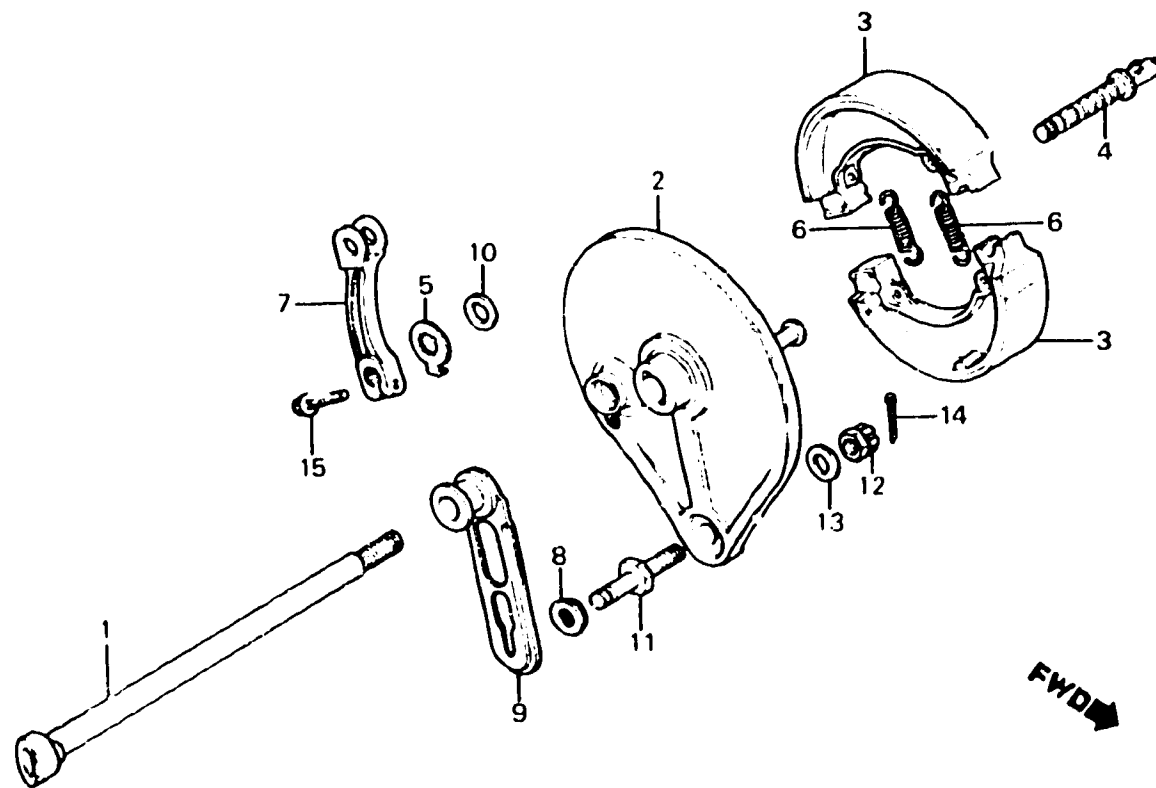

B435 - 12

Item d'entretien	T.D.R.	N° de réf.	N° de pièce	Description	N° de requis XL400 Sb Rc	N° de série	Code de zone
AXE DE ROUE AR.	0.3	1	42301-429-000	AXE DE ROUE AR.	1		
• BUTEE COMP. BRAS DE FREIN		2	43100-435-860	PLATEAU COMP. FREIN AR.	1		
PLATEAU COMP. FREIN AR.	0.5	3	43120-354-670	SABOT COMP. FREIN AR.	2		
(PIECES RELATIVES Y COMPRISES)		4	43141-399-010	CAME DE FREIN AR.	1		
• SABOT COMP. FREIN AR.		5	43145-130-650	INDICATEUR DE FREIN AR.	1		
(L'ON APPLIQUE LE MEME F.R.T.		6	43151-329-000	RESSORT DE SABOT DE FREIN AR.	2		
MEME QUAND ON EFFECTUE		7	43410-435-770	BRAS DE FREIN AR.	1		
L'ENTRETIEN SUR PLUS D'UNE		8	43434-429-000	CAOUTCHOUC COMP. TAMPON DE	1		
PIECE.)				BRAS DE BUTEE			
BRAS DE FREIN AR.	0.1	9	43435-435-860	BUTEE COMP. BRAS DE FREIN	1		
(PIECES RELATIVES Y COMPRISES)		10	45134-250-000	CACHE-POUSSIÈRE DE CAME DE	1		
				FREIN			
		11	90127-429-000	BOULON DE BUTEE DE FREIN AR.	1		
		12	94012-10200-0S	ECROU CRENELE, 10MM	1		
		13	94102-10000	RONDILLE PLATE, 10MM	1		
		14	94201-20200	GOUPILLE FENDUE, 2.0X20	1		
		15	95700-06025-00	BOULON DE BRIDE, 6X25	1		

F 10

F-10-1

Rear brake panel
(XL400Rc)

Plateau de frein arrière
(XL400Rc)

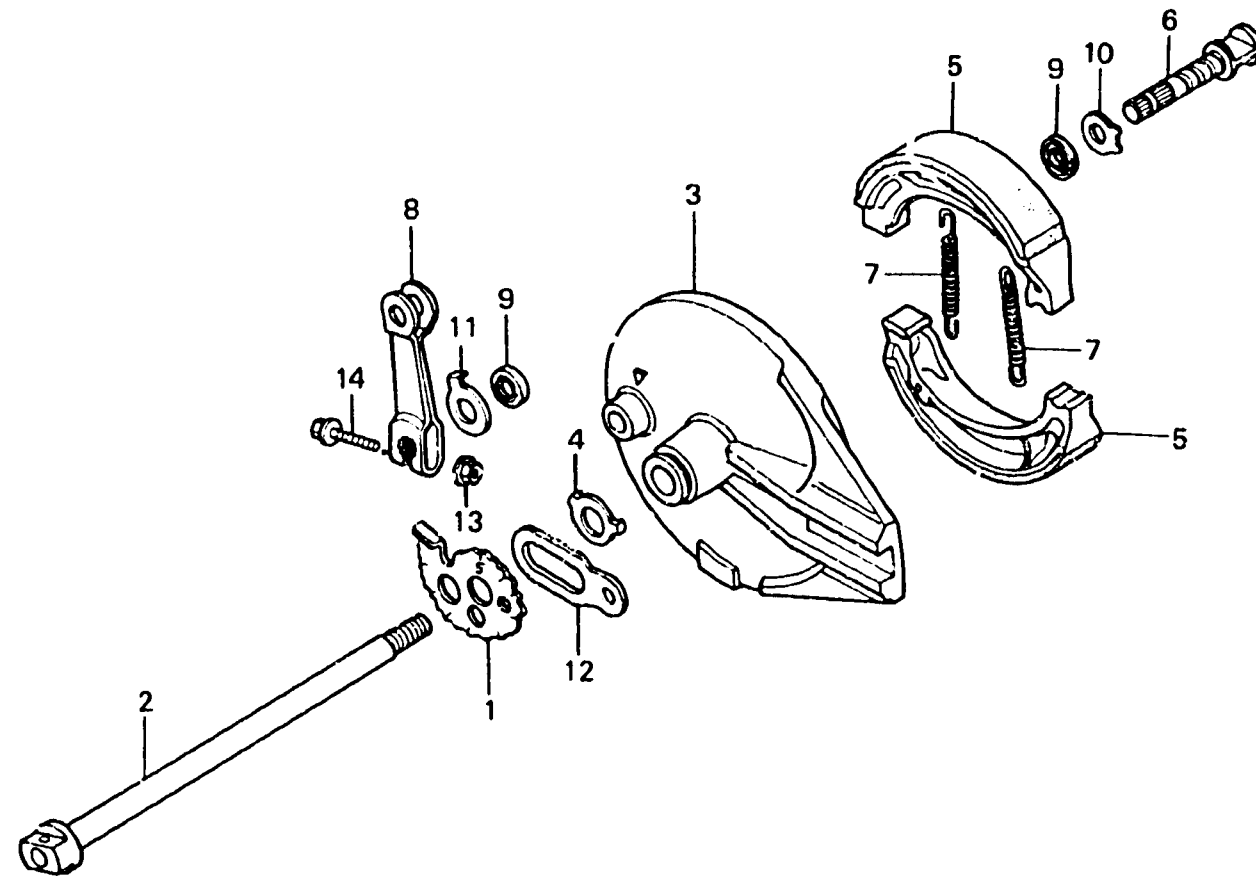

BKB7-10

Item d'entretien	T.D.R.	N° de réf.	N° de pièce	Description	N° de requis XL400 Se Rc	N° de série	Code de zone
AXE DE ROUE AR.	0.3	1	40544-KB7-000	REGULATEUR DE CHAINE D.	1		
PLATEAU COMP. FREIN AR. (PIECES RELATIVES Y COMPRISES)	0.5	2	42301-MC4-000	AXE DE ROUE AR.	1		
		3	43100-MC4-000	PLATEAU COMP. FREIN AR.	1		
SABOT COMP. FREIN AR. (L'ON APPLIQUE LE MEME F.R.T. MEME QUAND ON EFFECTUE L'ENTRETIEN SUR PLUS D'UNE PIECE.)		4	43104-MC4-000	RONDELLE DE PLATEAU DE FREIN	1		
BRAS DE FREIN AR.	0.2	5	43120-429-000	SABOT COMP. FREIN AR.	2	AR.	
		6	43141-MC4-000	CAME DE FREIN AR.	1		
		7	43151-329-000	RESSORT DE SABOT DE FREIN AR.	2		
		8	43410-MC4-000	BRAS DE FREIN AR.	1		
		9	45134-KB7-005	CACHE-POUSSIERE DE CAME DE	2		
		10	45142-KB7-000	SIEGE DE CAME DE FREIN AV.	1	FREIN	
		11	45145-086-720	INDICATEUR DE ROUE AV.	1		
		12	52162-MA0-000	BUTEE DE FREIN AR.	1		
		13	94050-06000	ECROU DE BRIDE, 6MM	1		
		14	95700-06032-00	BOULON DE BRIDE, 6X32	1		

F 11

F-11

Rear wheel
(XL4003B)

Roue arrière
(XL4003B)

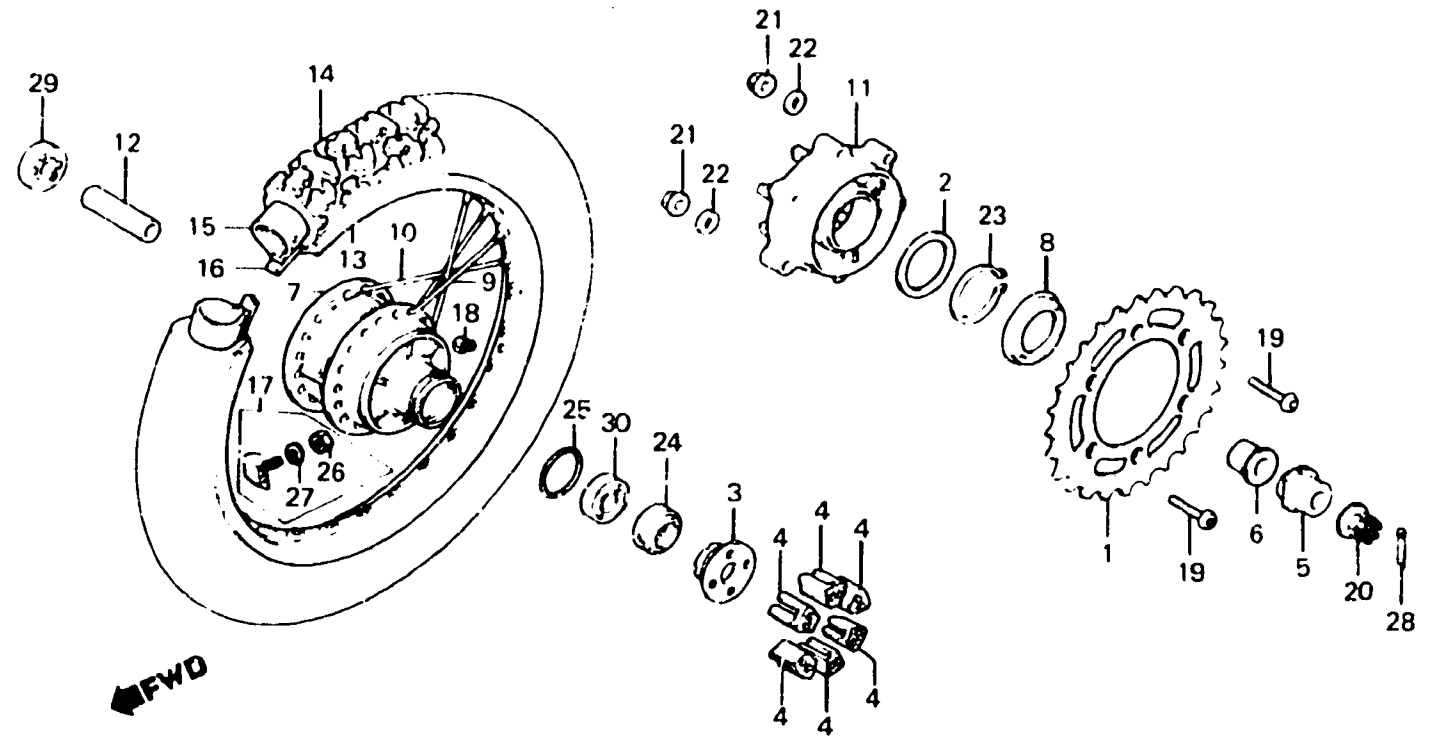

BKA7-31

Item d'entretien	T.D.R.	N° de réf.	N° de pièce	Description	N° de requis XL400 Sa Rc	N° de série	Code de zone
PIGNON MENE FINAL	0.6	1	41201-KA7-000	PIGNON MENE FINAL (43T)	1		
• BRIDE MENEÉ FINALE		2	41204-413-780	RONDELLE, 80X65	1		
• ROULEMENT A BILLES RADIAL,		3	41231-428-000	FIXATION DE ROULEMENT	1		
6303U		4	41241-KA7-000	CAOUTCHOUC D'AMORTISSEUR DE ROUE AR.	6		
FIXATION DE POULEMENT	0.4	5	42304-435-600	COLLIER D'AXE AR.	1		
• CAOUTCHOUC D'AMORTISSEUR DE ROUE AR.		6	42312-428-000	COLLIER DE ROUE AR.	1		
(L'ON APPLIQUE LE MEME F.R.T. MEME QUAND ON EFFECTUE L'ENTRETIEN SUR PLUS D'UNE PIECE.)		7	42601-435-860	MOYEU COMP. ROUE AR.	1		
MOYEU COMP. ROUE AR.	2.6	8	42604-413-780	CACHE-POUSSIERE LATERAL DE PIGNON	1		
COLLIER D'ENTRETOISE D'AXE AR.	0.5	9	42605-429-305	RAYON A AR.	18		
• ROULEMENT A BILLES RADIAL,		10	42606-429-305	RAYON B AR.	18		
6203		11	42612-435-010	BRIDE MENEÉ FINALE	1		
JANTE DE ROUE AR.	2.3	12	42620-435-860	COLLIER D'ENTRETOISE D'AXE AR.	1		
PNEU AR.	1.0	13	42701-429-003	JANTE DE ROUE AR. (2.15X18)	1		
• CHAMBRE A AIR		14	42711-428-019	PNEU AR. (4.60-18 YOKOHAMA)	1		
			42711-435-003	PNEU AR. (4.60-18 BS)	1		
		15	42712-428-009	CHAMBRE A AIR (4.60-18 YOKOHAMA)	1		
			42712-435-003	CHAMBRE A AIR (4.60-18 BS)	1		
		16	42713-300-003	VOLET DE PNEU (2.15-18 BS)	1		
			42713-428-009	VOLET DE PNEU (2.15X18 YOKOHAMA)	1		
		17	42715-428-000	BUTEE DE BAGUETTE	1		
		18	42717-329-000	CHAPEAU DE TROU DE JANTE	1		
		19	90128-428-020	BOULON DE FIXATION DE PIGNON	6		
		20	90305-369-000	ECROU, ESSIEU ROUE, 16MM MENE	1		

F 12

F-11

**Rear wheel
(XL400SB)**

**Roue arrière
(XL400SB)**

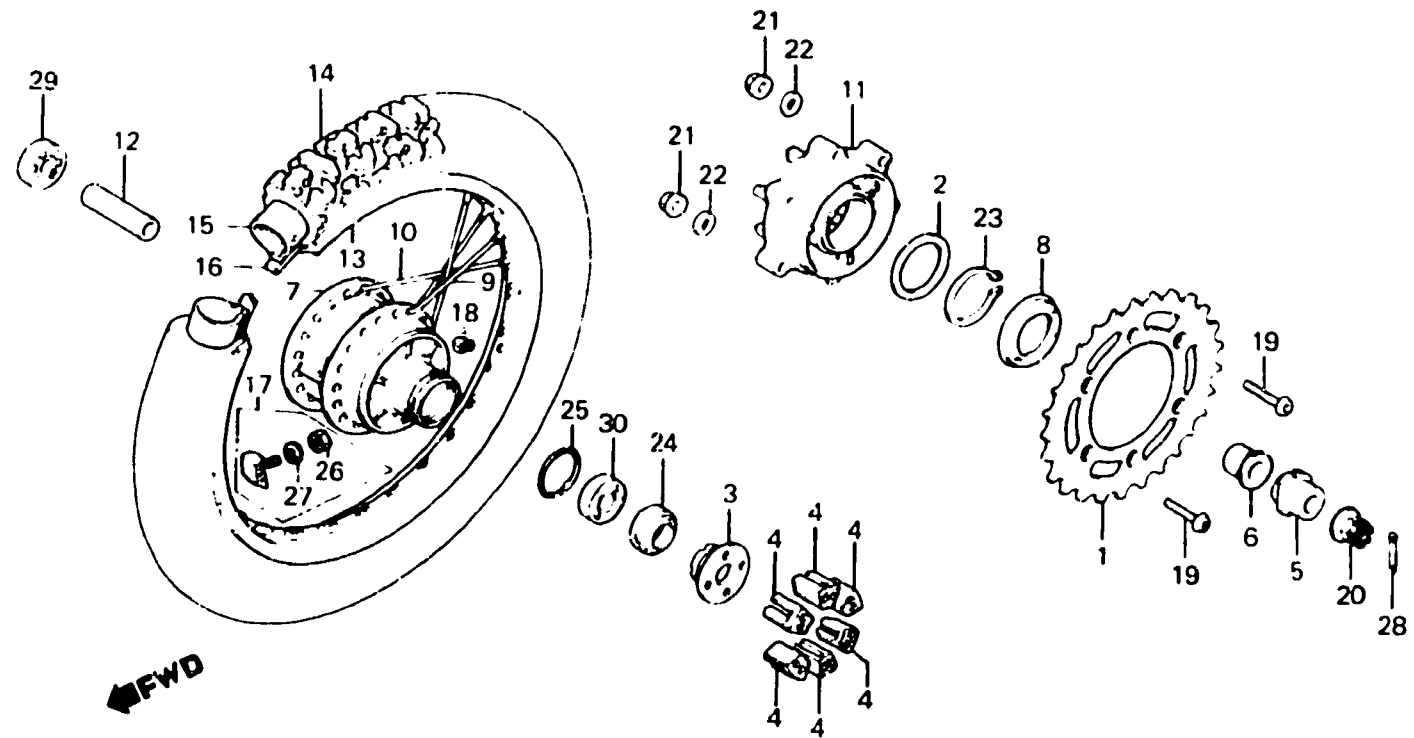

BKA7-31

Item d'entretien	T.D.R.	N° de réf.	N° de pièce	Description	N° de requis XL400 S _a Rc	N° de série	Code de zone
		21	90309-428-731	ECROU DE BRIDE, 8MM	6		
		22	90465-428-000	RONDELLE DE BUTEE, 8MM	6		
		23	90665-329-000	CIRCLIP EXTERIEUR, 65MM	1		
		24	91252-428-000	JOINT D'ETANCHEITE D'HUILE,	1		
		25	91262-329-010	JOINT TORIQUE, 62X2	1	25X40X7	
		26	94001-08000-0S	ECROU HEX., 8MM	1		
		27	94111-08000	RONDELLE ELASTIQUE, 8MM	1		
		28	94201-40300	GOUILLE FENDUE, 4.0X30	1		
		29	96140-62030-10	ROULEMENT A BILLES RADIAL,	1	6203	
		30	96140-63030-10	ROULEMENT A BILLES RADIAL,	1	6303U	

F 13

F-11-1

Rear wheel
(XL400Rc)

Roue arrière
(XL400Rc)

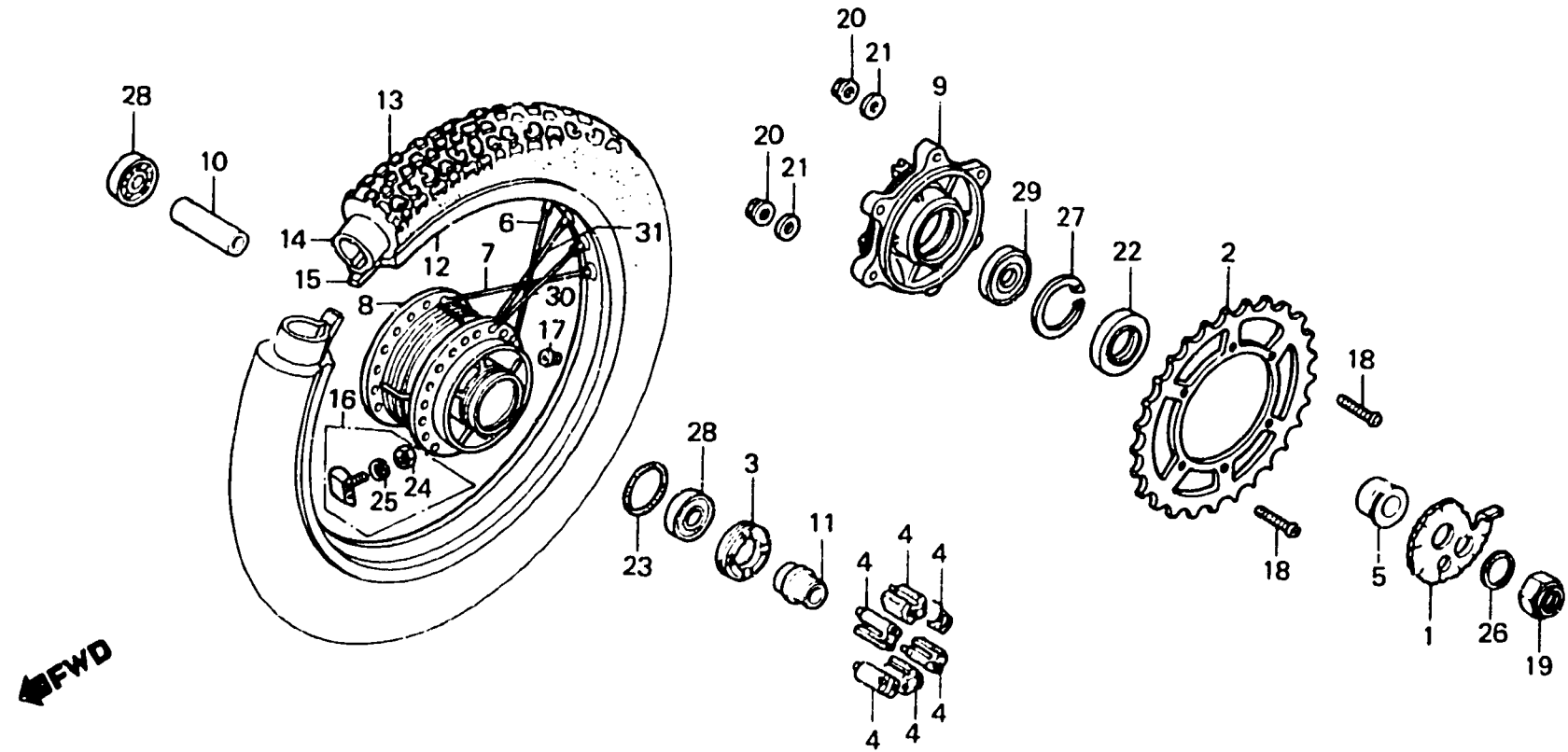

BKB7 - 9

Item d'entretien	T.D.R.	N° de réf.	N° de pièce	Description	N° de requis XL400		N° de série	Code de zone
					Sa	Rc		
PIGNON MENE FINAL	0.5	1	40545-KB7-000	REGULATEUR DE CHAINE G.	1			
• COLLIER A D'ENTRETOISE D'AXE		2	41201-KB8-000	PIGNON MENE FINAL (46T)	1			
• ROULEMENT A BILLES RADIAL,		3	41231-MC4-000	RETENUE DE ROULEMENT DE ROUE	1			
(AJOUTER 0,1 POUR CHAQUE.)		4	41241-MC4-000	CAOUTCHOUC D'AMORTISSEUR DE	6			
RETENUE DE ROULEMENT DE ROUE	0.4	5	42312-MC4-000	COLLIER DE ROUE AR.	1			
• CAOUTCHOUC D'AMORTISSEUR DE		6	426A0-MC4-000	JEU DE RAYON DE BS, 8X160.5	9			
(L'ON APPLIQUE LE MEME F.R.T. MEME QUAND ON EFFECTUE L'ENTRETIEN SUR PLUS D'UNE PIECE.)		7	426B0-MC4-000	JEU DE RAYON DE BS, 8X155.5	9			
MOYEU COMP. ROUE AR.	2.6	8	42601-MC4-000	MOYEU COMP. ROUE AR.	1			
BRIDE MENE FINALE	0.6	9	42611-MC4-000	BRIDE MENE FINALE	1			
JANTE DE ROUE AR.	2.3	10	42620-MC4-000	COLLIER A D'ENTRETOISE D'AXE	1			
PNEU AR.	1.0							
• CHAMBRE A AIR		11	42625-MC4-000	COLLIER B D'ENTRETOISE D'AXE	1			
		12	42701-MC4-003	JANTE DE ROUE AR. (2.15X17)	1			
		13	42711-MC4-005	PNEU AR. (4.60-17-4PR) (INOUE)	1			F,SD
			42711-MC4-009	PNEU AR. (4.60-17-4PR) (YOKOHAMA)	1			
		14	42712-MC4-005	CHAMBRE A AIR (4.60-17 INOUE)	1			F,SD
			42712-MC4-009	CHAMBRE A AIR (4.60-17 YOKOHAMA)	1			
		15	42713-MA0-005	VOLET DE PNEU (2.15X17 INOUE)	1			F,SD
			42713-102-009	VOLET DE PNEU (17 YOKOHAMA)	1			
		16	42715-MA0-770	BUTEE DE BAGUETTE	1			
		17	42717-329-000	CHAPEAU DE TROU DE JANTE	1			
		18	90128-428-020	BOULON DE FIXATION DE PIGNON	6			
								MENE
		19	90305-MA0-003	ECROU, ESSIEU ROUE, 16MM	1			

F 14

F-11-1

**Rear wheel
(XL400Rc)**

**Roue arrière
(XL400Rc)**

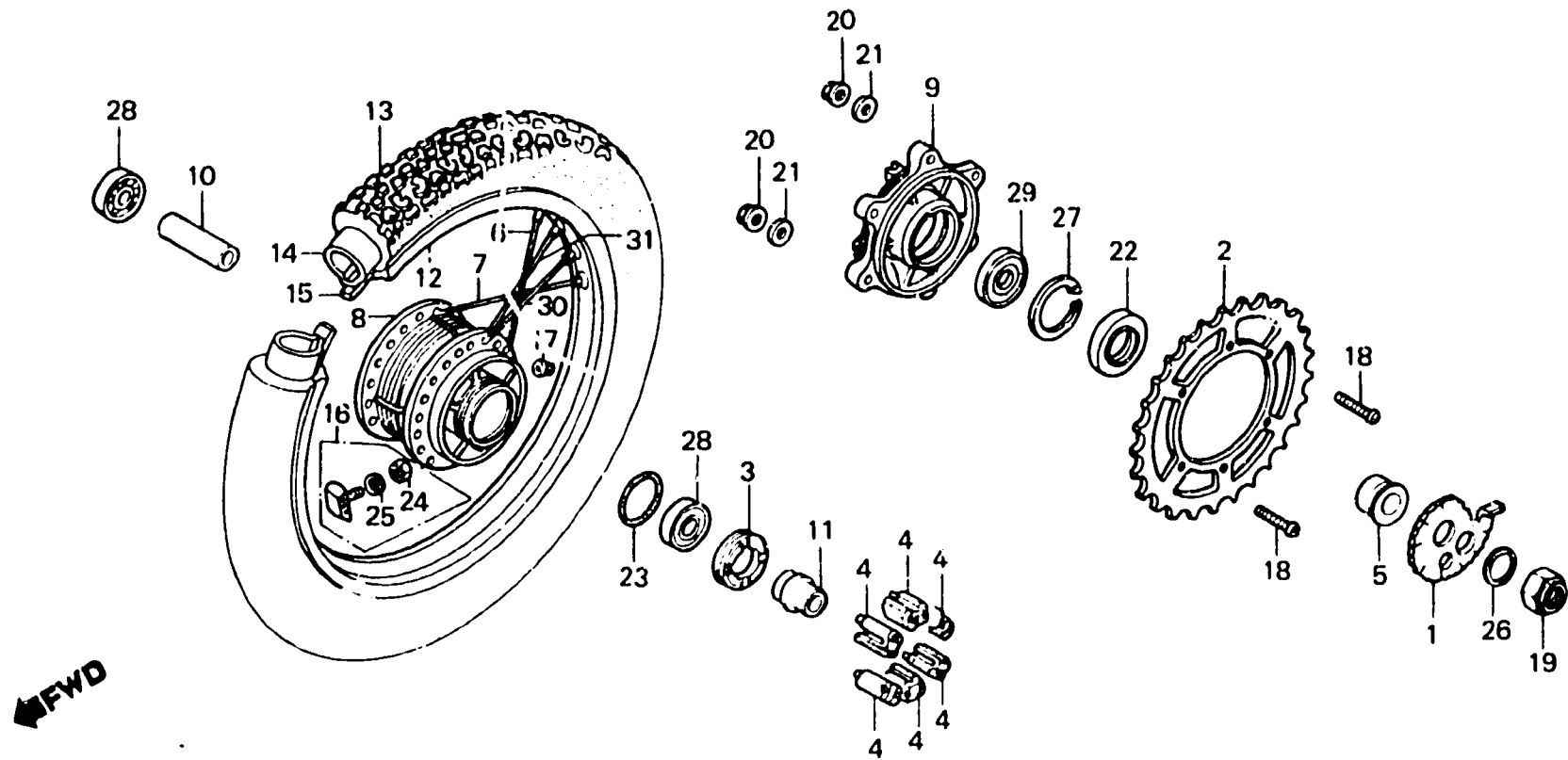

BKB7-9

Item d'entretien	T.D.R.	N° de réf.	N° de pièce	Description	N° de requis XL400 Se Rc	N° de série	Code de zone
		20	90309-428-731	ECROU DE BRIDE, 8MM	6		
		21	90465-MC4-000	RONDELLE, 8MM	6		
		22	91252-MC4-003	JOINT D'ETANCHEITE D'HUILE, 28X47.2X7	1		
			91252-MC4-005	JOINT D'ETANCHEITE D'HUILE, 28X47.2X7	1		
		23	91302-317-700	JOINT TORIQUE, 54X2	1		
		24	94001-08000-0S	ECROU HEX., 8MM	1		
		25	94111-08000	RONDELLE ELASTIQUE, 8MM	1		
		26	94111-16000	RONDELLE ELASTIQUE, 16MM	1		
		27	94520-47000	CIRCLIP INTERIEUR, 47MM	1		
		28	96140-62030-10	ROULEMENT A BILLES RADIAL, 6203	2		
		29	96140-62040-10	ROULEMENT A BILLES RADIAL, 6204U	1		
		30	97820-69160-Q0	JEU DE RAYON DE BS, 8X160	9		
		31	97873-69149-Q0	JEU DE RAYON DE BS, 8X154.5	9		

F 15

F-12

Fuel tank
(XL400Sb)

Réservoir d'essence
(XL400Sb)

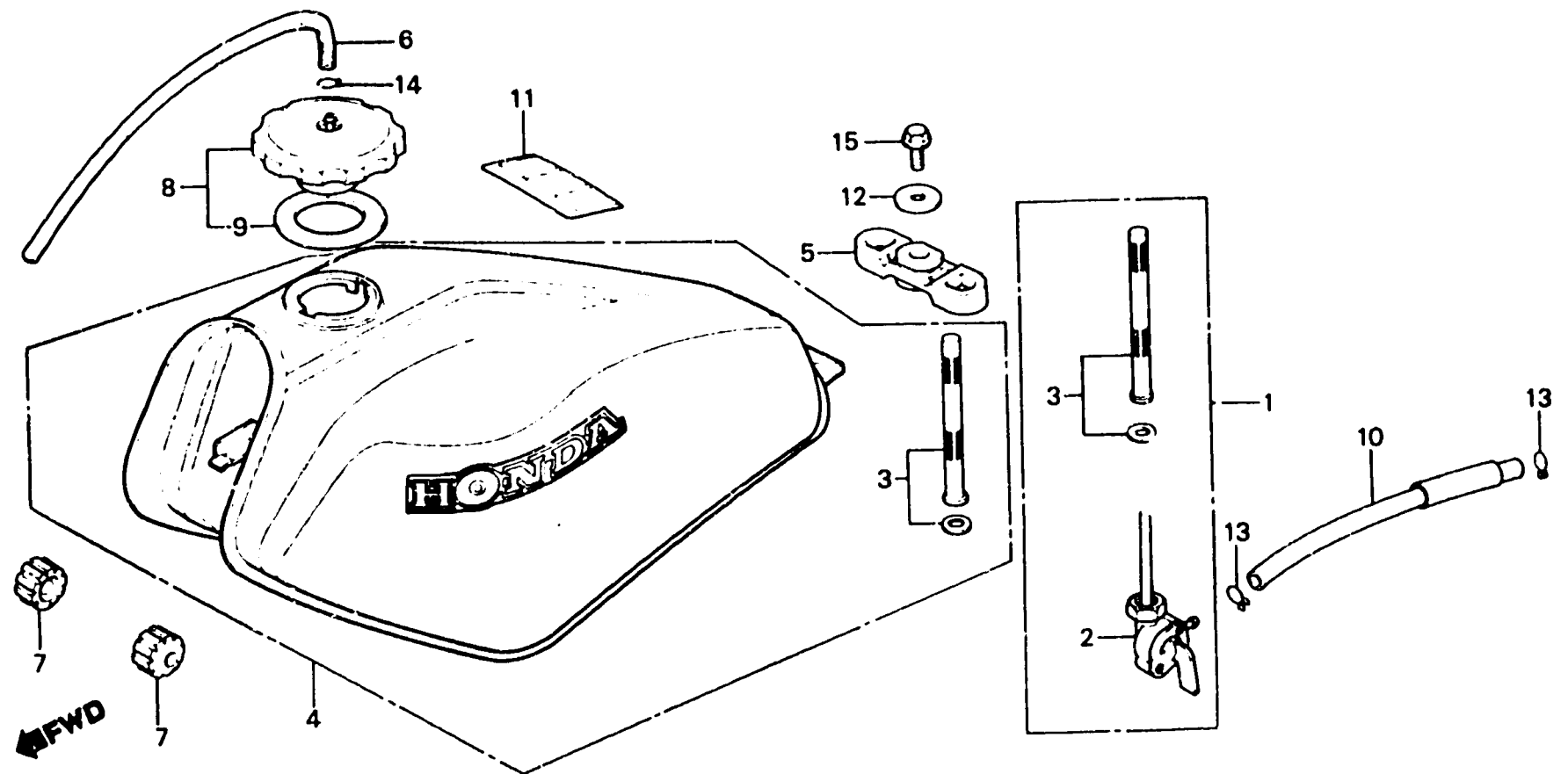

BJA7-32

Item d'entretien	T.D.R.	N° de réf.	N° de pièce	Description	N° de requis		N° de série	Code de zone
					XL400	Rc		
ENS. ROBINET CARBURANT	0.2	1	16950-434-015	ENS. ROBINET CARBURANT	1			
(PIECES RELATIVES Y COMPRISES)		2	16951-434-015	CORPS COMP. ROBINET	1			
JEU DE RESERVOIR D'ESSENCE	0.3	3	16952-434-005	JEU DE CREPINE DE FILTRE A ESSENCE	1			
		4	175A1-435-760ZA	JEU DE RESERVOIR D'ESSENCE *R-110*	1			
			175A1-435-760ZB	JEU DE RESERVOIR D'ESSENCE *NH-110M-U*	1			
			175A1-435-760ZC	JEU DE RESERVOIR D'ESSENCE *NH-111*	1			
		5	17509-429-000	CAOUTCHOUC DE RESERVOIR AR.	1			
		6	17521-429-000	TUBE DE RESPIRATION DE BOUCHON ESSENCE	1			
		7	17611-429-000	TAMPON AV. DE RESERVOIR ESSENCE	2			
		8	17620-435-730	BOUCHON COMP., RESERVOIR	1			
		9	17632-435-730	JOINT DE BOUCHON DE REMPLISSAGE D'ESSENCE	1			
		10	17681-KA7-000	TUYAU D'ESSENCE	1			
		11	87560-KB1-620ZA	PLAQUE D'AVERTISSEMENT *NH-0* (FRENCH)	1			
		12	90136-428-870	RONDELLE DE FIXATION DE RESERVOIR	1			
		13	95002-02100	PINCE B10 POUR TUBE	2			
		14	95002-50000	PINCE C9 POUR TUBE	1			
		15	95700-06012-00	BOULON DE BRIDE, 6X12	1			

F 16

F-12-1

**Fuel tank
(XL400Rc)**

**Réservoir d'essence
(XL400Rc)**

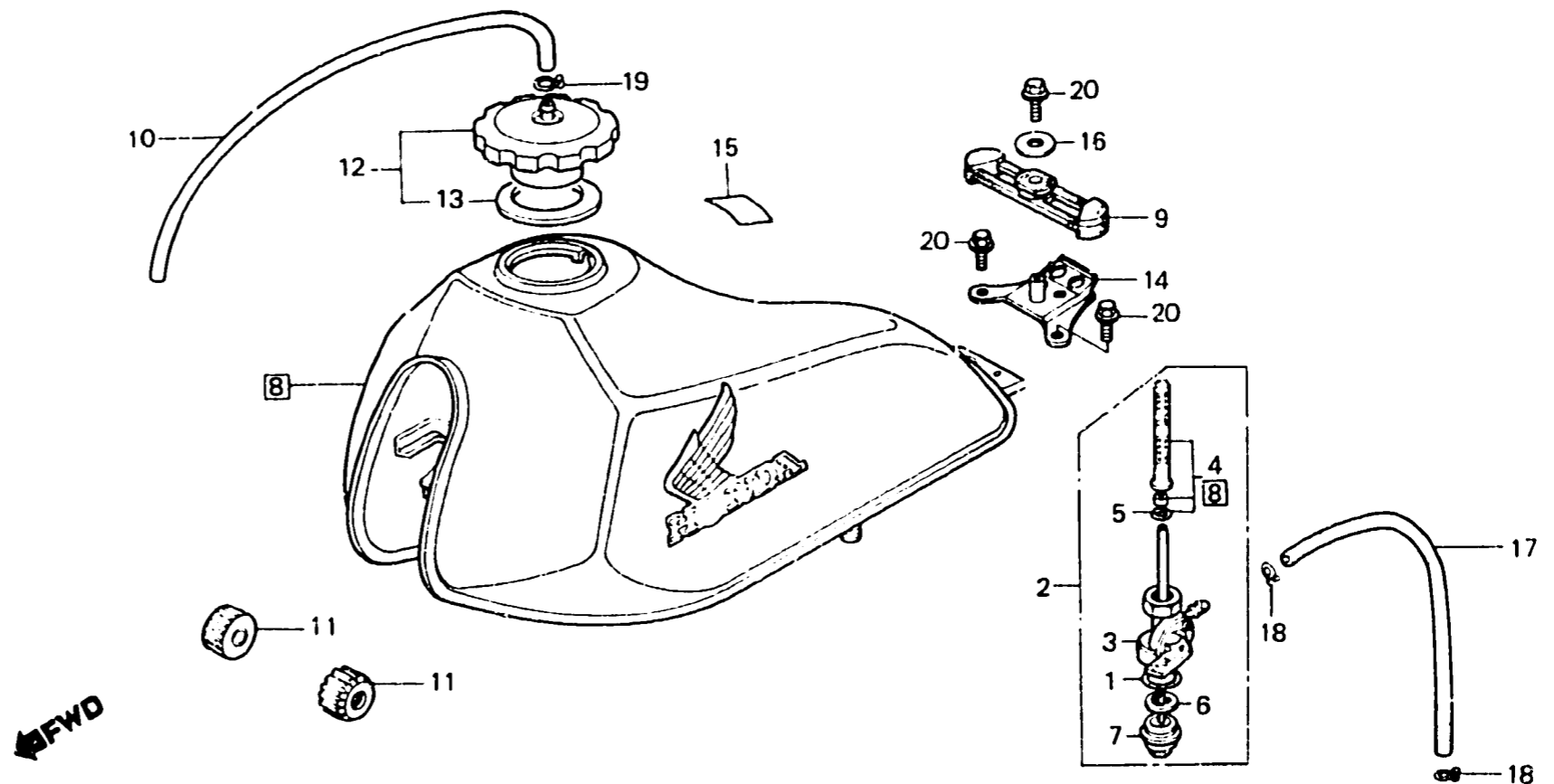

BMC4-9

Item d'entretien	T.D.R.	N° de réf.	N° de pièce	Description	N° de requis XL400 Se Rc	N° de série	Code de zone
ENS. ROBINET CARBURANT	0.2	• 1	16173-001-004	JOINT DE CUVETTE DE FILTRE A CREPINE A ESSENCE	1		
• CORPS COMP. ROBINET		2	16950-KB7-005	ENS. ROBINET CARBURANT	1		
• JEU DE CREPINE DE FILTRE A		3	16951-KB7-005	CORPS COMP. ROBINET	1		
	ESSENCE	4	16952-449-751	JEU DE CREPINE DE FILTRE A	1		
FILTRE A CUVETTE	0.1			ESSENCE			
(PIECES RELATIVES Y COMPRISES)							
JEU DE RESERVOIR D'ESSENCE	0.3	• 5	1695B-MA1-731	JOINT TORIQUE	1		
		6	16959-471-831	FILTRE A CUVETTE	1		
		• 7	16987-MA2-771	CUVETTE, FILTRE A ESSENCE	1		
		8	175A1-MC4-000ZA	JEU DE RESERVOIR D'ESSENCE	1		
				R-110			
			175B1-MC4-000ZA	JEU DE RESERVOIR D'ESSENCE	1		F,SD
				NH-24			
			175C1-MC4-000ZA	JEU DE RESERVOIR D'ESSENCE	1		F,SD
				NH-104M-U			
		9	17504-MC4-000	CAOUTCHOUC DE RESERVOIR AR.	1		
		10	17521-429-000	TUBE DE RESPIRATION DE BOUCHON ESSENCE	1		
		11	17611-429-000	TAMPON AV. DE RESERVOIR	2		
		12	17620-435-730	BOUCHON COMP., RESERVOIR	1		
		13	17632-435-730	JOINT DE BOUCHON DE REMPLISSAGE D'ESSENCE	1		
		14	50133-MC4-000	APPUI DE FIXATION DE RESERVOIR	1		
		15	87560-KB1-620ZB	PLAQUE D'AVERTISSEMENT *NH-1* (FRENCH)	1		F
		•	87560-181-760ZA	PLAQUE D'AVERTISSEMENT *NH-1*	1		IT,SD
		16	90136-428-870	RONDELLE DE FIXATION DE RESERVOIR	1		

1985.01.20

F

F16

G 1

F-12-1

Fuel tank
(XL400Rc)

Réservoir d'essence
(XL400Rc)

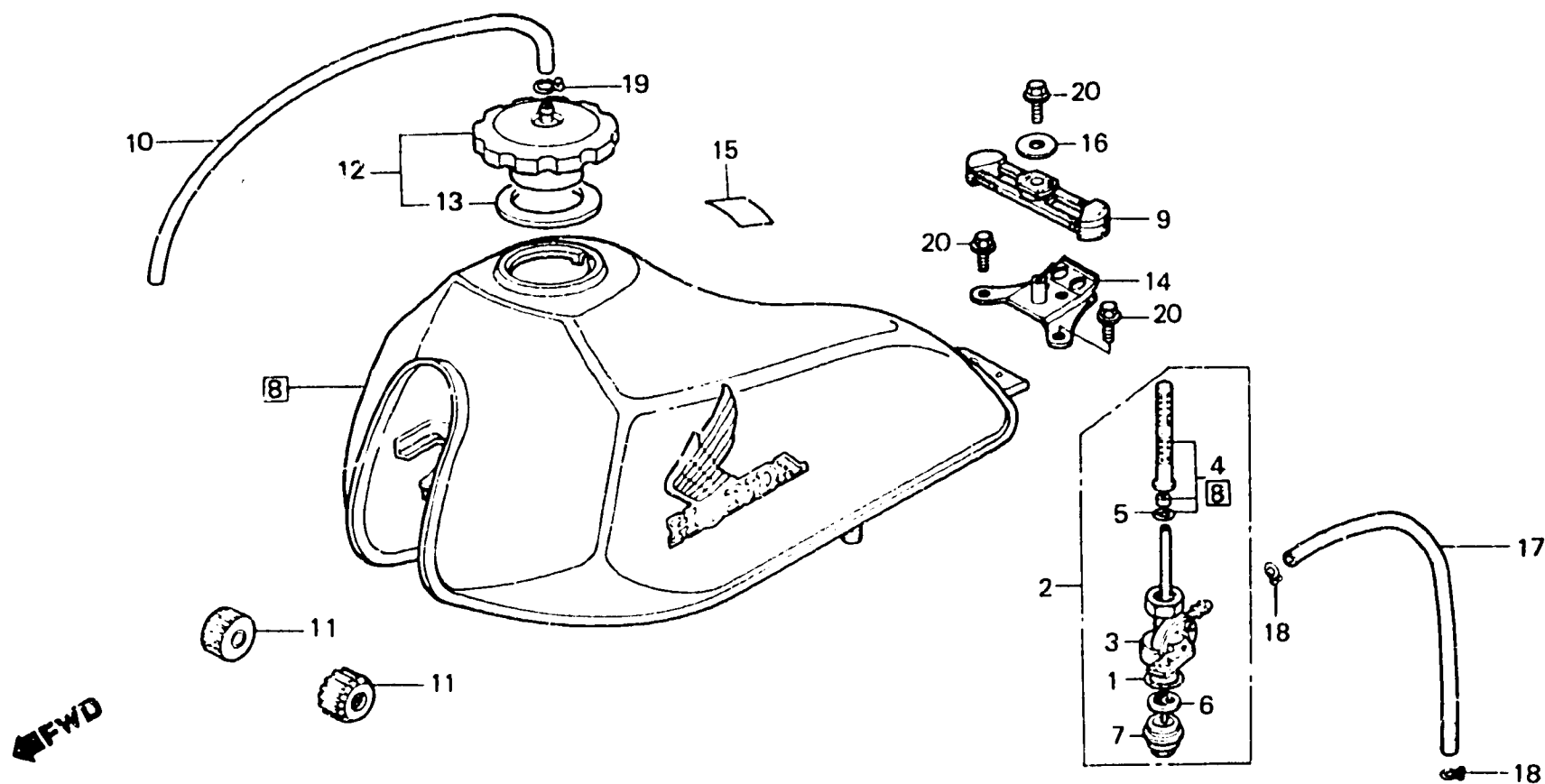

BMC4-9

Item d'entretien	T.D.R.	N° de réf.	N° de pièce	Description	N° de requis XL400		N° de série	Code de zone
					Sc	Rc		
		17	91461-MC4-000	TUYAU D'ESSENCE, 5.3X155		1		
		18	95002-02100	PINCE B10 POUR TUBE		2		
		19	95002-50000	PINCE C9 POUR TUBE		1		
		20	95700-06012-00	BOULON DE BRIDE, 6X12		3		

G 2

F-13

**Seat
(XL400SB)**

**Siege
(XL400SB)**

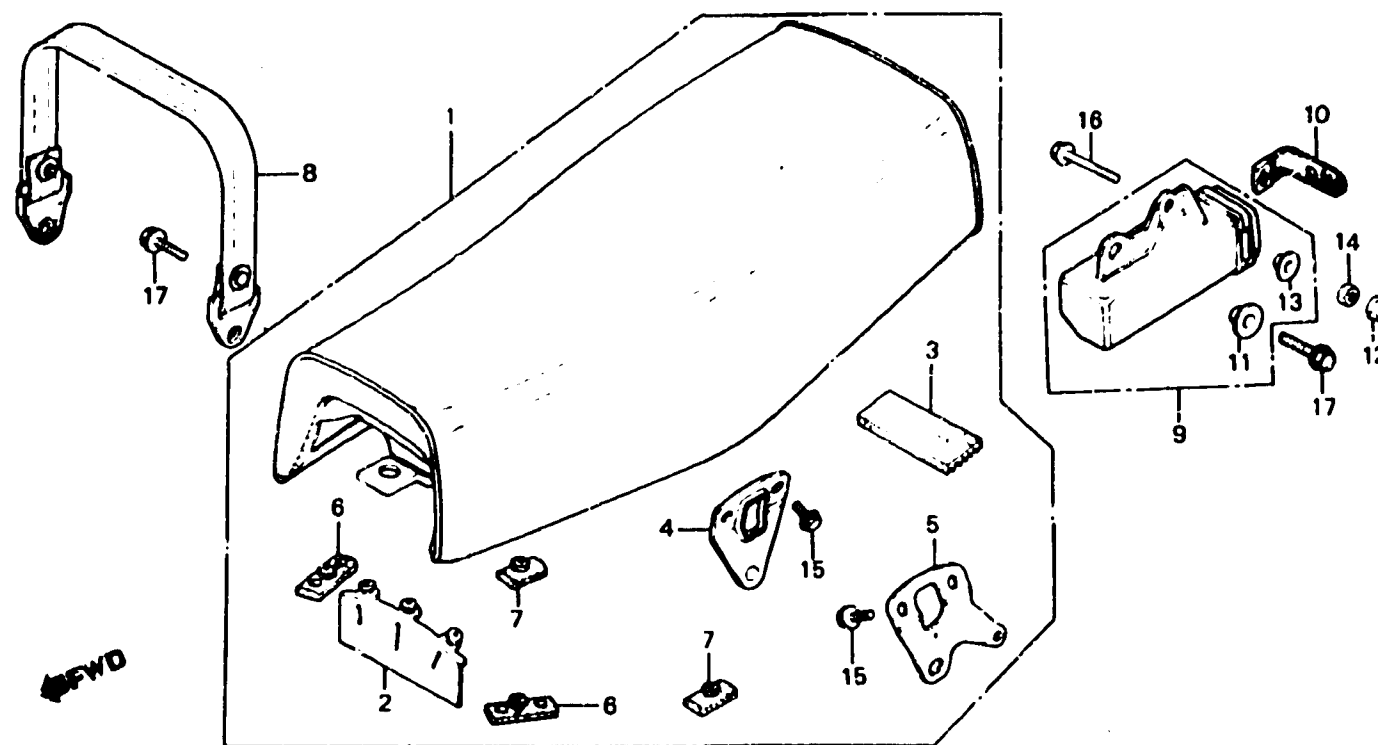

BKA7-33

Item d'entretien	T.D.R.	N° de réf.	N° de pièce	Description	N° de requis XL400 Se Rc	N° de série	Code de zone	
ENS. SIGEG (PIECES RELATIVES Y COMPRISES) • BOITIER D'OUTILS	0.1	1	77200-435-770	ENS. SIGEG	1			
		2	77201-429-000	CAOUTCHOUC DE SIEGE	1			
		3	77201-435-000	CAOUTCHOUC DE COUSSIN DE SIEGE	1			
		4	77202-429-000	APPUI A DE FIXATION DE SIEGE	1			
		5	77203-435-000	APPUI A DE FIXATION DE SIEGE	1			
						G.		
		6	77204-429-000	COUSSIN A DE SIEGE	2			
		7	77205-429-000	COUSSIN B DE SIEGE	2			
		8	77210-435-670	CEINTURE COMP. SIEGE	1			
		9	83501-428-300	BOITIER D'OUTILS	1			
		10	83510-428-000	BANDE DE BOITIER D'OUTILS	1			
		11	83515-428-000	COLLIER DE BOITIER D'OUTILS	1			
		12	90201-415-000	ECROU DE CHAPEAU, 6MM	1			
		13	90512-300-000	RONDELLE, 6X20	1			
		14	94001-06000	ECROU HEX., 6MM	1			
		15	95700-06010-08	BOULON DE BRIDE, 6X10	4			
		16	95700-06020-00	BOULON DE BRIDE, 6X20	1			
17	95700-08020-00	BOULON DE BRIDE, 8X20	2					

G 3

F-13-1

**Seat
(XL400Rc)**

**Siege
(XL400Rc)**

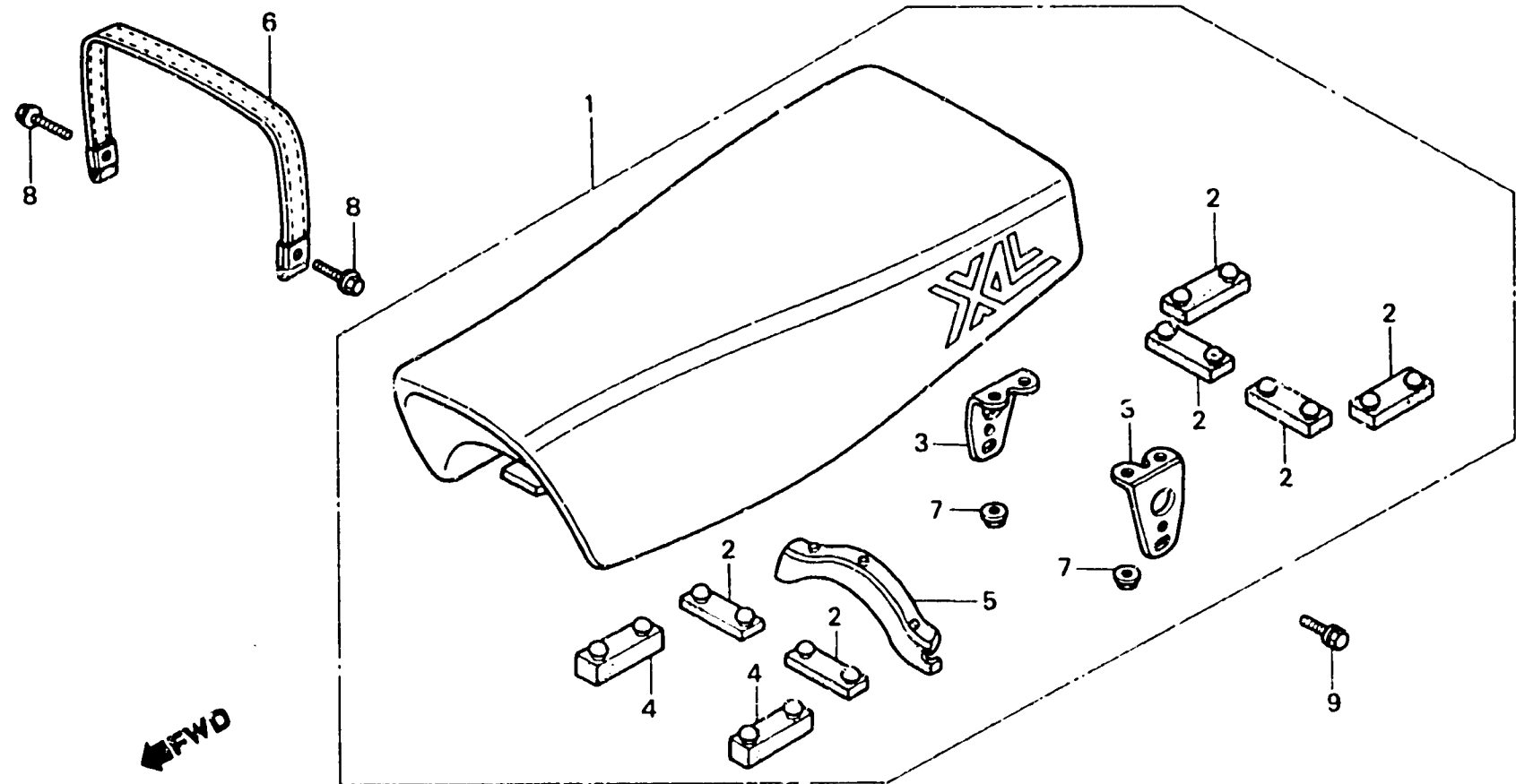

BMC4 - 10

item d'entretien	T.D.R.	N° de réf.	N° de pièce	Description	N° de requis XL400 Se Rc	N° de série	Code de zone	
ENS. SIEGE DOUBLE (PIECES RELATIVES Y COMPRISES)	0.1	•	1	77200-MC4-810	ENS. SIEGE DOUBLE	1		SD
				77200-MC4-870	ENS. SIEGE DOUBLE	1		F
				77200-XB8-000	ENS. SIEGE DOUBLE	1		IT
			2	77204-312-000	CAOUTCHOUC DE FIXATION DE	6		
					SIEGE			
			3	77205-MC4-000	APPUI DE FIXATION DE SIEGE	2		
			4	77205-286-000	CAOUTCHOUC B DE FIXATION DE	2		
					SIEGE			
			5	77207-MC4-000	CAOUTCHOUC DE JOINT	1		
6	77210-MC4-670	CEINTURE COMP. SIEGE	1					
7	94050-06080	ECROU DE BRIDE, 6MM	4					
8	95700-06022-08	BOULON DE BRIDE, 6X22	2					
9	95700-08016-00	BOULON DE BRIDE, 8X16	2					

G 4

F-14

**Side cover
(XL400SB)**

**Couvercle latéral
(XL400SB)**

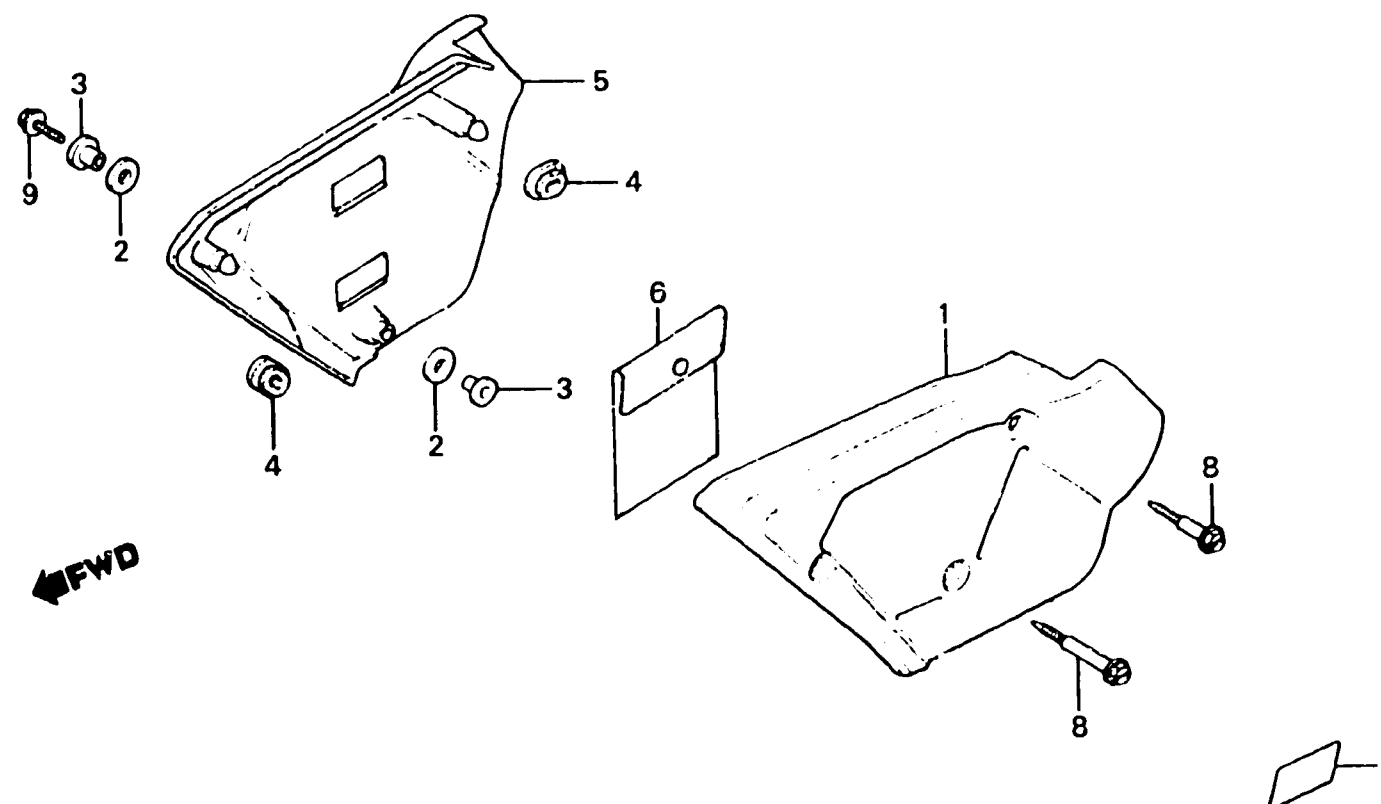

BKA7-34A

Item d'entretien	T.D.R.	N° de réf.	N° de pièce	Description	N° de requis XL400 Sa Rc	N° de série	Code de zone
COUVERCLE DE BOITIER DE FILTRE A AIR (PIECES RELATIVES Y COMPRISES) • COUVERCLE LATERAL D. (PIECES RELATIVES Y COMPRISES)	0.1	1	17220-435-000ZD	COUVERCLE DE BOITIER DE FILTRE A AIR *R-110*	1		
			17220-435-000ZE	COUVERCLE DE BOITIER DE FILTRE A AIR *NH-110M-U*	1		
			17220-435-000ZF	COUVERCLE DE BOITIER DE FILTRE A AIR *NH-111*	1		
		2	18292-429-000	JOINT A DE POT D'ECHAPPEMENT	8		
		3	61104-435-000	COLLIER DE COUVERCLE LATERAL	2		
		4	83551-300-000	ANNEAU DE BOITIER DE FILTRE A AIR	2		
		5	83600-435-000ZD	COUVERCLE LATERAL D. *R-110*	1		
			83600-435-000ZE	COUVERCLE LATERAL D. *NH-110M-U*	1		
			83600-435-000ZF	COUVERCLE LATERAL D. *NH-111*	1		
		6	83642-355-000	SAC, MANUEL DE CONDUCTEUR	1		
7	87507-429-620	PLAQUE D'AVERTISSEMENT DE FILTRE A AIR (FRENCH)	1				
8	90112-434-000	BOULON A DE FIXATION DE BOITIER DE FILTRE A AIR	3				
9	90114-429-000	BOULON B DE BOITIER DE FILTRE A AIR	1				

G 5

F-14-1

**Side cover
(XL400Rc)**

**Couvercle latéral
(XL400Rc)**

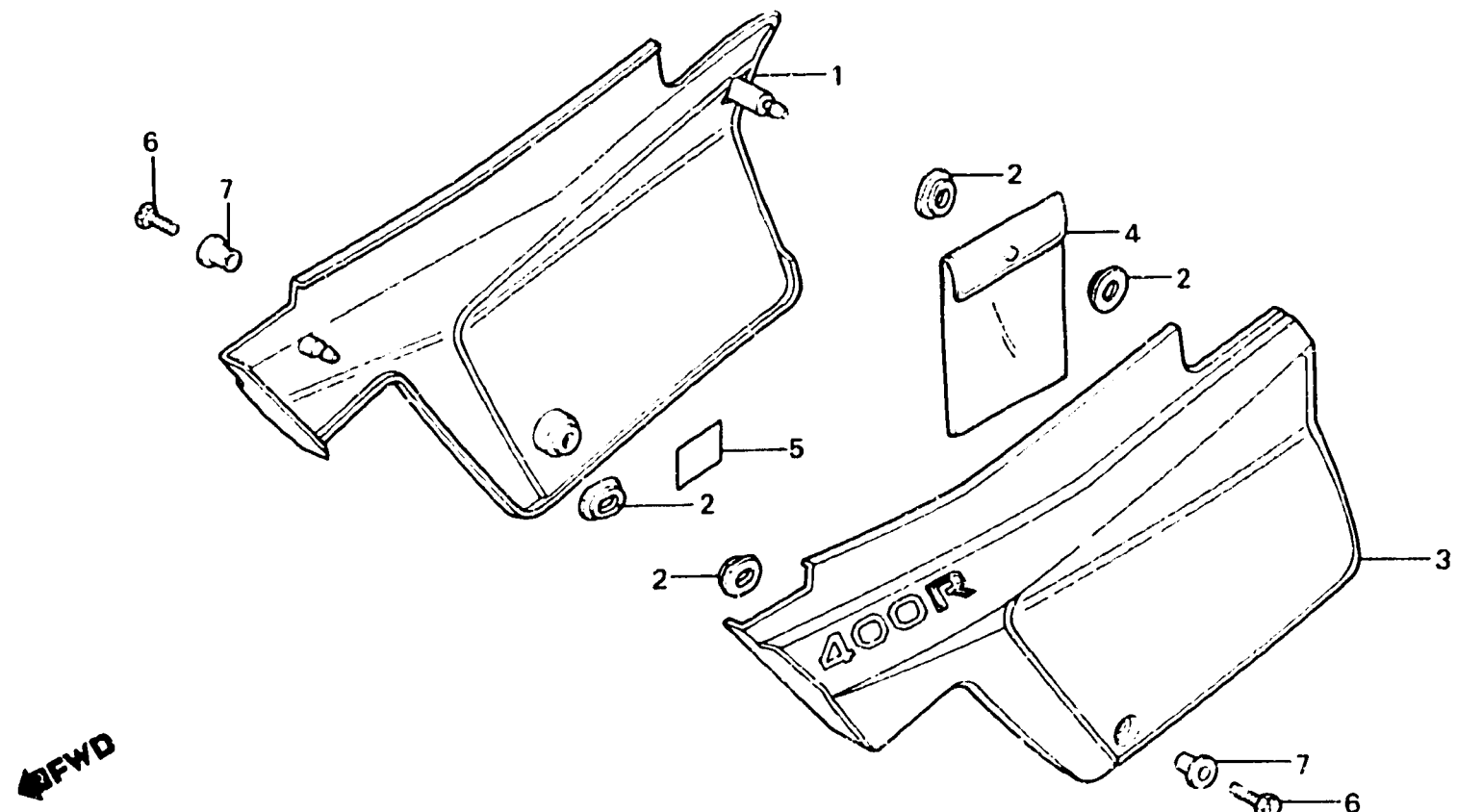

BK88-1

Item d'entretien	T.D.R.	N° de réf.	N° de pièce	Description	N° de requis XL400 S _a Rc	N° de série	Code de zone	
COUVERCLE COMP. LATERAL D. (L'ON APPLIQUE LE MEME F.R.T. MEME QUAND ON EFFECTUE L'ENTRETIEN SUR PLUS D'UNE PIECE.)	0.1	1	835A0-KB8-620ZA	COUVERCLE COMP. LATERAL D. *R-110*	1		F,SD	
			835B0-KB8-620ZA	COUVERCLE COMP. LATERAL D. *NH-24*	1		F,SD	
			835B0-KB8-620ZB	COUVERCLE COMP. LATERAL D. *NH-104M-U*	1		F,SD	
			835A0-KB8-000ZA	COUVERCLE COMP. LATERAL D. *R-110*	1		IT	
			2	83551-300-000	ANNEAU DE BOITIER DE FILTRE A AIR	4		
			3	836A0-KB8-620ZA	COUVERCLE COMP. LATERAL G. *R-110*	1		F,SD
				83E80-KB8-620ZA	COUVERCLE COMP. LATERAL G. *NH-24*	1		F,SD
				836B0-KB8-620ZB	COUVERCLE COMP. LATERAL G. *NH-104M-U*	1		F,SD
				836A0-KB8-000ZA	COUVERCLE COMP. LATERAL G. *R-110*	1		IT
			4	83642-355-000	SAC, MANUEL DE CONDUCTEUR	1		
			5	87506-KB7-620	PLAQUE D'AVERTISSEMENT POUR BATTERIE (FRENCH)	1		F
				87506-KB7-670	PLAQUE D'AVERTISSEMENT POUR BATTERIE	1		IT,SD
			6	90011-729-000	BOULON SPECIAL, 6X14	2		
			7	90522-028-000	RONDELLE DE FIXATION CARTER DE CHAINE	2		

G 6

F-15

**Air cleaner
(XL400SB)**

**Filtre à air
(XL400SB)**

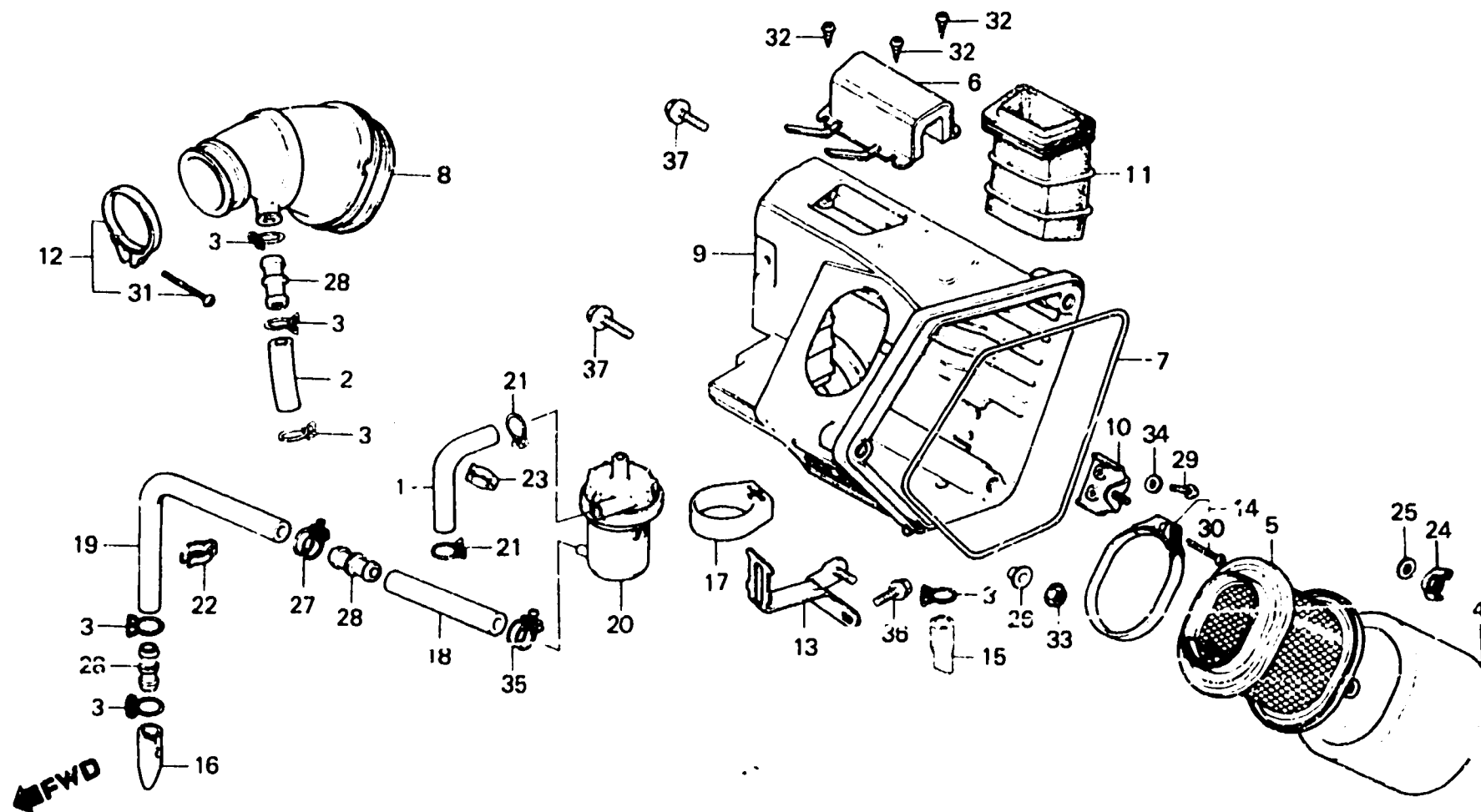

EKA7-35

Item d'entretien	T.D.R.	N° de réf.	N° de pièce	Description	N° de requis XL400 Sa Rr	N° de série	Code de zone
TUYAU A DE RESPIRATION	0.1	1	15761-435-000	TUYAU A DE RESPIRATION	1		
ELEMENT A DE FILTRE A AIR (PIECES RELATIVES Y COMPRISES)	0.2	2	15762-435-000	TUYAU B DE RESPIRATION	1		
TUBE DE RACCORD FILTRE A AIR	0.3	3	15772-292-010	AGRAFE DE TUYAU DE RESPIRATION	6		
CONDUITE A D'ADMISSION DE FILTRE A AIR		4	17213-402-000	ELEMENT A DE FILTRE A AIR	1		
BOITIER COMP. FILTRE A AIR	C.5	5	17214-429-000	SUPPORT D'ELEMENT	1		
		6	17216-435-760	COUVERCLE DE TUYAU D'ADMISSION	1		
		7	17219-413-000	JOINT DE COUVERCLE DE FILTRE A AIR	1		
		8	17222-KA7-000	TUBE DE RACCORD FILTRE A AIR	1		
			17230-435-760	BOITIER COMP. FILTRE A AIR	1		
			17231-429-000	APPUI DE FIXATION DE SUPPORT ELEMENT	1		
		11	17250-435-000	CONDUITE A D'ADMISSION DE FILTRE A AIR	1		
		12	17252-428-000	BANDE A DE TUYAU DE RACCORD	1		
		13	17252-435-670	APPUI DE BOITIER DE FILTRE A AIR	1		
		14	17257-429-010	ENS. BANDE DE FIXATION D'ELEMENT	1		
		15	17358-170-000	TUYAU DE DRAINAGE	1		
		16	17358-381-000	TUYAU DE DRAINAGE	1		
		17	17366-435-000	BANDE DE SEPARATEUR RESPIRATION	1		
		18	17367-435-000	TUYAU C DE DRAINAGE	1		
		19	17369-428-670	TUYAU B DE DRAINAGE	1		
		20	17370-435-315	SEPARATEUR COMP. RESPIRATION	1		
		21	17724-102-700	AGRAFE DE FLEXIBLE DE RESERVOIR AUXILIAIRE	2		

G 7

F-15

**Air cleaner
(XL400SB)**

**Filtre à air
(XL400SB)**

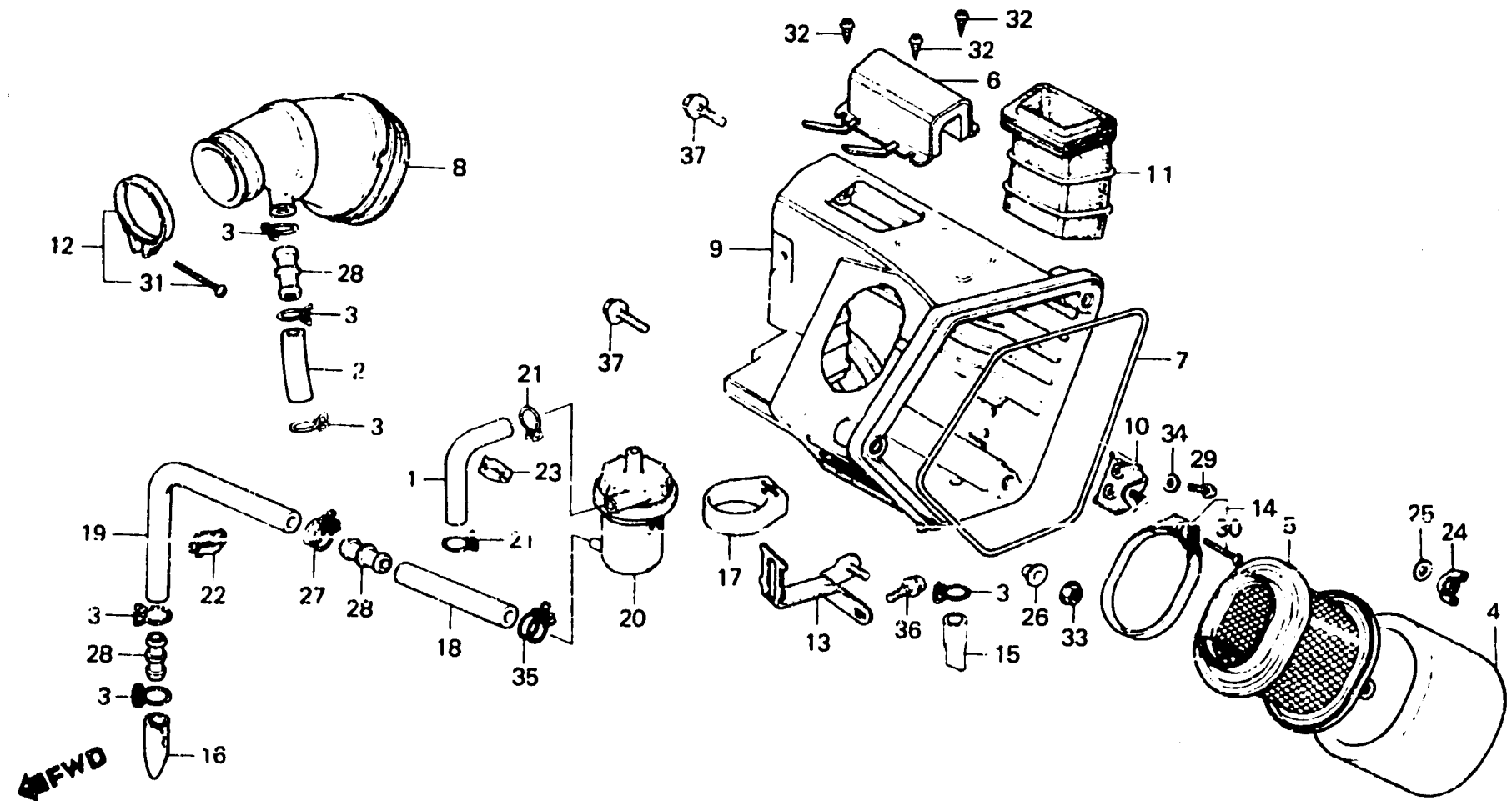

BKA7-35

Item d'entretien	T.D.R.	N° de réf.	N° de pièce	Description	N° de requis XL400		N° de série	Code de zone
					Se	Rc		
		22	32975-428-000	AGRAFE DE FIL DE GENERATEUR D'IMPULSION	1			
		23	32975-435-731	AGRAFE DE FIL DE GENERATEUR D'IMPULSION	1			
		24	90325-044-000	ECROU DE FIXATION DE BOITIER OUTILS	1			
		25	90485-286-000	RONDELLE, 6MM	1			
		26	90522-028-000	RONDELLE DE FIXATION CARTER DE CHAINE	1			
		27	91462-393-780	AGRAFE DE TUYAU	1			
		28	91463-393-780	RACCORD DE TUBE	3			
		29	93500-04012-0H	VIS A TETE CYLINDRIQUE, 4X12	2			
		30	93500-04025-0A	VIS A TETE CYLINDRIQUE, 4X25	1			
		31	93500-05025-0G	VIS A TETE CYLINDRIQUE, 5X25	1			
		32	93901-34120	VIS AUTO-TARAUSEUSE, 4X8	3			
		33	94050-06000	ECROU DE BRIDE, 6MM	1			
		34	94101-04800	RONDELLE PLATE, 4MM	2			
		35	95002-01160	PINCE A16 POUR TUBE	1			
		36	95700-06012-00	BOULON DE BRIDE, 6X12	1			
		37	95700-06016-00	BOULON DE BRIDE, 6X16	2			

G 8

F-15-1

**Air cleaner
(XL400Rc)**

**Filtre à air
(XL400Rc)**

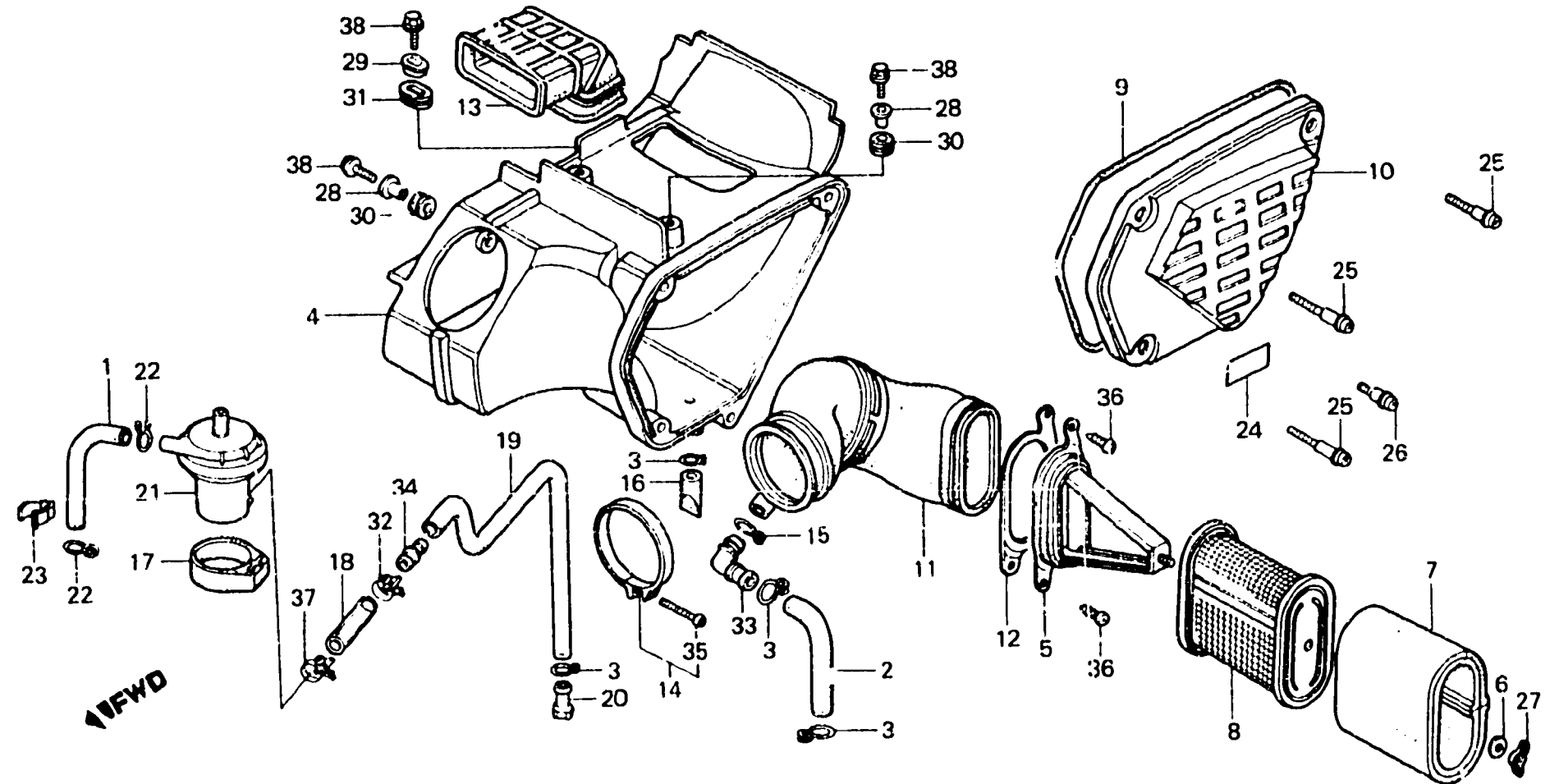

BMC4 - 12

Item d'entretien	T.D.R.	N° de réf.	N° de pièce	Description	N° de r. jus XL400 Sb Rc	N° de série	Code de zone
BOITIER COMP. FILTRE A AIR	0.7	1	15761-435-000	TUYAU A DE RESPIRATION	1		
ELEMENT DE FILTRE A AIR	0.2	2	15762-MC4-000	TUYAU B DE RESPIRATION	1		
SEPARATEUR COMP. RESPIRATION		3	15772-292-010	AGRAFE DE TUYAU DE RESPIRATION	4		
ENS. SUPPORT D'ELEMENT	0.1	4	17210-MC4-000	BOITIER COMP. FILTRE A AIR	1		
TUBE DE RACCORD FILTRE A AIR	0.4	5	17212-MC4-000	APPUI B DE FIXATION DE ELEMENT	1		
CONDUITE D'ENTREE D'AIR	0.3	6	17212-PA0-000	RONDELLE DE FILTRE	1		
		7	17213-MC4-000	ELEMENT DE FILTRE A AIR	1		
		8	17214-MC4-000	ENS. SUPPORT D'ELEMENT	1		
		9	17219-MC4-000	JOINT DE COUVERCLE DE FILTRE A AIR	1		
		10	17220-MC4-000	COUVERCLE DE BOITIER DE FILTRE A AIR	1		
		11	17222-KB8-000	TUBE DE RACCORD FILTRE A AIR	1		
		12	17223-MC4-000	APPUI A DE FIXATION DE ELEMENT	1		
		13	17240-MC4-000	CONDUITE D'ENTREE D'AIR	1		
		14	17252-428-000	BANDE A DE TUYAU DE RACCORD	1		
		15	17316-611-000	AGRAFE DE TUYAU DE RESPIRATION	1		
		16	17358-170-000	TUYAU DE DRAINAGE	1		
		17	17366-435-000	BANDE DE SEPARATEUR RESPIRATION	1		
		18	17367-MC4-000	TUYAU A DE DRAINAGE	1		
		19	17368-MC4-000	TUYAU B DE DRAINAGE	1		
		20	17370-382-870	BOUCHON DE TUYAU DE RESPIRATION	1		
		21	17370-435-315	SEPARATEUR COMP. RESPIRATION	1		
		22	17724-102-700	AGRAFE DE FLEXIBLE DE RESERVOIR AUXILIAIRE	2		

G 9

F-15-1

**Air cleaner
(XL400Rc)**

**Filtre à air
(XL400Rc)**

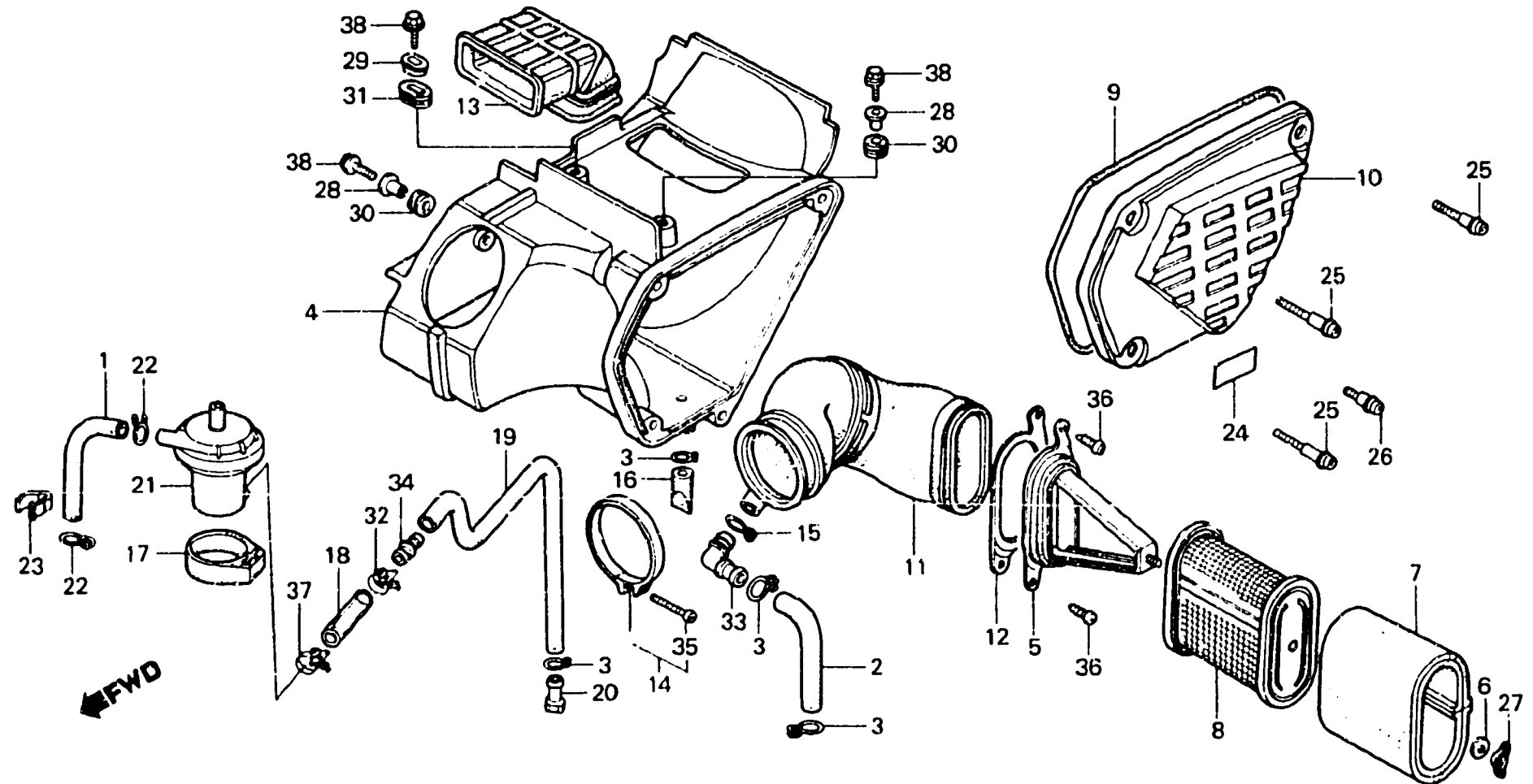

BMC4-12

Item d'entretien	T.D.R.	N° de réf.	N° de pièce	Description	N° de requis XL400 S _a Rc	N° de série	Code de zone
		23	32975-428-000	AGRAFE DE FIL DE GENERATEUR D'IMPULSION	1		
		24	87507-429-620	PLAQUE D'AVERTISSEMENT DE FILTRE A AIR (FRENCH)	1		F
		• 24	87508-120-000	ETIQUETTE, "ATTENTION FILTRE AIR"	1		IT,SD
		25	90113-MA0-000	VIS SPECIALE DE FILTRE A AIR	3		
		26	90113-MC4-000	VIS SPECIALE DE FILTRE A AIR	1		
		27	90325-044-000	ECROU DE FIXATION DE BOITIER	1		
		28	90501-MC4-000	COLLIER A DE BOITIER DE Outils FILTRE A AIR	2		
		29	90502-MC4-000	COLLIER B DE BOITIER DE FILTRE A AIR	1		
		30	90505-MC4-000	ANNEAU A DE BOITIER DE FILTRE A AIR	2		
		31	90506-MC4-000	ANNEAU B DE BOITIER DE FILTRE A AIR	1		
		32	91462-393-780	AGRAFE DE TUYAU	1		
		33	91463-MC4-000	RACCORD DE TUBE	1		
		34	91463-393-780	RACCORD DE TUBE	1		
		• 35	93500-05025-0G	VIS A TETE CYLINDRIQUE, 5X25	1		
		36	93903-36220	VIS AUTO-TARAUSEUSE, 6X16	2		
		37	95002-01160	FINCE A16 POUR TUBE	1		
		38	95700-06016-00	BOULON DE BRIDE, 6X16	3		

G 10

F-16

**Exhaust muffler
(XL400SB)**

**Pot d'échappement
(XL400SB)**

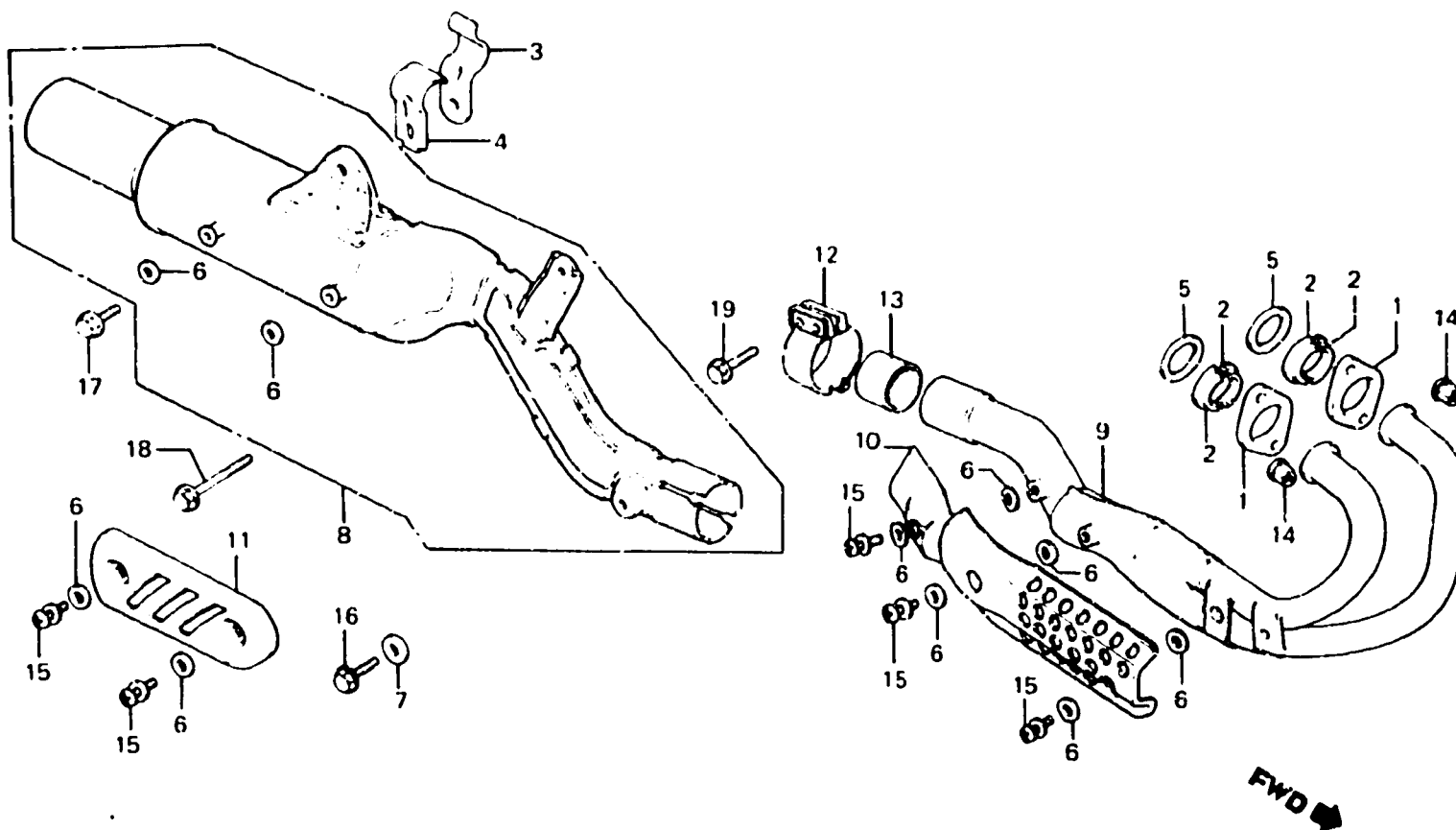

BKA7-36

Item d'entretien	T.D.R.	N° de réf.	N° de pièce	Description	N° de requis XL400 S _a Rc	N° de série	Code de zone
JOINT DE TUYAU D'ECHAPPEMENT (L'ON APPLIQUE LE MEME F.R.T. MEME QUAND ON EFFECTUE L'ENTRETIEN SUR PLUS D'UNE PIECE.)	0.2	1	18231-429-000	JOINT, POT ECHAPPEMENT	2		
		2	18233-435-000	BAGUE, JOINT POT ECHAPPEMENT	4		
		3	18283-429-000	BANDE A DE POT D'ECHAPPEMENT	1		
		4	18284-429-000	BANDE B DE POT D'ECHAPPEMENT	1		
		5	18291-216-000	JOINT DE TUYAU D'ECHAPPEMENT	2		
• POT D'ECHAPPEMENT COMP. • TUYAU D'ECHAPPEMENT PROTECTEUR, POT ECHAPPEMENT • PROTECTION DE POT D'ECHAPPEMENT	0.1	6	18292-415-000	JOINT DE PROTECTION	10		
		7	18295-429-000	JOINT B DE POT D'ECHAPPEMENT	1		
		8	18310-435-760	POT D'ECHAPPEMENT COMP.	1		
		9	18320-KA7-000	TUYAU D'ECHAPPEMENT	1		
		10	18325-428-000	PROTECTEUR, POT ECHAPPEMENT	1		
		11	18355-435-000	PROTECTION DE POT D'ECHAPPEMENT	1		
		12	18371-429-000	BANDE DE POT D'ECHAPPEMENT	1		
		13	18391-429-000	JOINT DE POT D'ECHAPPEMENT	1		
		14	90282-329-000	ECROU, 6X15	4		
		15	93891-06012-00	VIS A TETE A RONDELLE, 6X12	5		
		16	95760-08016-00	BOULON DE BRIDE, 8X16	1		
17	95700-08020-00	BOULON DE BRIDE, 8X20	1				
18	95700-08040-00	BOULON DE BRIDE, 8X40	1				
19	95728-08035-00	BOULON DE BRIDE, 8X35	2				

G 11

F-16-1

**Exhaust muffler
(XL400Rc)**

**Pot d'échappement
(XL400Rc)**

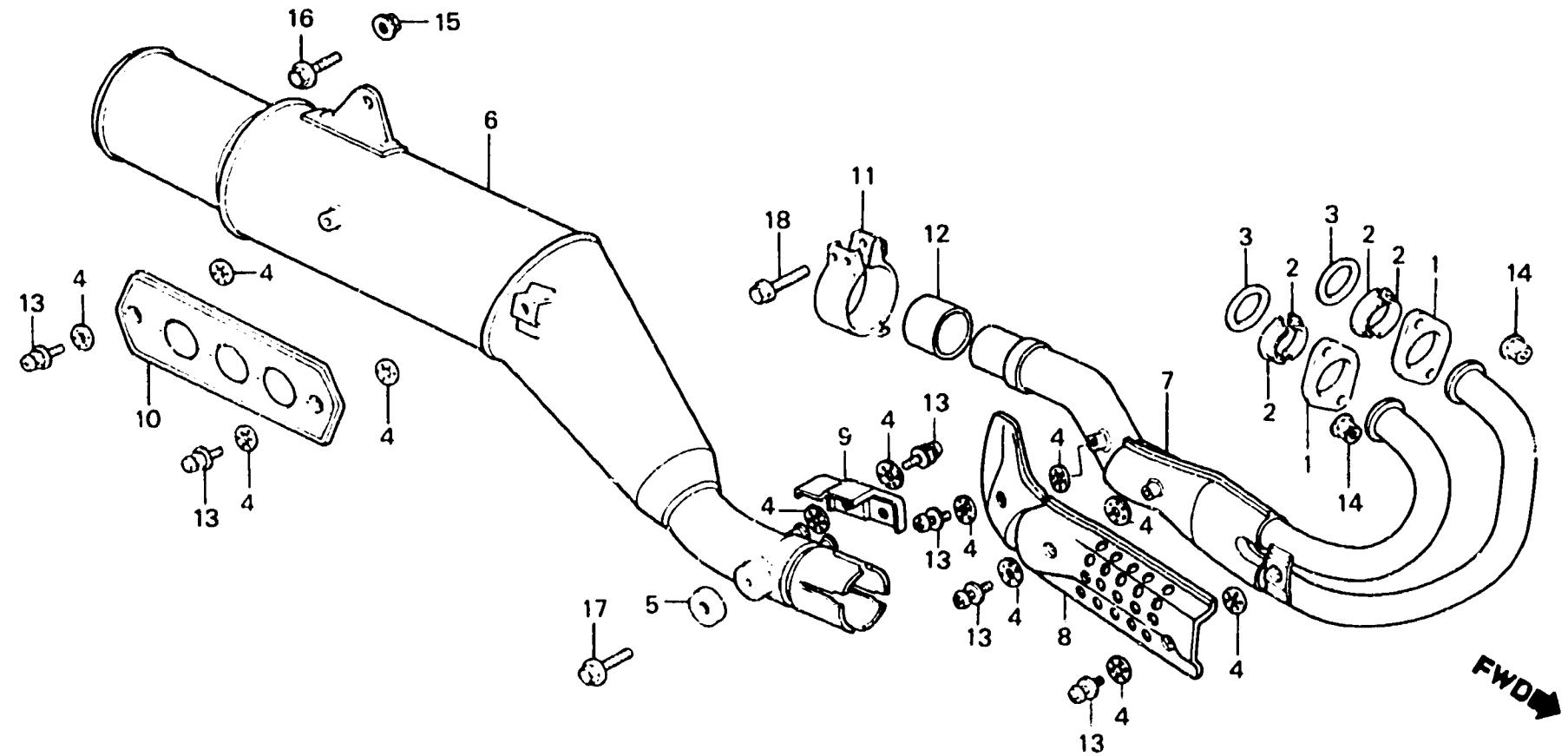

BMC4 - 13

Item d'entretien	T.D.R.	N° de réf.	N° de pièce	Description	N° de requis XL400 Sb Rc	N° de série	Code de zone
JOINT DE TUYAU D'ÉCHAPPEMENT (L'ON APPLIQUE LE MEME F.R.T. MEME QUAND ON EFFECTUE L'ENTRETIEN SUR PLUS D'UNE PIECE.)	0.2	1	18231-429-000	JOINT, POT ECHAPPEMENT	2		
		2	18233-435-000	BAGUE, JOINT POT ECHAPPEMENT	4		
		3	18291-216-000	JOINT DE TUYAU D'ÉCHAPPEMENT	2		
		4	18292-415-000	JOINT DE PROTECTION	14		
		5	18295-429-000	JOINT B DE POT D'ÉCHAPPEMENT	1		
• POT D'ÉCHAPPEMENT COMP. • TUYAU COMP. ÉCHAPPEMENT • PROTECTEUR, POT ÉCHAPPEMENT • PROTECTION DE POT D'ÉCHAPPEMENT	0.1	6	18310-KB8-003	POT D'ÉCHAPPEMENT COMP.	1		
		7	18320-KB8-003	TUYAU COMP. ÉCHAPPEMENT	1		
		8	18325-428-000	PROTECTEUR, POT ÉCHAPPEMENT	1		
		9	18350-MC4-000	PROTECTION AXILIAIRE DE POT D'ÉCHAPPEMENT	1		
		10	18355-KB7-000	PROTECTION DE POT D'ÉCHAPPEMENT	1		
		11	18371-MA0-770	BANDE DE POT D'ÉCHAPPEMENT	1		
		12	18391-429-000	JOINT DE POT D'ÉCHAPPEMENT	1		
		13	90136-MC7-000	VIS A TETE A RONDELLE, 6X12	7		
		14	94050-08000	ECROU DE BRIDE, 6MM	4		
		15	94050-08000	ECROU DE BRIDE, 8MM	1		
16	95700-08014-00	BOULON DE BRIDE, 8X14	1				
17	95700-08016-00	BOULON DE BRIDE, 8X16	1				
18	95700-08032-07	BOULON DE BRIDE, 8X32	2				

G 12

F-17

Pedal • Kick starter arm
(XL400Sb)

Pédale • Bras de kick de démarrage
(XL400Sb)

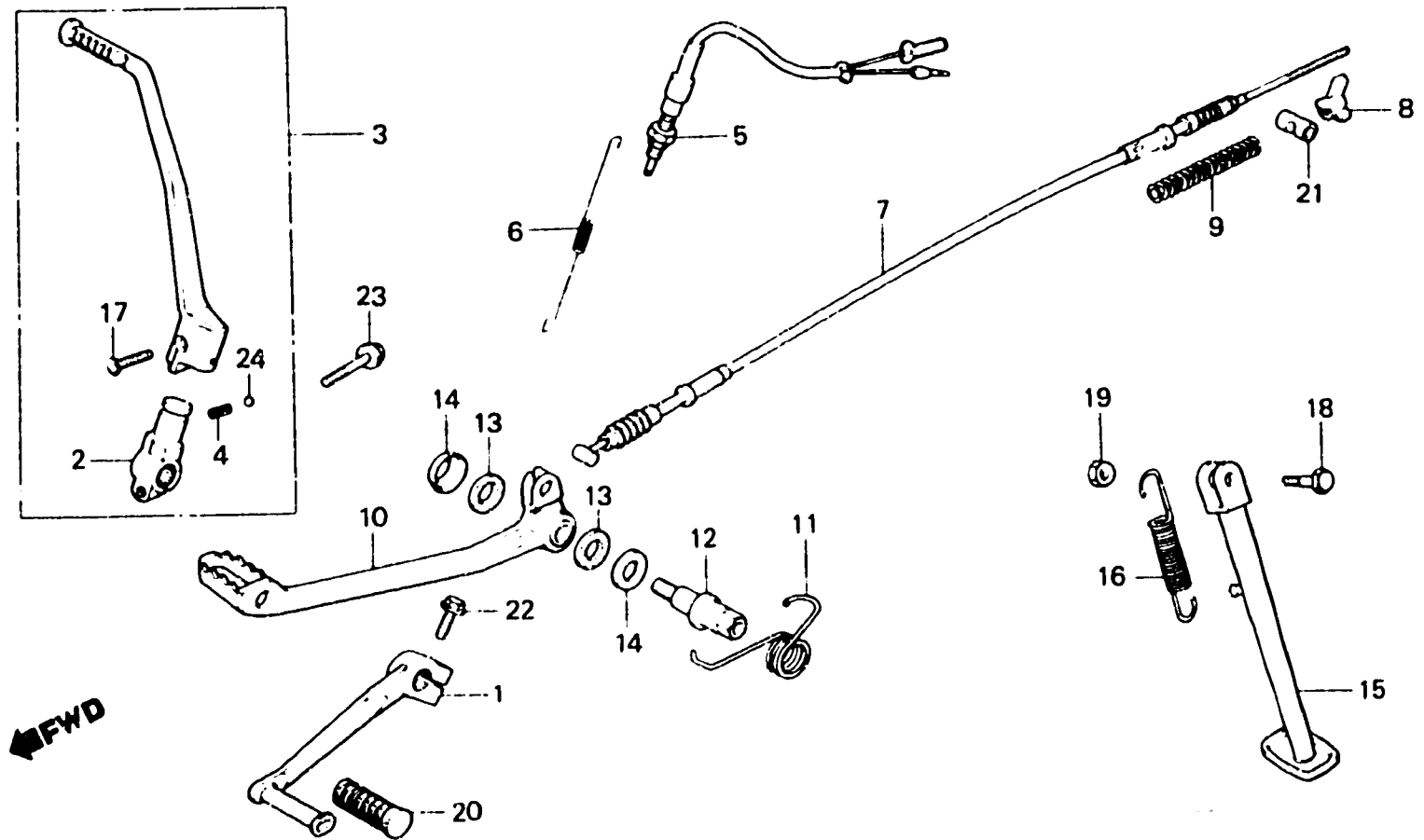

BKA7-37

Item d'entretien	T.D.R.	N° de réf.	N° de pièce	Description	N° de seruis XL400 Ss Rc	N° de série	Code de zone
PEDALE DE CHANGEMENT DE VITESSE	0.1	1	24700-428-730	PEDALE DE CHANGEMENT DE VITESSE	1		
• ENS. BRAS DE KICK DE DEMARRAGE (PIECES RELATIVES Y COMPRISES)		2	28241-428-871	JOINT DE BRAS DE KICK	1		
• ENS. INTERRUPTEUR DE FEU STOP		3	28300-435-770	ENS. BRAS DE KICK DE DEMARRAGE	1		
		4	28333-124-000	RESSORT DE BUTEE DE KICK	1		
	AR.	5	35350-435-003	ENS. INTERRUPTEUR DE FEU STOP DEMARRAGE AR. (TOYO)	1		
• CABLE COMP. FREIN AR.	0.3	6	35357-428-000	RESSORT D'INTERRUPTEUR STOP	1		
• PEDALE FREIN COMP.	0.2	7	43450-435-000	CABLE COMP. FREIN AR.	1		
• RESSORT DE PEDALE DE FREIN		8	43459-434-000	ECROU DE REGLAGE DE FREIN	1		
• BARRE DE BEQUILLE LATERALE		9	45452-044-300	RESSORT A, CABLE FREIN	1		
		10	46500-428-000	PEDALE FREIN COMP.	1		
		11	46514-429-000	RESSORT DE PEDALE DE FREIN	1		
		12	46515-429-000	ARBRE DE FREIN AR.	1		
		13	46516-430-000	CACHE-POUSSIERE DE PEDALE	2		
		14	46518-361-000	RONDELLE DE PIVOT DE FREIN	2		
		15	50530-428-830	BARRE DE BEQUILLE LATERALE	1		
		16	50535-429-000	RESSORT DE BEQUILLE LATERALE	1		
		17	90101-329-000	BOULON DE BRAS DE KICK	1		
		18	90108-283-000	VIS DE PIVOT DE BEQUILLE	1		
		19	94031-10000	ECROU HEX., 10MM	1		
		20	95011-40000	CAOUTCHOUC DE PEDALE	1		
		21	95015-32001	RACCORD B DE BRAS DE FREIN	1		
		22	95700-06020-00	BOULON DE BRIDE, 6X20	1		
				CHANGEMENT			
				LATERALE			
				FREIN			

G 13

F-17

**Pedal • Kick starter arm
(XL400SB)**

**Pédale • Bras de kick de démarrage
(XL400SB)**

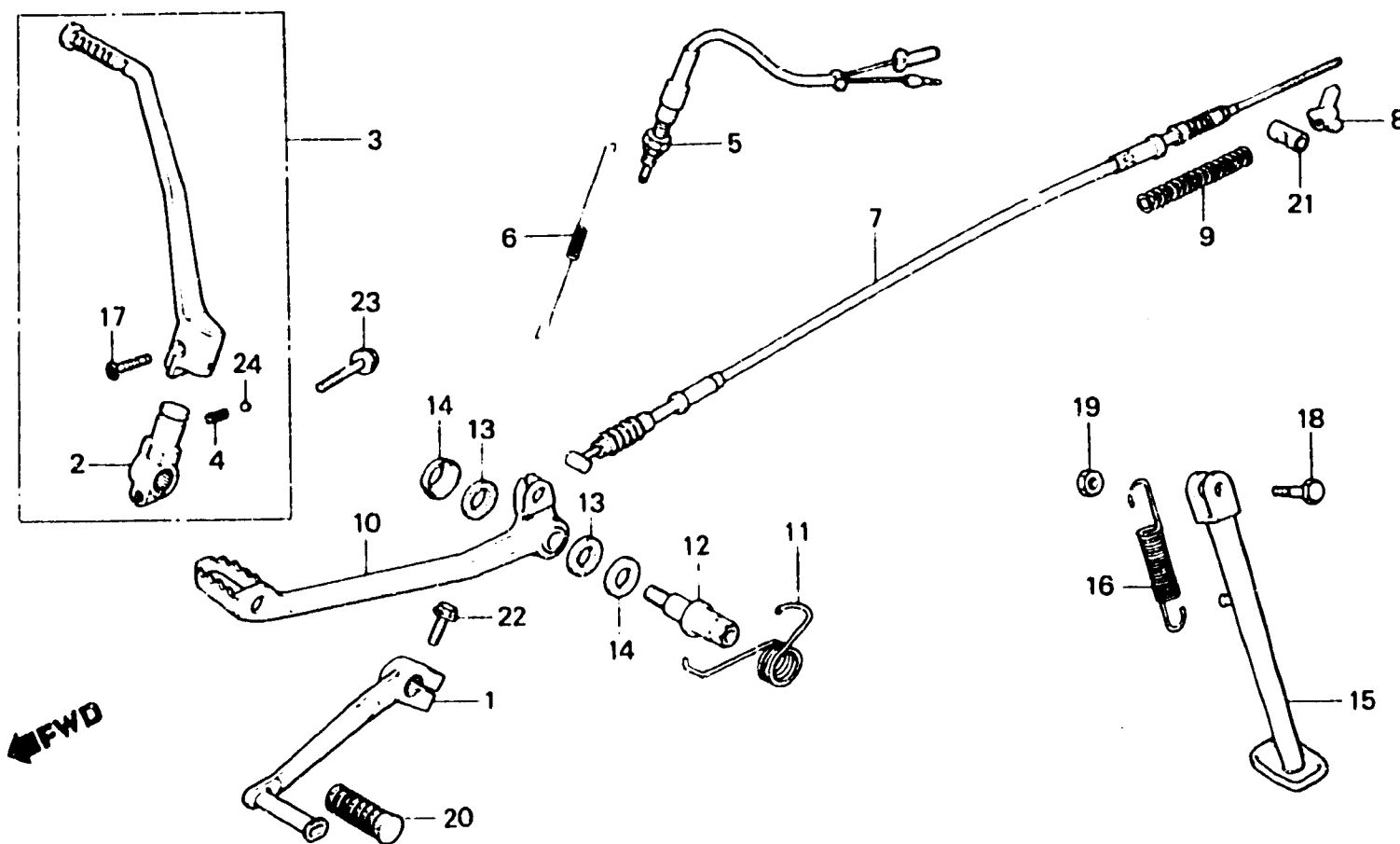

8KA7 - 37

Item d'entretien	T.D.R.	N° de réf.	N° de pièce	Description	N° de requis XL400 S _a Rc	N° de série	Code de zone
		23	95700-08028-00	BOULON DE BRIDE, 8X28	1		
		24	96211-08000	BILLE D'ACIER, #8 (1/4)	1		

G 14

F-17-1

Pedal • Kick starter arm
(XL400Rc)

Pédale • Bras de kick de démarrage
(XL400Rc)

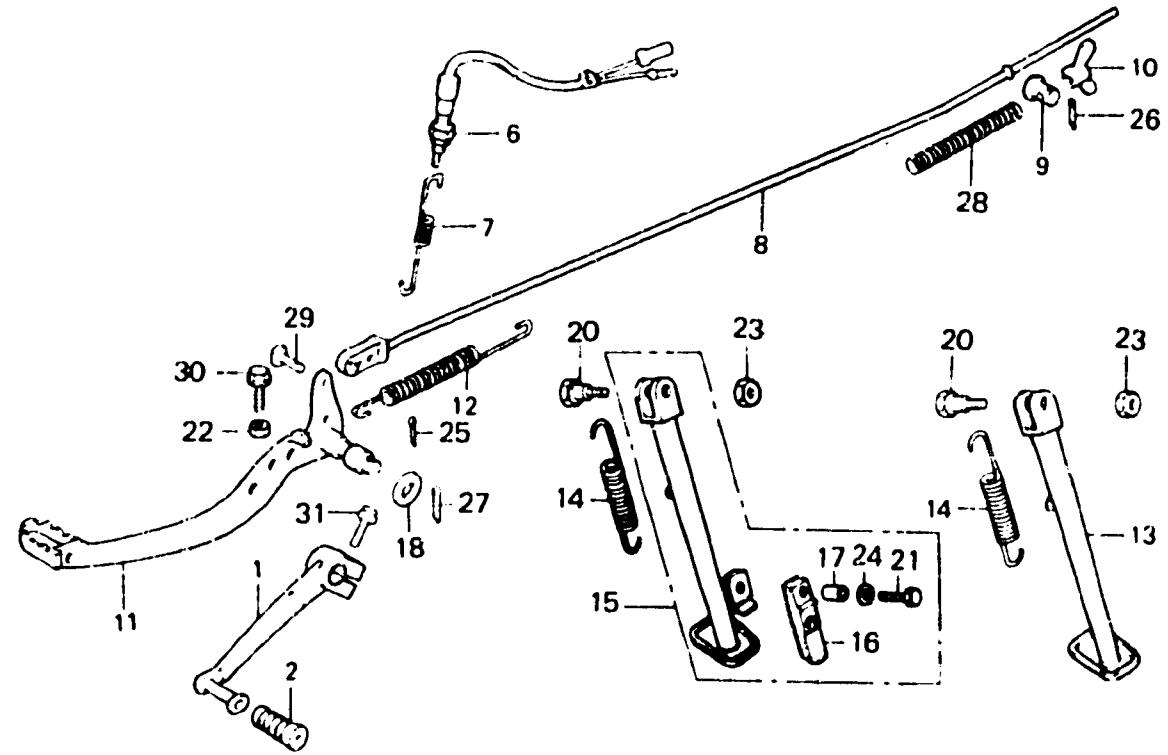
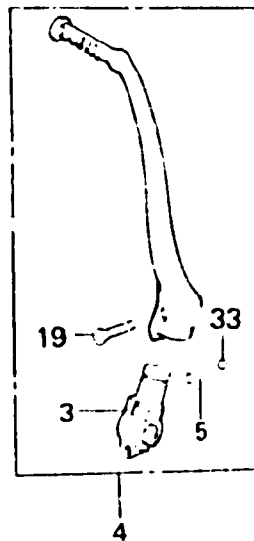

BMC4 - 14

Item d'entretien	T.D.R.	N° de réf.	N° de pièce	Description	N° de requi XL400		N° de série	Code de zone
					Sa	Rc		
PEDALE DE CHANGEMENT DE VITESSE	0.1	1	24700-KB7-000	PEDALE DE CHANGEMENT DE VITESSE	1			
• ENS. BRAS DE KICK DE DEMARRAGE (PIECES RELATIVES Y COMPRISES)		2	24781-419-000	CAOUTCHOUC DE PEDALE DE SELECTEUR DE VITESSE	1			
• RESSORT DE BEQUILLE LATÉRALE		3	28241-MC4-000	JOINT DE BRAS DE KICK	1			
• ENS. INTERRUPTEUR DE FEU STOP	0.2	4	28300-MC4-000	ENS. BRAS DE KICK DE DEMARRAGE	1			
• TIGE DE FREIN AR.	AR.	5	28333-124-000	RESSORT DE BUTÉE DE KICK	1			
• PEDALF FREIN COMP.		6	35350-KB7-000	ENS. INTERRUPTEUR DE FEU STOP	1			
• BARRE DE BEQUILLE LATÉRALE		7	35357-KB7-000	RESSORT D'INTERRUPTEUR STOP	1			
		8	43451-KB8-000	TIGE DE FREIN AR.	1			
		9	43453-MC4-000	RACCORD DE BRAS DE FREIN	1			
		10	43459-434-000	ECROU DE REGLAGE DE FREIN	1			
		11	46500-MC4-000	PEDALE FREIN COMP.	1			
		12	46511-KB7-000	RESSORT DE PEDALE DE FREIN	1			
		13	50530-MC4-000	BARRE DE BEQUILLE LATÉRALE	1	2100205	2100205	F
			50530-MC4-010	BARRE DE BEQUILLE LATÉRALE	1	2100206		F
					1			SD
		14	50535-429-000	RESSORT DE BEQUILLE LATÉRALE	1			
		15	50540-MC4-870	ENS. BARRE DE BEQUILLE LATÉRALE	1			IT
		16	50548-358-700	CAOUTCHOUC DE BEQUILLE	1			IT
		17	50549-358-700	COLLIER DE FIXATION DE CAOUTCHOUC DE BEQUILLE	1			IT
		18	53312-657-000	BAGUE DE RONDELLE	1			
		19	90101-329-000	BOULON DE BRAS DE KICK	1			
		20	90108-283-000	VIS DE PIVOT DE BEQUILLE LATÉRALE	1			

G 15

F-17-1

**Pedal • Kick starter arm
(XL400Rc)**

**Pédale • Bras de kick de démarrage
(XL400Rc)**

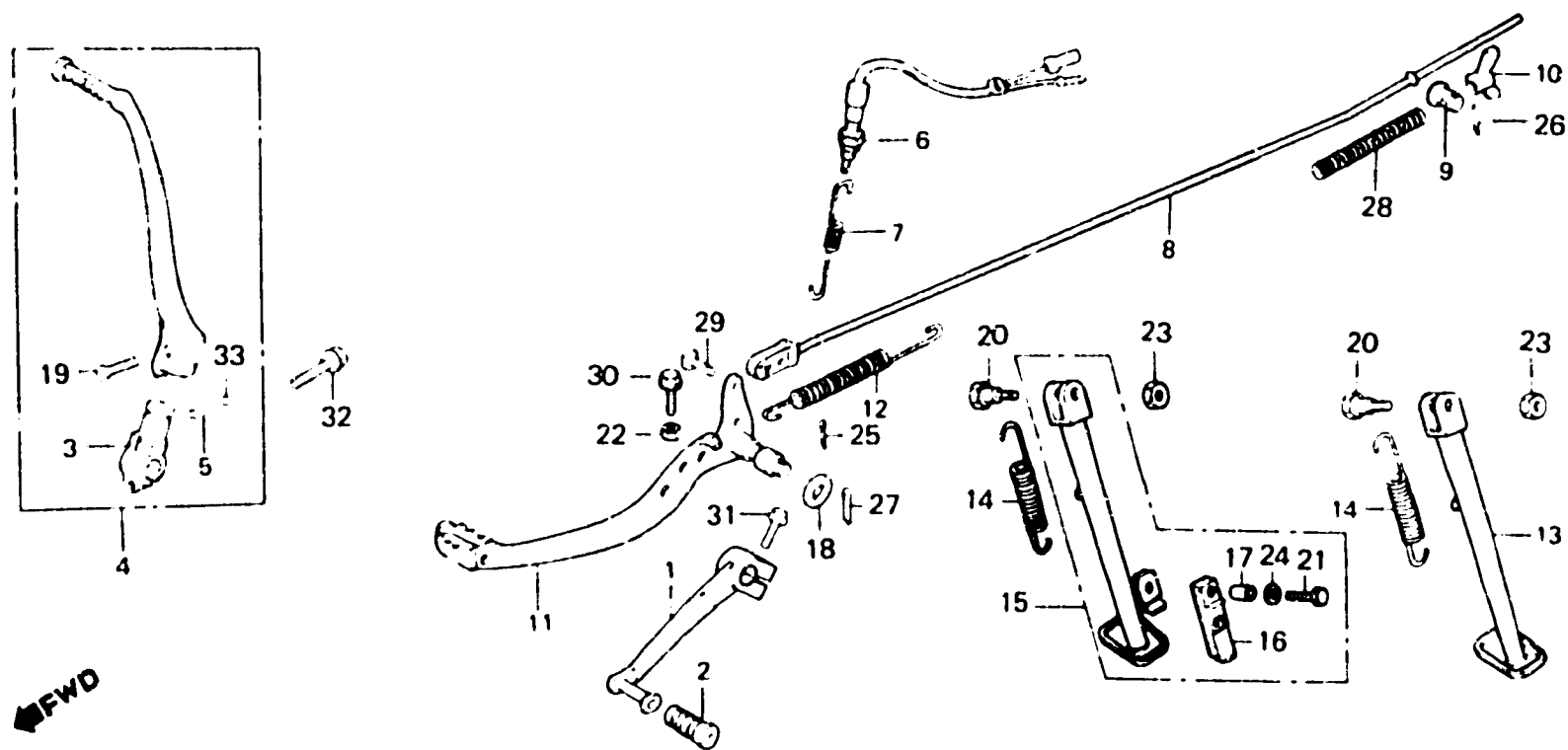

BMC4 - 14

Item d'entretien	T.D.R.	N° de réf.	N° de pièce	Description	N° de requis XL400		N° de série	Code de zone
					Ss	Rc		
		•21	92000-06028	BOULON HEX., 6X28		1		IT
		22	94001-06000	ECROU HEX., 6MM		1		
		23	94031-10000	ECROU HEX., 10MM		1		
		•24	94101-06000	RONDELLE PLATE, 6MM		1		IT
		25	94201-16150	GOUPILLE FENDUE, 1.6X15		1		
		26	94201-20200	GOUPILLE FENDUE, 2.0X20		1		
		27	94201-30400	GOUPILLE FENDUE, 3.0		1		
		28	95014-73100	RESSORT A DE TIGE DE FREIN		1		
		29	95015-52000	AXE B D'ARTICULATION DE TIGE		1		
		30	95700-06018-00	BOULON DE BRIDE, 6X18		1		
		31	95700-06020-00	BOULON DE BRIDE, 6X20		1		
		32	95700-08028	BOULON DE BRIDE, 8X28		1		
		33	96211-08000	BILLE D'ACIER, #8 (1/4)		1		

G 16

F-18

Step
(XL400Sb)

Repose pieds
(XL400Sb)

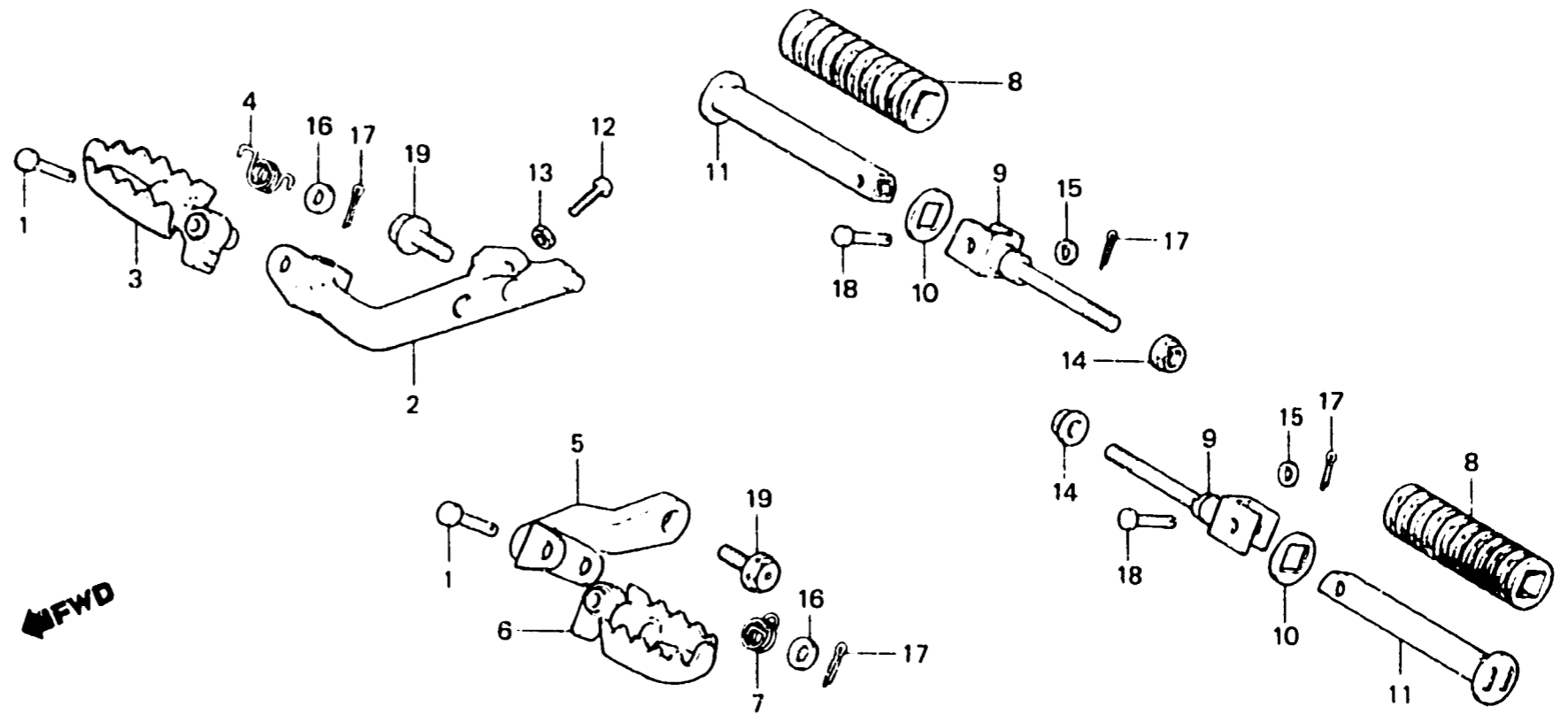

BKA7-38

Item d'entretien	T.D.R.	N° de réf.	N° de pièce	Description	N° de requis XL400		N° de série	Code de zone
					Sa	Rc		
BRAS COMP. REPOSE PIEDS D REPOSE PIEDS COMP. D. • BRAS COMP. REPOSE PIEDS G. • BARRE MARCHE-PIED SELLE AR. (PIECES RELATIVES Y COMPRISES)	0.2	1	50603-435-000	AXE DE JOINT DE REPOSE-PIEDS	2			
	0.1	2	50615-435-000	BRAS COMP. REPOSE PIEDS D.	1			
		3	50616-435-000	REPOSE PIEDS COMP. D.	1			
		4	50617-435-000	RESSORT DE RETOUR DE REPOSE PIEDS D.	1			
		5	50624-435-000	BRAS COMP. REPOSE PIEDS G.	1			
		6	50642-435-000	REPOSE PIEDS COMP. G.	1			
		7	50644-435-000	RESSORT DE RETOUR DE REPOSE PIEDS G.	1			
		8	50710-377-000	CAOUTCHOUC DE MARCHE-PIED SELLE AR.	2			
		9	50711-435-000	SUPPORT DE MARCHE-PIED SELLE AR.	2			
		10	50712-413-000	RONDELLE DE MARCHE-PIED SELLE AR.	2			
		11	50715-413-000	BARRE MARCHE-PIED SELLE AR.	2			
		12	93500-06025	VIS A TETE CYLINDRIQUE, 6X25	1			
		13	94001-06000	ECROU HEX., 6MM	1			
		14	94050-10000	ECROU DE BRIDE, 10MM	2			
		15	94101-06000	RONDELLE PLATE, 6MM	2			
		16	94101-08000	RONDELLE PLATE, 8MM	2			
		17	94201-16150	GOUPILLE FENDUE, 1.6X15	4			
		18	95015-81000	GOUPILLE A DE MARCHE-PIED SELLE AR.	2			
		19	95700-12025-00	BOULON DE BRIDE, 12X25	2			

H 1

F-18-1

Step
(XL400Rc)

Repose pieds
(XL400Rc)

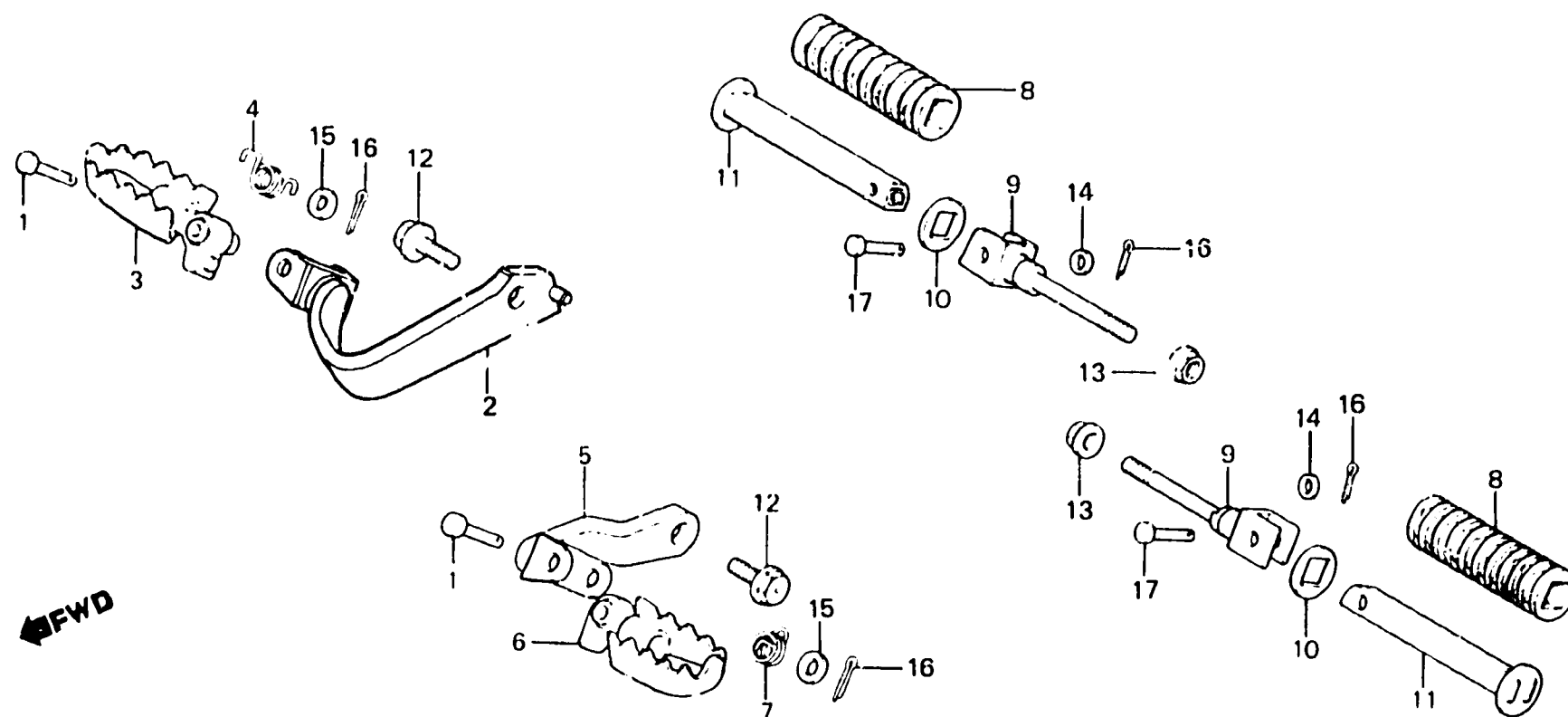

B435 - 20A

Item d'entretien	T.D.R.	N° de réf.	N° de pièce	Description	N° de requis XL400		N° de série	Code de zone
					Sa	Rc		
BRAS COMP. REPOSE PIEDS D. REPOSE PIEDS COMP. D. • BRAS COMP. REPOSE PIEDS G. • REPOSE PIEDS COMP. G. • BARRE MARCHE-PIED SELLE AR. (PIECES RELATIVES Y COMPRISES)	0.2	1	50603-MC4-000	AXE DE JOINT DE REPOSE-PIEDS		2		
	0.1	2	50615-MC4-000	BRAS COMP. REPOSE PIEDS D.		1		
			3	50616-MC4-000	REPOSE PIEDS COMP. D.		1	
			4	50617-MC4-000	RESSORT DE RETOUR DE REPOSE		1	
			5	50624-MC4-000	BRAS COMP. REPOSE PIEDS G. PIEDS D.		1	
			6	50642-MC4-000	REPOSE PIEDS COMP. G.		1	
			7	50644-MC4-000	RESSORT DE RETOUR DE REPOSE		1	
			8	50710-KB7-000	CAOUTCHOUC DE MARCHE-PIED PIEDS G.		2	F,SD
			9	50711-473-000	SUPPORT DE MARCHE-PIED SELLE SELLE AR.		2	F,SD
			10	50712-405-000	RONDELLE DE MARCHE-PIED SELLE AR. D.		2	F,SD
			11	50715-KB7-000	BARRE MARCHE-PIED SELLE AR.		2	F,SD
			12	90130-429-000	BOULON DE FIXATION DE REPOSE-PIEDS		2	
			13	94050-10000	ECROU DE BRIDE, 10MM		2	F,SD
			14	94101-06000	RONDELLE PLATE, 6MM		2	F,SD
			15	94101-08000	RONDELLE PLATE, 8MM		2	
			16	94201-16150	GOUPILLE FENDUE, 1.6X15		4	F,SD
			17	95015-81000	GOUPILLE A DE MARCHE-PIED SELLE AR.		2	IT F,SD

H 2

F-19

**Rear fork • Chain case
(XL400SB)**

**Fourche arrière • Carter de chaîne
(XL400SB)**

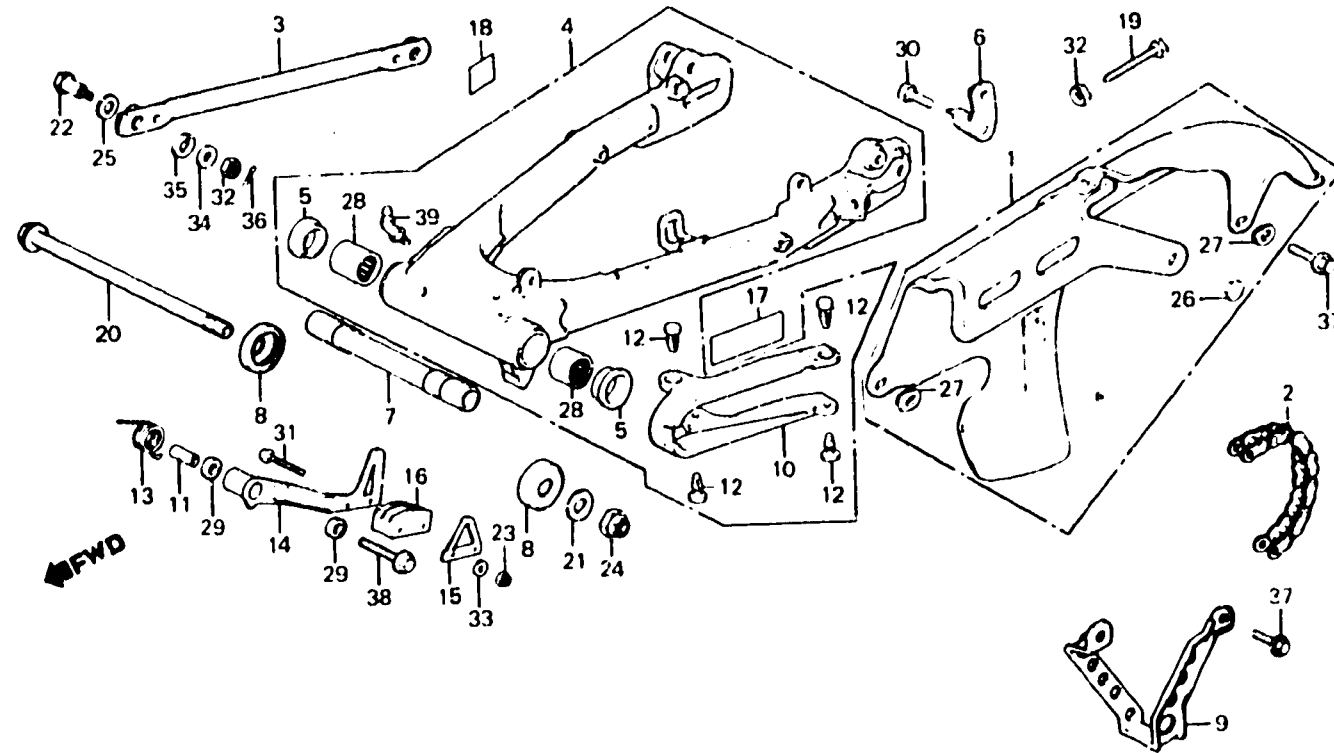

BKA7-39

Item d'entretien	T.D.R.	N° de réf.	N° de pièce	Description	N° de requis XL400 Sb Rc	N° de série	Code de zone
CARTER COMP. CHAINE DE COMMANDE	0.1	1	40510-428-610	CARTER COMP. CHAINE DE COMMANDE	1		
• GARDE COMP. CHAINE		2	40530-KA7-003	CHAINE DE COMMANDE (520KD98LE DAIDO)	1		
• GLISSIERE DE TENDEUR CHAINE DE COMMANDE	0.5		40530-KA7-005	CHAINE DE COMMANDE (520KD98LE TAKASAGO)	1		
• COLLIER CENTRAL DE FOURCHE AR. BRAS DE BUTEE DE FREIN AR.	0.2	3	4343 35-000	BRAS DE BUTEE DE FREIN AR.	1		
• GLISSIERE DE CHAINE		4	52100-435-760ZA	ENS. FOURCHE AR. *NH-35M*	1		
TRANSMISSION		5	52109-430-300	BAGUE DE BUTEE DE PIVOT	2		
• TENDEUR COMP. CHAINE ENS. FOURCHE AR. COUSSINET DE PIVOT DE FOURCHE	0.6 0.8	6	52111-428-610	APPUI DE FIXATION DE CARTER CHAINE	1		
AR.		7	52141-435-730	COLLIER CENTRAL DE FOURCHE AR.	1		
(L'ON APPLIQUE LE MEME F.R.T. MEME QUAND ON EFFECTUE L'ENTRETIEN SUR PLUS D'UNE PIECE.)		8	52144-356-003	CHAPEAU DE CACHE-POUSSIÈRE FOURCHE AR.	2		
			52144-356-005	CHAPEAU DE CACHE-POUSSIÈRE FOURCHE AR.	2		
		9	52156-435-010	GARDE COMP. CHAINE	1		
		10	52170-435-730	GLISSIERE DE CHAINE TRANSMISSION	1		
		11	52171-434-020	COLLIER DE TENDEUR DE CHAINE	1		
		12	52172-435-731	AGRAFE DE COULISSEAU DE CHAINE	4		
		13	52174-434-000	RESSORT DE TENDEUR DE CHAINE	1		
		14	52181-435-760	TENDEUR COMP. CHAINE	1		
		15	52182-435-760	PLAQUE DE TENDEUR	1		
		16	52183-435-760	GLISSIERE DE TENDEUR	1		
		17	87505-428-940	PLAQUE D'AVERTISSEMENT DE PNEU	1		
		18	87506-435-750	PLAQUE D'AVERTISSEMENT POUR BATTERIE	1		
		19	90119-300-000	BOULON DE REGLAGE DE CHAINE	2		

H 3

F-19

**Rear fork • Chain case
(XL400SB)**

**Fourche arrière • Carter de chaîne
(XL400SB)**

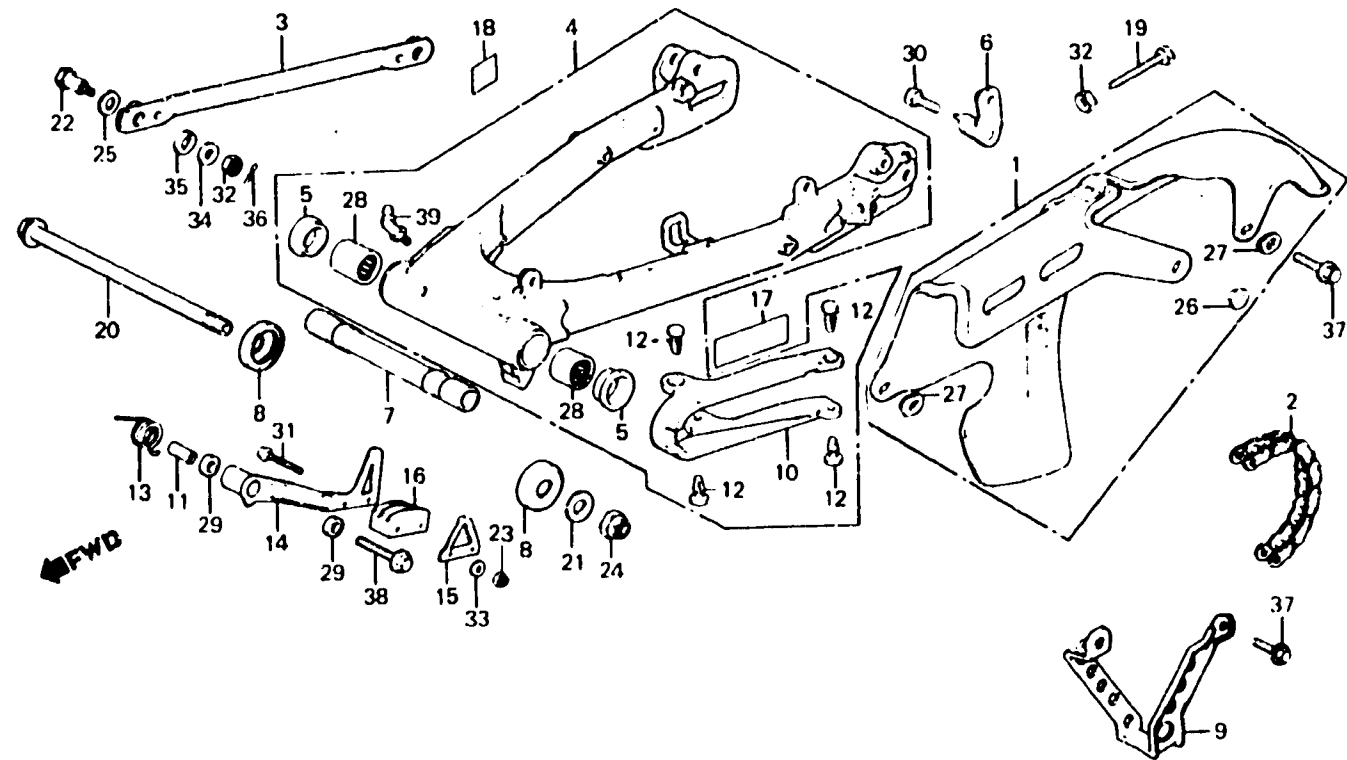

PKA7-39

Item d'entretien	T.D.R.	N° de réf.	N° de pièce	Description	N° de requis		N° de série	Code de zone
					XL400	Sb Rc		
		20	90121-428-370	BOULON DE PIVOT DE FOURCHE AR.		1		
		21	90122-428-000	RONDELLE DE BOULON DE PIVOT		1		
		22	90127-400-000	BOULON DE BUTEE DE FREIN AR.		1		
		23	90302-435-761	ECROU HEX., 5MM		2		
		24	90354-268-000	ECROU D'AUTO-BLOCAN, 14MM		1		
		25	90452-283-000	RONDELLE DE BUTEE, 10MM		1		
		26	90512-300-000	RONDELLE, 6X20		1		
		27	90513-323-000	RONDELLE, 6X9		2		
		28	91071-430-003	COUSSINET DE PIVOT DE FOURCHE		2		
		29	91201-434-003	JOINT D'ETANCHEITE D'HUILE,	AR.	2		
			91201-434-005	JOINT D'ETANCHEITE D'HUILE,	14X20X3	2		
					14X20X3			
		30	92000-06008	BOULON HEX., 6X8		1		
		31	93500-05040-0A	VIS A TETE CYLINDRIQUE, 5X40		2		
		32	94001-08000-0S	ECROU HEX., 8MM		3		
		33	94101-05000	RONDELLE PLATE, 5MM		2		
		34	94101-08000	RONDELLE PLATE, 8MM		1		
		35	94111-10000	RONDELLE ELASTIQUE, 10MM		1		
		38	94201-20180	GOUPILLE FENDUE, 2.0X18		1		
		37	95700-08012-00	BOULON DE BRIDE, 6X12		2		
		38	95700-08045-00	BOULON DE BRIDE, 8X45		1		
		39	98201-80000	GRAISSEUR B.T6S		1		



F-19-1

Rear fork • Chain case
(XL400Rc)

Fourche arrière • Carter de chaîne
(XL400Rc)

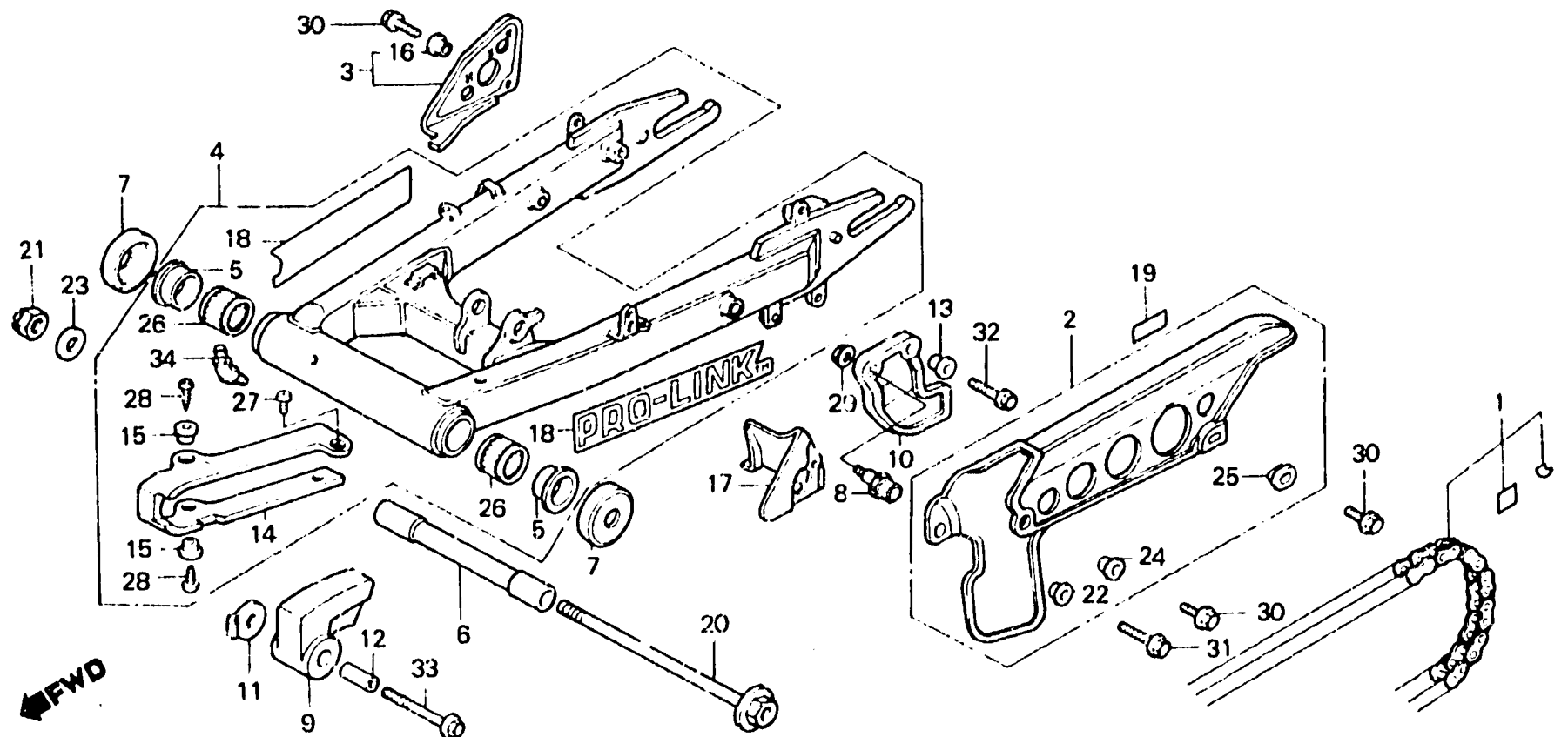

BMC4-15

Item d'entretien	T.D.R.	N° de réf.	N° de pièce	Description	N° de requis XL400 Ss Rc	N° de série	Code de zone
JEU DE CHAINE DE COMMANDE	0.6	• 1	405A3-442-631	JEU DE CHAINE DE COMMANDE (520VS-102LE)	1		
• COLLIER CENTRAL DE FOURCHE AR.	0.1		405B3-KB8-005	JEU DE CHAINE DE COMMANDE (520SO-102LE)	1		
• CARTER DE CHAINE DE COMMANDE		2	40510-KB7-000	CARTER DE CHAINE DE COMMANDE	1		
• GARDE DE CHAINE		3	50720-KB7-000	GARDE DE MACHE-PIED SIEGE AR.	1		F,SD
• BAVETTE	0.8	4	52100-KB7-000ZA	ENS. FOURCHE AR. *NH-35M*	1		
ENS. FOURCHE AR.	0.3	5	52109-43 300	BAGUE DE RUTEE DE PIVOT	2		
GLISSIERE DE CHAINE	0.2	6	52141-435-730	COLLIER CENTRAL DE FOURCHE AR.	1		
COULISSEAU, CHAINE	1.0	7	52144-356-003	CHAPEAU DE CACHE-POUSSIÈRE FOURCHE AR.	2		
COUSSINET DE PIVOT DE FOURCHE			52144-356-005	CHAPEAU DE CACHE-POUSSIÈRE FOURCHE AR.	2		
(L'ON APPLIQUE LE MEME F.R.T. MEME QUAND ON EFFECTUE L'ENTRETIEN SUR PLUS D'UNE PIECE.)	AR.	8	52153-MC4-000	BIJTEE DE BEQUILLE LATERALE	1		
		9	52155-MC4-000	GLISSIERE DE CHAINE	1		
		10	52158-KB7-000	GARDE DE CHAINE	1		
		11	52157-MC4-000	ECROU DE GLISSIERE DE CHAINE	1		
		12	52158-MC4-000	COLLIER DE GLISSIERE DE CHAINE	1		
		13	52159-KB7-000	COLLIER DE GARDE DE CHAIN	1		
		14	52170-MC4-000	COULISSEAU, CHAINE	1		
		15	52171-MC4-000	COLLIER DE COULISSEAU DE CHAINE	4		
		16	61101-441-000	COLLIER DE FIXATION DE GARDE- BOUE AV.	1		F,SD
		17	80105-MC4-000	BAVETTE	1		
		18	87121-GC4-300	EMBLEME DE FOURCHE AR.	2		
		• 19	87505-KB7-600	PLAQUE D'AVERTISSEMENT DE PNEU	1		IT,SD
			87505-KB7-620	PLAQUE D'AVERTISSEMENT DE PNEU	1		F
		20	90121-MA0-770	BOULON DE PIVOT DE FOURCHE AR.	1		

H 5

F-19-1

**Rear fork • Chain case
(XL400Rc)**

**Fourche arrière • Carter de chaîne
(XL400Rc)**

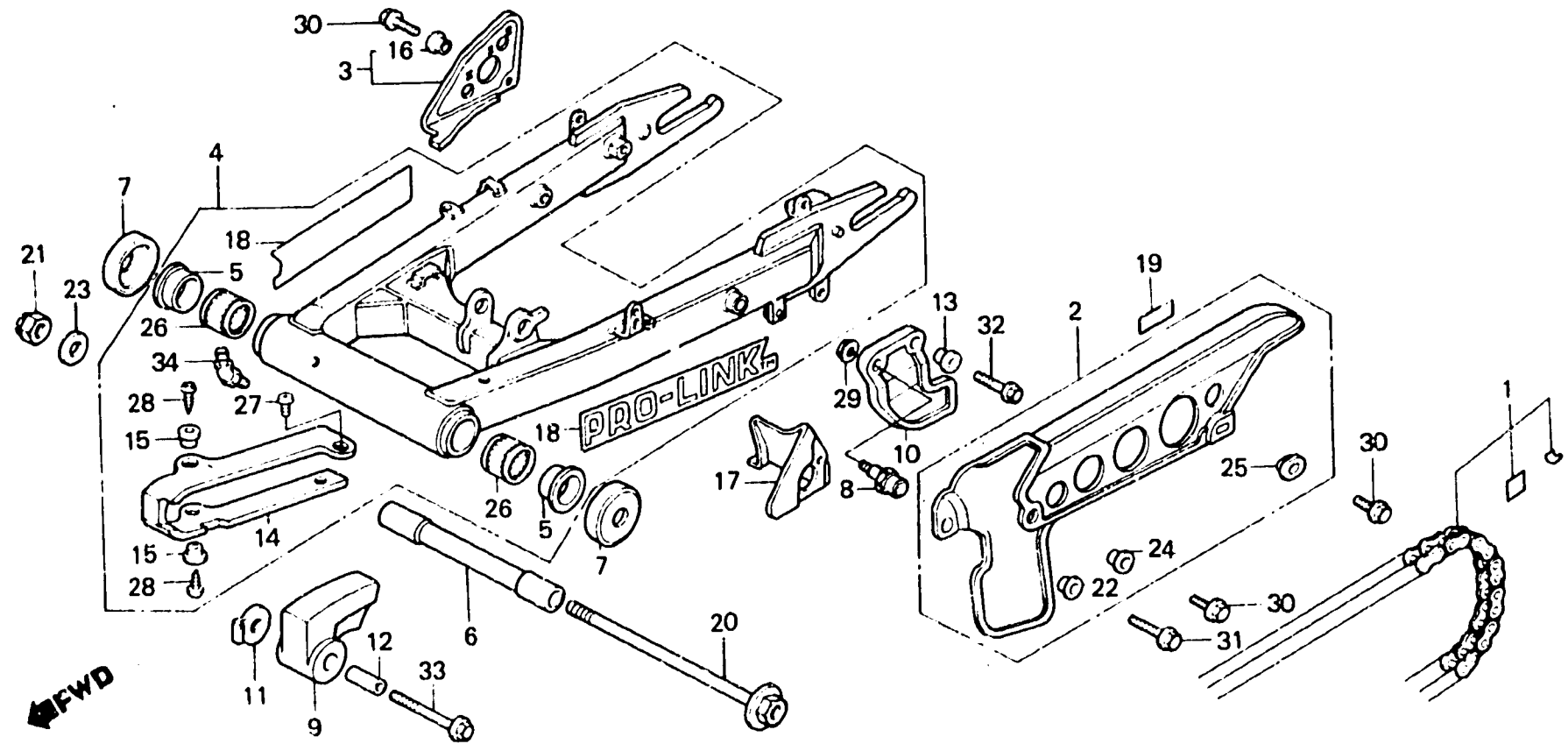

BMC4 - 15

Item d'entretien	T.D.R.	N° de réf.	N° de pièce	Description	N° de requis XL400Rc		N° de série	Code de zone
					Sa	Rc		
		21	90305-137-003	ECROU, ESSIEU ROUE, 14MM		1		
		22	90501-124-000	RONDELLE DE FIXAT'ON DE		1		
		23	90501-447-000	RONDELLE DE PIVOT DE FOURCHE		1		
		24	90512-300-000	RONDELLE, 6X20		1		
		25	90513-323-000	RONDELLE, 6X9		1		
		26	91071-MA0-003	COUSSINET DE PIVOT DE FOURCHE		2		
				AR. (TOYO)				
			91071-MA0-004	COUSSINET DE PIVOT DE FOURCHE		2		
				AR. (TOMUSON)				
		27	93500-06008	VIS A TETE CYLINDRIQUE, 6X8		1		
		28	93901-26110	VIS AUTO-TARAUSEUSE, 6X12		3		
		29	94050-06000	ECROU DE BRIDE, 6MM		1		
		30	95700-06010-00	BOULON DE BRIDE, 6X10		3		
						2		F,SD IT
		31	95700-06018-00	BOULON DE BRIDE, 6X18		1		
		32	95700-06020-00	BOULON DE BRIDE, 6X20		1		
		33	95700-08045-00	BOULON DE BRICE, 8X45		1		
		34	96201-80000	GRAISSEUR B.T6S		1		

H 6

F-20

**Rear cushion
(XL400Sb)**

**Amortisseur arrière
(XL400Sb)**

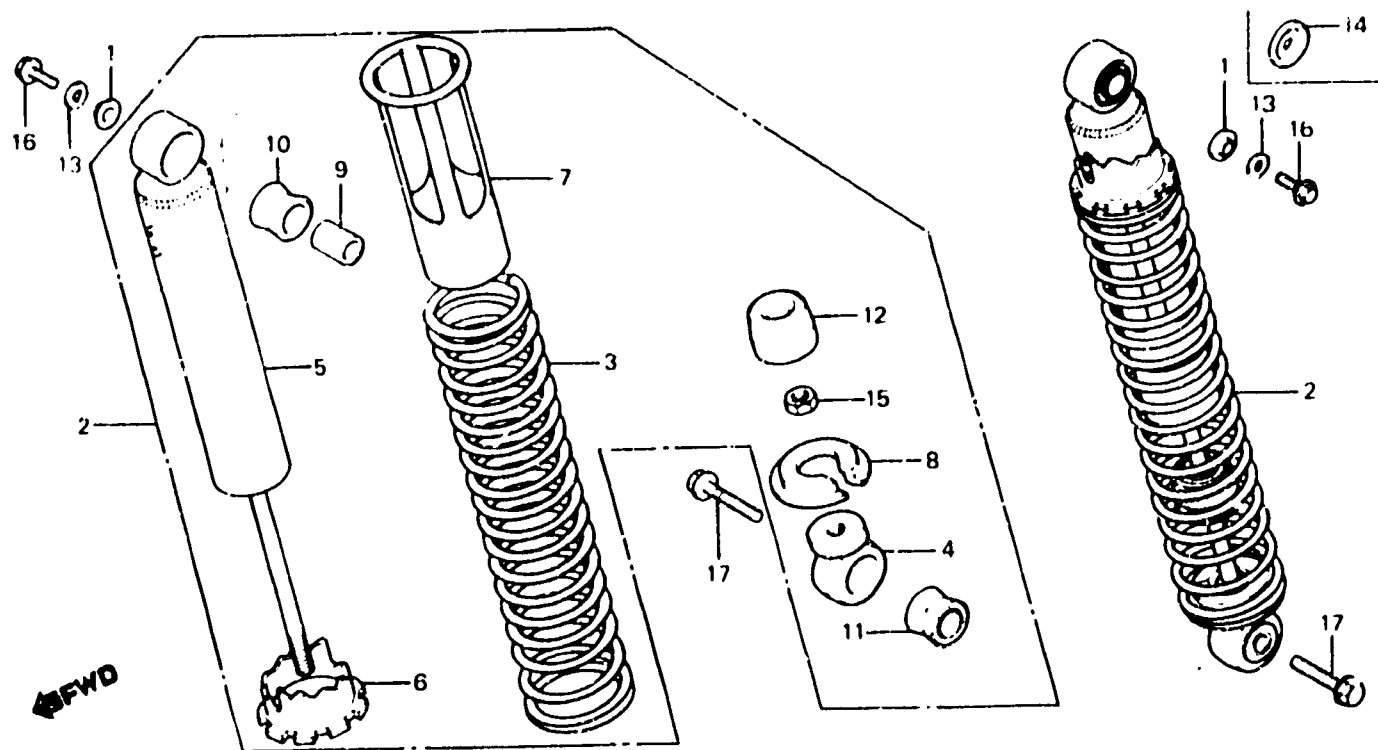

BKA7-40

Item d'entretien	T.D.R.	N° de réf.	N° de pièce	Description	N° de requis		N° de série	Code de zone
					XL400	Rc		
ENS. AMORTISSEUR AR. AMORTISSEUR COMP. AR. (PIECES RELATIVES Y COMPRISES)	0.1	1	16587-862-000	COLLIER DE BRAS D'ACCELERATEUR		2		
	0.3	2	52400-435-781ZA	ENS. AMORTISSEUR AR. *R-110*		2		
			52400-435-781ZB	ENS. AMORTISSEUR AR. *NH-1*		2		
			3	52401-435-003	RESSORT D'AMORTISSEUR AR.		2	
			52401-435-781	RESSORT D'AMORTISSEUR AR.		2		
			4	52403-391-671	JOINT COMP. SUPERIEUR		2	
			5	52410-435-702	AMORTISSEUR COMP. AR.		2	
			6	52422-410-003	REGLAGE DE RESSORT		2	
			7	52458-428-003	GUIDE DE RESSORT		2	
			8	52459-428-003	SIEGE SUPERIEUR RESSORT		2	
			9	52486-056-000	COLLIER DE BAGUE CAOUTCHOUC AMORTISSEUR AR.		2	
			10	52488-331-003	CAOUTCHOUC B DE JOINT (SHOWA)		2	
			11	52489-361-000	BAGUE D'AMORTISSEUR		2	
			12	52517-404-003	CAOUTCHOUC DE BUTEE		2	
			13	71979-538-940	RONDELLE DE TOIT DE SOLEIL		2	
			14	90502-429-770	RONDELLE DE AMORTISSEUR AR.		2	
			15	94002-10000-0S	ECROU HEX., 10MM		2	
		16	95700-06016-00	BOULON DE BRIDE, 8X16		2		
		17	95700-10035-00	BOULON DE BRIDE, 10X35		2		

H 7

F-20-1

**Rear cushion
(XL400Rc)**

**Amortisseur arrière
(XL400Rc)**

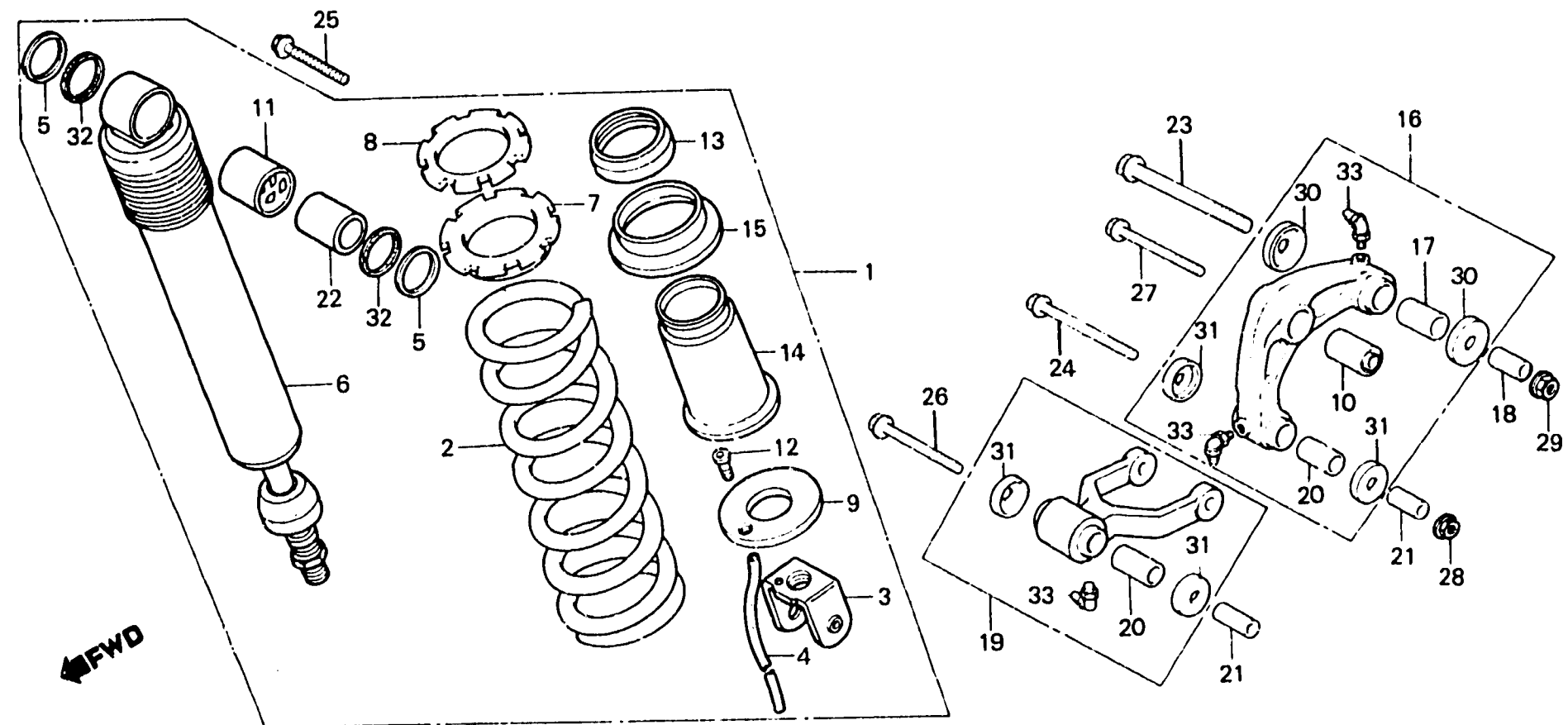

BKB7-18

Item d'entretien	T.D.R.	N° de réf.	N° de pièce	Description	N° de requis XL400 Sa Rc	N° de série	Code de zone
ENS. AMORTISSEUR AR.	0.6	1	52400-MC4-003	ENS. AMORTISSEUR AR. (SHOWA)	1		F,SD
• BAGUE INFERIEUR D'AMORTISSEUR		• 2	52400-KB8-003	ENS. AMORTISSEUR AR.	1		IT
• COLLIER SUPERIEUR		2	52401-MC4-003	RESSORT D'AMORTISSEUR AR.	1		
D'AMORTISSEUR		3	52403-KB7-003	METAL INFERIEUR	1		
RESSORT D'AMORTISSEUR AR.	0.8	4	52405-KB7-003	TUYAU DE DRAINAGE	1		
AMORTISSEUR COMP. AR.	0.9	5	52408-KB7-003	BOUCHON DE CACHE-POUSSIÈRE	2		
BAGUE SUPERIEUR D'AMORTISSEUR	0.7						
ENS. BRAS D'AMORTISSEUR	0.4	6	52410-MC4-003	AMORTISSEUR COMP. AR.	1		F,SD
ENS. TIGE DE RACCORD	0.3	• 7	52410-KB8-003	AMORTISSEUR COMP. AR.	1		IT
AMORTISSEUR		7	52422-MA0-003	REGLAGE DE RESSORT	1		
		8	52423-MA0-003	ECROU DE REGULATEUR	1		
		9	52424-KB7-003	BUTÉE DE SIEGE DE RESSORT	1		
		10	52451-MA0-000	BAGUE INFERIEUR D'AMORTISSEUR	1		
		11	52452-KB7-003	BAGUE SUPERIEUR D'AMORTISSEUR	1		
		12	52456-KB7-003	RACCORD DE TUYAU	1		
		13	52457-KB7-003	CACHE-POUSSIÈRE	1		
		14	52458-KB7-003	GUIDE DE RESSORT	1		
		15	52459-KB7-003	SIEGE C DE RESSORT	1		
		16	52460-MA0-000	ENS. BRAS D'AMORTISSEUR	1		
		• 17	52462-MA0-013	BAGUE DE BRAS D'AMORTISSEUR	1		
		• 18	52463-MA0-010	COLLIER DE PIVOT DE BRAS	1		
		19	52470-MA0-000	ENS. TIGE DE RACCORD	1		
		• 20	52472-MA0-013	BAGUE DE TIGE DE RACCORD	2		
		• 21	52473-MA0-010	COLLIER DE PIVOT DE TIGE	2		
				RACCORD			

H 8

F-20-1

**Rear cushion
(XL400Rc)**

**Amortisseur arrière
(XL400Rc)**

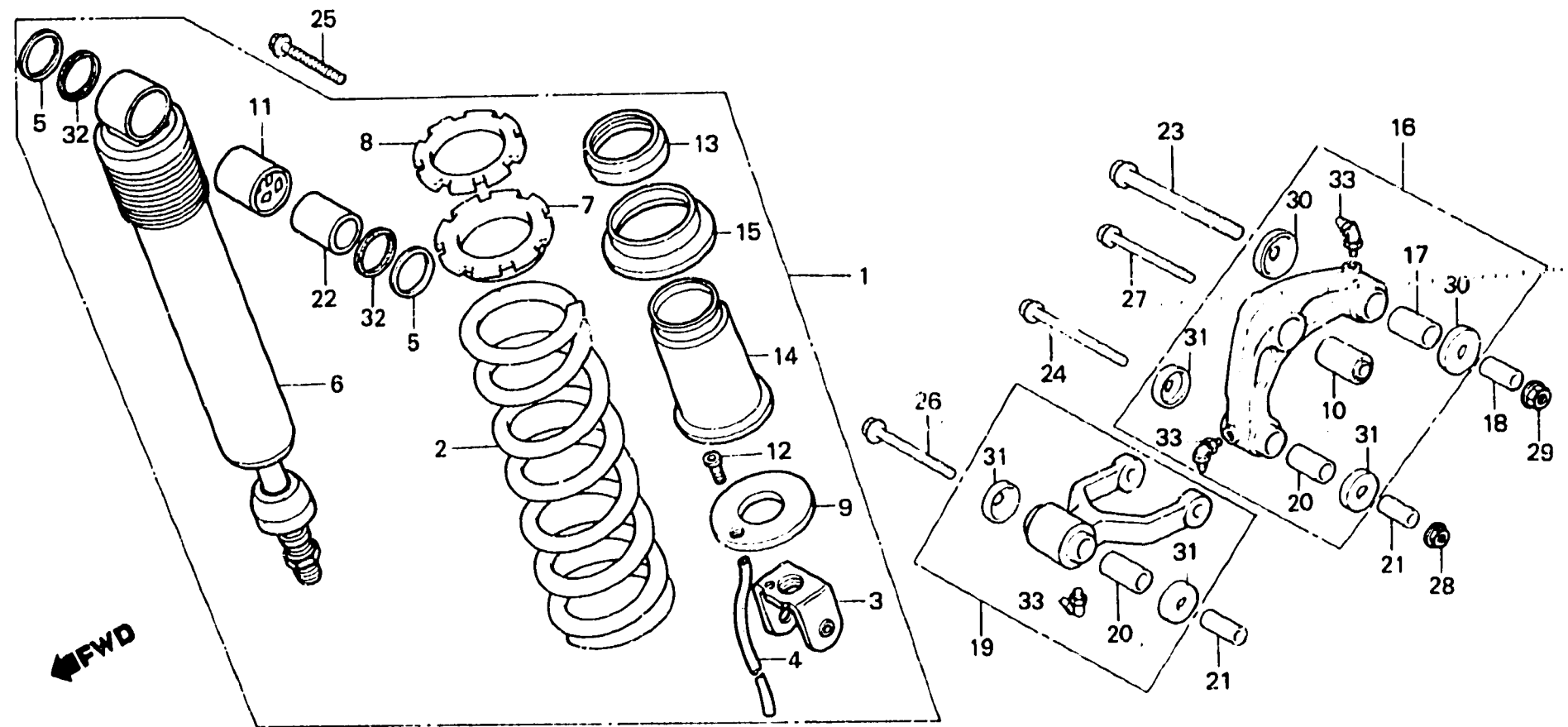

BKB7-18

Item d'entretien	T.D.R.	N° de réf.	N° de pièce	Description	N° de requis XL400 Sb Rc	N° de série	Code de zone
		22	52486-KB7-003	COLLIER SUPERIEUR D'AMORTISSEUR	1		
		23	90128-MA0-003	BOULON DE BRIDE, 12X78	1		
		24	90129-MA0-003	BOULON DE BRIDE, 10X69	1		
		25	90150-MA0-000	BOULON DE BRIDE, 10X58	1		
		26	90151-MA0-000	BOULON DE BRIDE, 10X88	1		
		27	90153-MC4-003	BOULON DE BRIDE, 10X43	1		
		28	90304-GA6-003	ECROU, ESSIEU ROUE, 10MM	1		
		29	90306-181-761	ECROU DE BRIDE, 12MM	1		
		30	91261-MA0-003	JOINT DE PIVOT DE BRAS D'AMORTISSEUR	2		
			91261-MA0-005	JOINT DE PIVOT DE BRAS D'AMORTISSEUR	2		
		•31	91262-MA0-013	JOINT DE PIVOT DE TIGE RACCORD D'AMORTISSEUR	4		
		•	91262-MA0-015	JOINT DE PIVOT DE TIGE RACCORD D'AMORTISSEUR	4		
		32	91351-KB7-003	CACHE-POUSSIÈRE B	2		
		33	96201-80000	GRAISSEUR B.T6S	3		

H 9

F-21

**Rear fender
(XL400Sb)**

**Garde-boue arrière
(XL400Sb)**

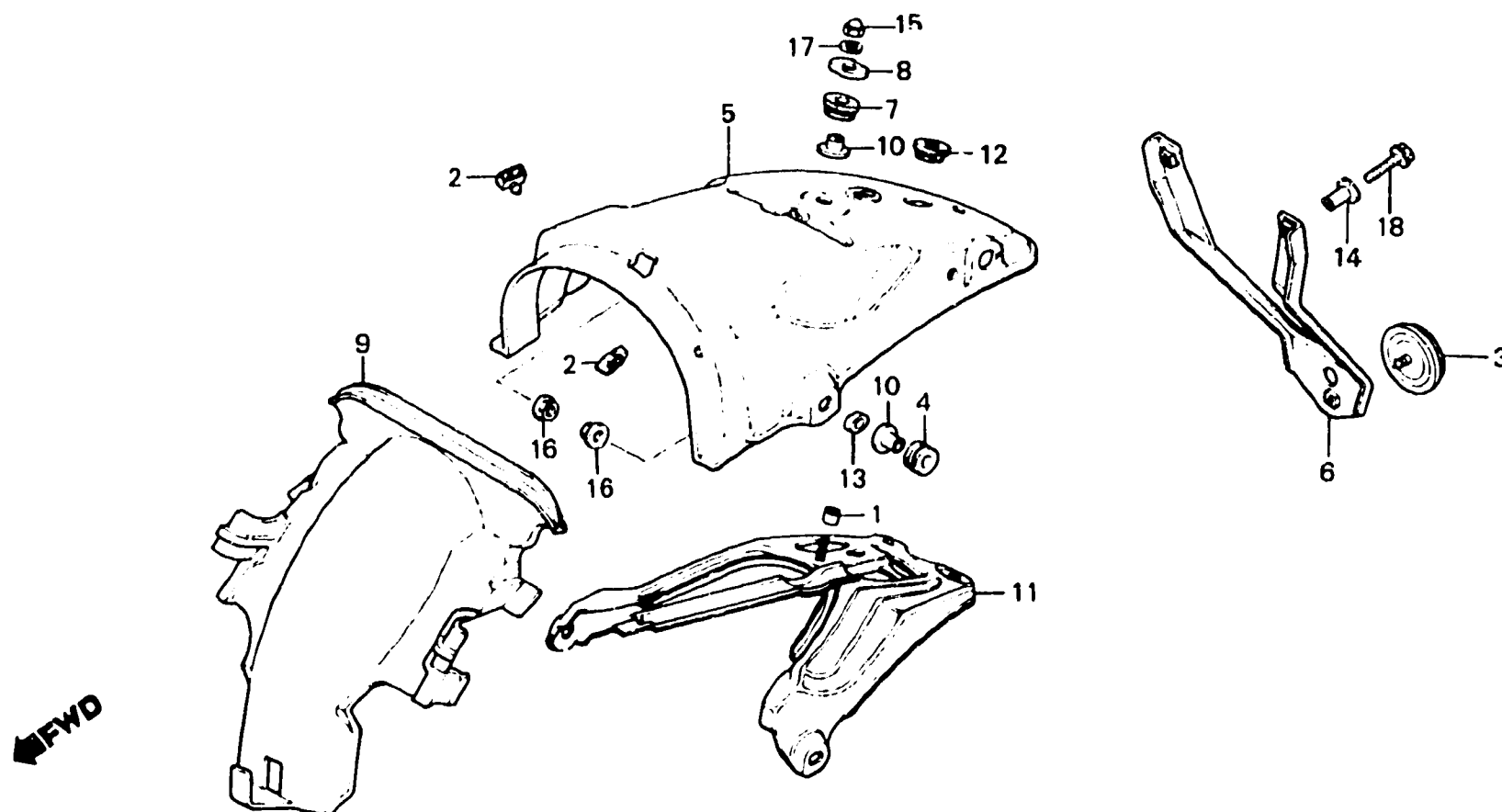

BJA7-41A

Item d'entretien	T.D.R.	N° de réf.	N° de pièce	Description	N° de requis XL400 Ss Rc	N° de série	Code de zone
ENS. GARDE-BOUE AR.	0.3	1	11346-371-300	COLLIER DE COUVERCLE DE REGLAGE	1		
• PIECE DE GARDE-BOUE AR.	0.1	2	32985-300-000	ANNEAU DE FIL	2		
• APPUI DE REFLECTEUR		3	33741-148-871	CATAPHOTE AR.	1		
• GARDE-BOUE B AR.		4	61103-357-000	CAOUTCHOUC DE MONTAGE DE GARDE-BOUE AV.	2		
		5	80100-428-000ZE	ENS. GARDE-BOUE AR. *R-110*	1		
			80100-428-000ZG	ENS. GARDE-BOUE AR. *NH-110M-U*	1		
			80100-428-000ZH	ENS. GARDE-BOUE AR. *NH-111*	1		
		6	80102-435-870	APPUI DE REFLECTEUR	1		
		7	80103-435-000	CAOUTCHOUC DE GARDE-BOUE AR.	1		
		8	80104-435-000	RONDELLE DE GARDE-BOUE AR.	1		
		9	80105-429-000	GARDE-BOUE B AR.	1		
		10	80109-329-000	COLLIER C DE MONTAGE	3		
		11	80110-435-000	PIECE DE GARDE-BOUE AR.	1		
		12	83551-300-000	ANNEAU DE BOITIER DE FILTRE A AIR	1		
		13	90512-122-700	COLLIER, 9X12X4.5	2		
		14	90563-045-000	RONDELLE DE MONTAGE DE SUPPORT NUMERO	2		
		15	94021-06000	ECROU DE CHAPEAU, 6MM	1		
		16	94050-08000	ECROU DE BRIDE, 6MM	2		
		17	94101-08000	RONDELLE PLATE, 6MM	1		
		18	95700-06016-00	BOULON DE BRIDE, 6X16	2		

H 10

F-21-1

**Rear fender
(XL400Rc)**

**Garde-boue arrière
(XL400Rc)**

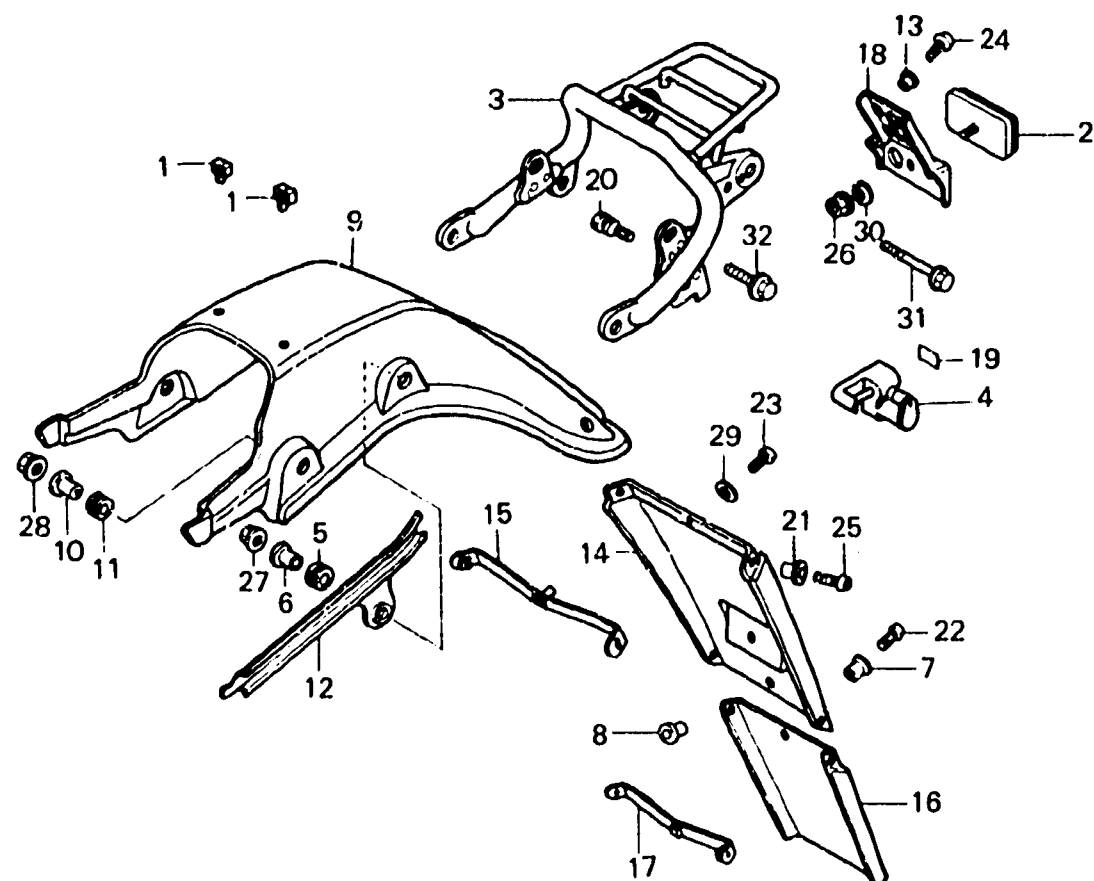

BMC4-27

Item d'entretien	T.D.R.	N° de réf.	N° de pièce	Description	N° de requis XL400 Sa Rc	N° de série	Code de zone
TUYAU COMP. QUEUE	0.3	1	32985-300-000	ANNEAU DE FIL	2		
• JEU DE GARDE-BOUE AR.		2	33741-MC7-811	CATADIOPTRE	1		F,SD
ENS. PORTE-CASQUE	0.2	•	33741-MC7-812	CATADIOPTRE	1		IT
BAVETTE A DE GARDE-BOUE AR.	0.1	•	50311-KB7-800	TUYAU COMP. QUEUE	1		F,SD
• BAVETTE B DE GARDE-BOUE AR.		•	50311-KB7-801	TUYAU COMP. QUEUE	1		IT
		•	50710-MC4-811	ENS. PORTE-CASQUE	1		SD
			50710-382-871	ENS. PORTE-CASQUE	1		F,IT
		5	81103-430-000	CAOUTCHOUC DE MONTAGE DE GARDE-BOUE AV.	2		
		6	81104-430-000	COLLIER DE MONTAGE DE GARDE-BOUE	2		
		•	7	61304-292-000	COLLIER DE FIXATION DE PHARE	3	SD
		•	8	64203-186-810	COLLIER D'APPUI DE PROFILAGE	1	SD
		9	801A0-KB7-800ZA	JEU DE GARDE-BOUE AR. *R-110*	1		F,SD
			80100-KB7-800ZA	GARDE-BOUE AR. *NH-24*	1		F,SD
			80100-KB7-800ZB	GARDE-BOUE AR. *NH-104M-U*	1		F,SD
		•	80100-KB8-830ZA	GARDE-BOUE AR. *R-110*	1		IT
		10	80101-KB7-800	COLLIER, 8X12	2		
		11	80102-KB7-800	CAOUTCHOUC DE MONTAGE	2		
		12	80108-KB7-800	COUVERCLE DE FAISSEAU ELECTRIQUE DE GARDE-BOUE AR.	1		
		13	80112-443-850	COLLIER	2		F,IT
		•	14	80200-KB7-810	BAVETTE A DE GARDE-BOUE AR.	1	SD
		•	15	80201-KB7-810	PLAQUE A DE GARDE-BOUE AR.	1	SD
		•	16	80300-KB7-840	BAVETTE B DE GARDE-BOUE AR.	1	SD
		•	17	80301-KB7-840	PLAQUE B DE GARDE-BOUE AR.	1	SD
			18	80400-KB7-820	APPUI DE REFLECTEUR	1	F,IT
		•	19	87511-323-870	ETIQUETTE DE PORTE-CASQUE	1	IT,SD

H 11

F-21-1

**Rear fender
(XL400Rc)**

**Garde-boue arrière
(XL400Rc)**

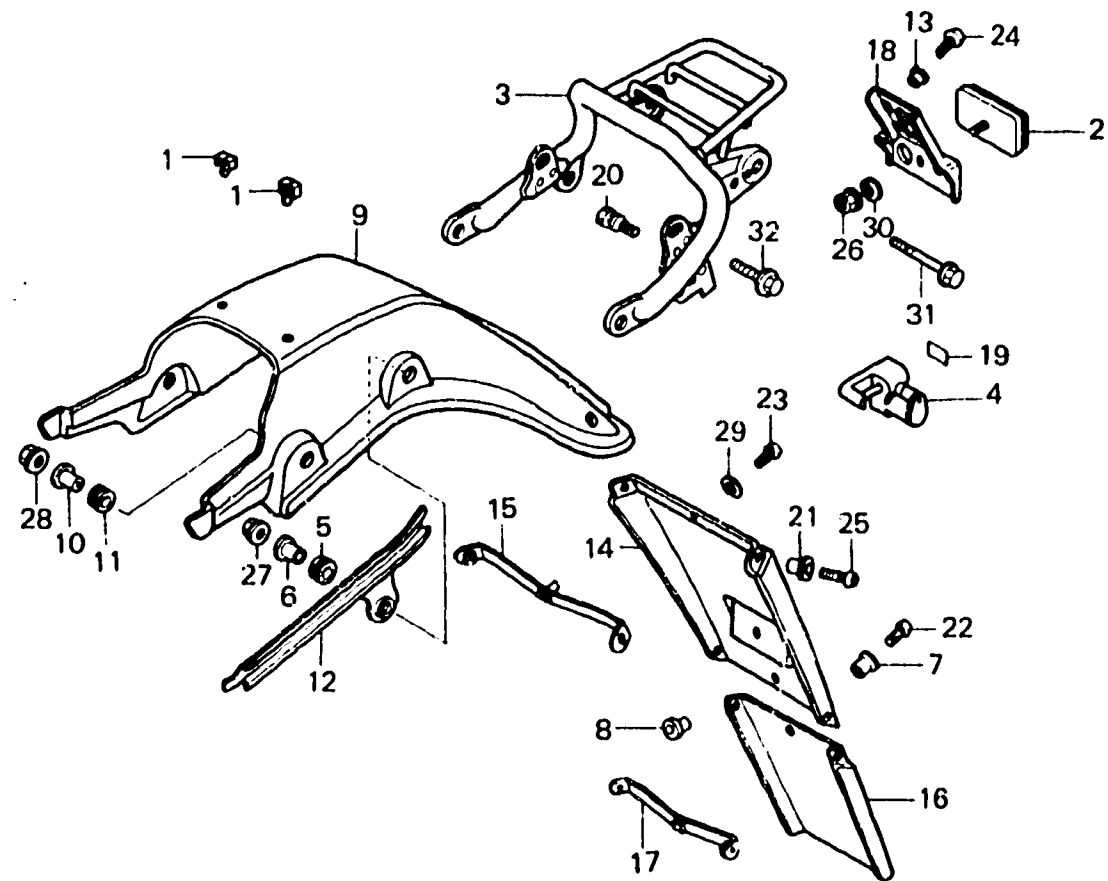

BMC4-27

Item d'entretien	T.D.R.	N° de réf.	N° de pièce	Description	N° de requis XL400 Se Rc	N° de série	Code de zone
		•	87511-415-820	ETIQUETTE DE PORTE-CASQUE (FRENCH)	1		F
			20	BOULON B SPECIAL, 6MM	2		
		•	21	COLLIER B DE FIXATION DE BOITIER DE FILTRE A AIR	2		SD
		•	22	93500-05018-0A	3		SD
		•	23	93500-06010	1		SD
		•	24	93500-06012	2		F,IT
		•	25	93500-06014	2		SD
			26	94050-05000	1		
			27	94050-06000	2		
			28	94050-08000	2		
		•	29	94101-08000	1		SD
			30	94111-05000	1		
			31	95700-06040-00	2		
			32	95700-08032-00	2		

H 12

F-22

**Winker
(XL400SB)**

**Clignotant
(XL400SB)**

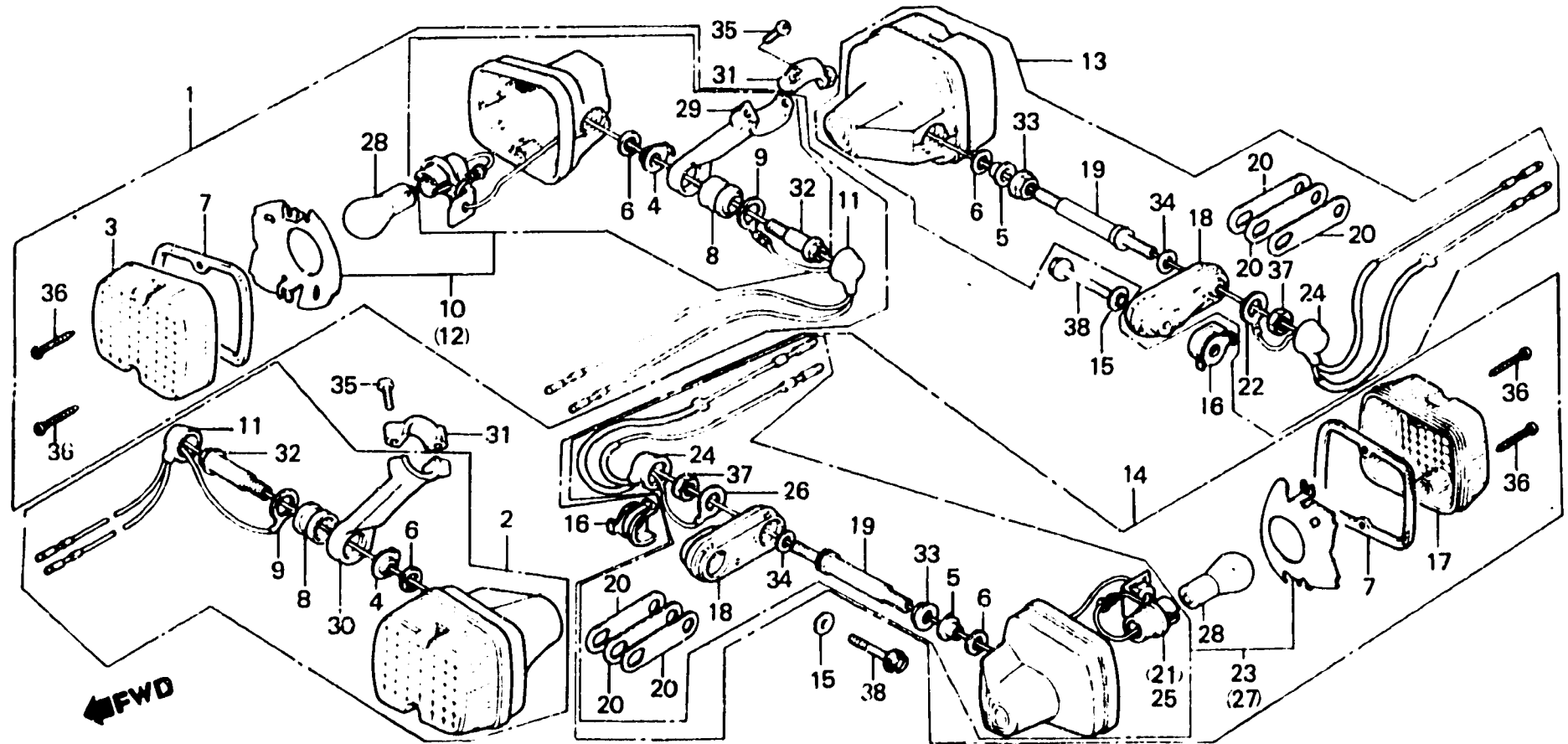

BKA7-42

Item d'entretien	T.D.R.	N° de réf.	N° de pièce	Description	N° de requis XL400		N° de série	Code de zone
					Sa	Rc		
JEU DE CLIGNOTANT AV. (AJOUTER 0,1 POUR CHAQUE.) (PIECES RELATIVES Y COMPRISES) (PIECES RELATIVES DECRITES CI- DESSOUS NON COMPRISES.)	0.2	1	33300-435-800	JEU DE CLIGNOTANT AV. D.		1		
		2	33350-135-800	JEU DE CLIGNOTANT AV. G.		1		
AMPOULE CLIGNOTANT (QUAND L'ENTRETIEN D'UNE UNITE COMPLETE EST REALISE, LE F.R.T. EST DE 0,2)	0.1	3	33402-428-871	LENTILLE DE CLIGNOTANT		2		
		4	33404-437-000	BUTEE DE CLIGNOTANT AV.		1		
		5	33405-428-003	COLLIER DE BASE DE CLIGNOTANT		2		
		6	33408-428-003	JOINT		4		
		7	33407-428-003	JOINT DE LENTILLE		4		
		8	33408-435-000	CAOUTCHOUC DE MONTAGE CLIGNOTANT AV.		2		
		9	33415-428-010	FIL DE MASSE DE CLIGNOTANT		2		
		10	33420-435-800	BASE COMP. CLIGNOTANT AV. D.		1		
		11	33425-428-003	COUVERCLE DE FIL DE CLIGNOTANT		2		
		12	33470-435-800	BASE COMP. CLIGNOTANT AV. G.		1		
		13	33500-435-800	JEU DE CLIGNOTANT AR. D.		1		
		14	33550-435-800	JEU DE CLIGNOTANT AR. G.		1		
		15	33601-428-000	RONDELLE DE CLIGNOTANT AR.		2		
		16	33602-435-000	APPUI DE CLIGNOTANT AR.		2		
		17	33602-443-811	LENTILLE DE CLIGNOTANT		2		
		18	33604-428-000	CAOUTCHOUC DE CLIGNOTANT AR.		2		
		19	33605-435-000	BOULON DE CLIGNOTANT AR.		2		
		20	33607-428-010	RESSORT DE CLIGNOTANT AR.		6		
		21	33610-428-871	DOUILLE COMP. AR. D.		1		
		22	33615-428-000	FIL DE MASSE DE CLIGNOTANT D.		1		
		23	33620-435-800	BASE COMP. CLIGNOTANT AR. D.		1		
		24	33625-428-000	COUVERCLE DE FIL DE CLIGNOTANT		2		
		25	33660-428-871	DOUILLE COMP. AR. G.		1		
		26	33665-428-000	FIL DE MASSE DE CLIGNOTANT G.		1		

H 13

F-22

Winker
(XL400SB)

Clignotant
(XL400SB)

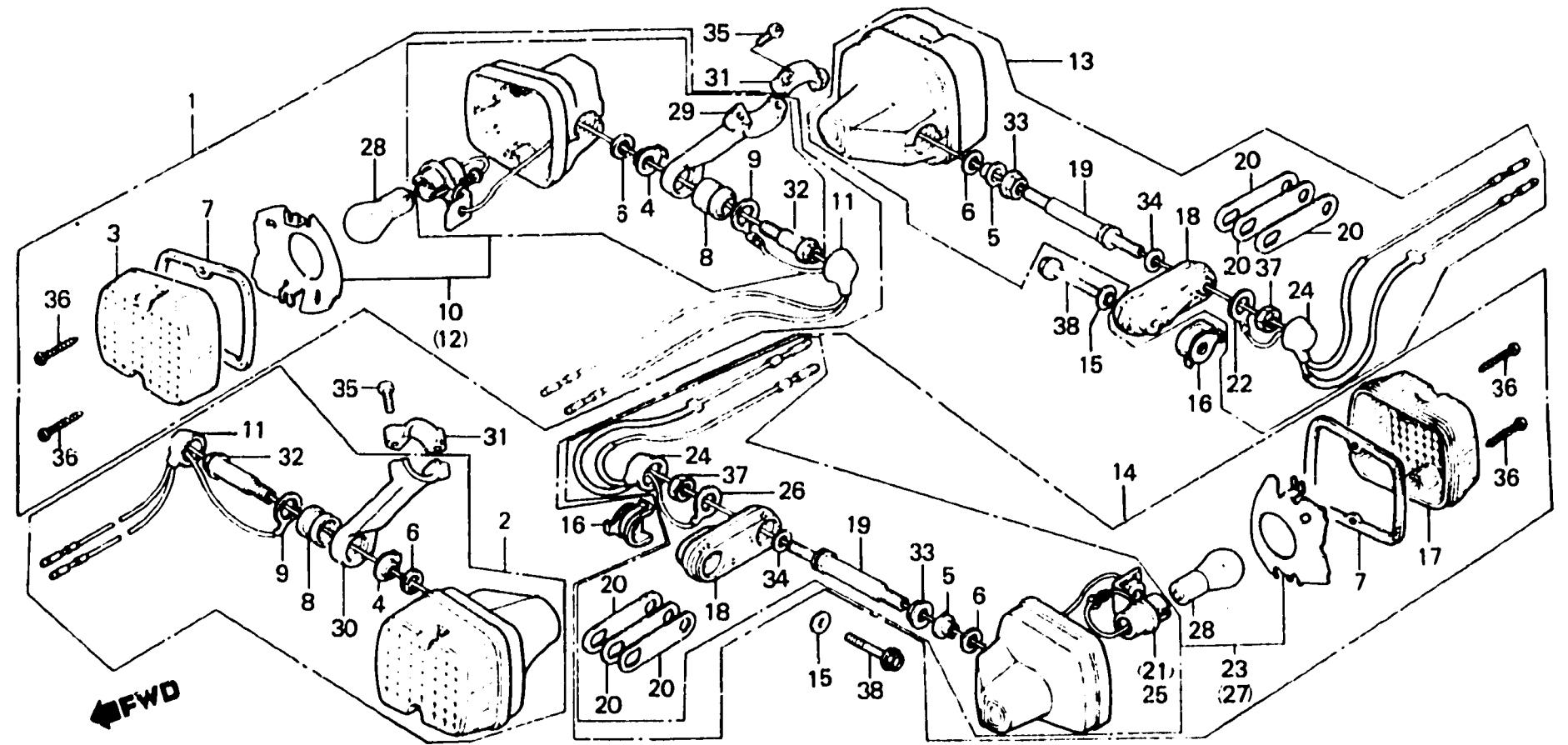

BKA7-42

Item d'entretien	T.D.R.	N° de réf.	N° de pièce	Description	N° de requis XL400		N° de série	Code de zone
					Se	Rc		
		27	33670-435-600	BASE COMP. CLIGNOTANT AR. G.		1		
		28	34905-399-611	AMPOULE CLIGNOTANT (LOCAL PROCUREMENT PART)		4		
		29	53101-428-000	SUPPORT DE CLIGNOTANT AV. D.		1		
		30	53102-428-000	SUPPORT DE CLIGNOTANT AV. G.		1		
		31	53103-428-000	SUPPORT D'APPUI DE CLIGNOTANT		2		
		32	90129-428-000	BOULON DE FIXATION		2		
		33	90201-428-003	ECROU DE BRIDE, 10MM		2		
		34	90528-329-690	RONDELLE, 10.2X20		2		
		35	93500-05016-0A	VIS A TETE CYLINDRIQUE, 5X16		4		
		36	93901-24610	VIS AUTO-TARAUDEUSE, 4X25		8		
		37	94002-10000-0S	ECROU HEX., 10MM		2		
		38	95700-06060-00	BOULON DE BRIDE, 6X60		2		

H 14

F-22-1

**Winker
(XL400Rc)**

**Clignotant
(XL400Rc)**

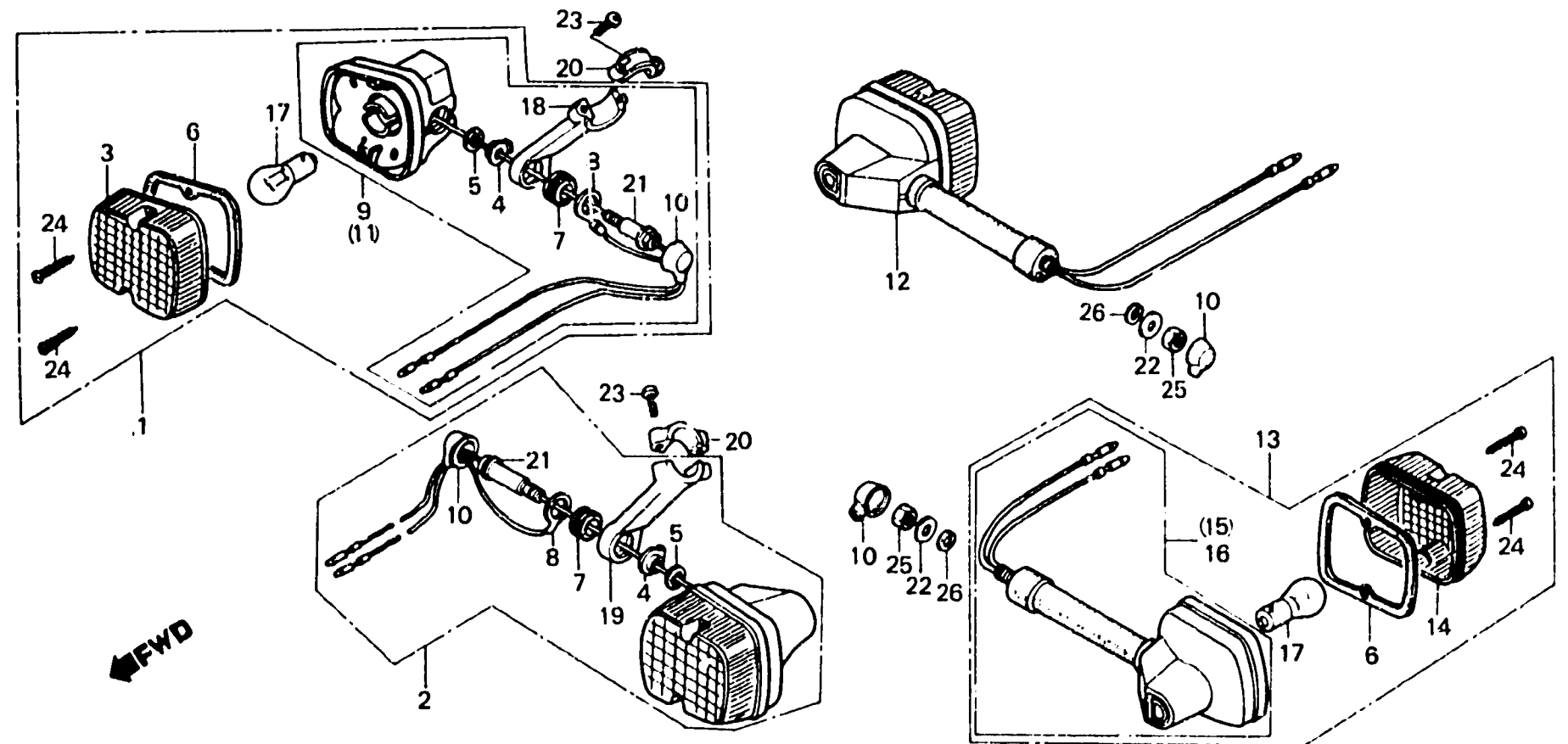

BMC4 - 28

Item d'entretien	T.D.R.	N° de réf.	N° de pièce	Description	N° de requis		N° de série	Code de zone
					XL400	Rc		
JEU DE CLIGNOTANT AV. (AJOUTER 0,1 POUR CHAQUE.) (PIECES RELATIVES Y COMPRISES) (PIECES RELATIVES DECRITES CI-DESSOUS NON COMPRISES.)	0.2	• 1	33300-MC4-601	JEU DE CLIGNOTANT AV. D.	1			
		• 2	33350-MC4-601	JEU DE CLIGNOTANT AV. G.	1			
AMPOULE (QUAND L'ENTRETIEN D'UNE UNITE COMPLETE EST REALISE, LE F.R.T. EST DE 0,2)	0.1	• 3	33402-428-671	LENTILLE DE CLIGNOTANT	2			F,SD
		• 4	33402-428-672	LENTILLE DE CLIGNOTANT	2			IT
		• 5	33404-437-000	BUTEE DE CLIGNOTANT AV.	2			
		• 6	33406-428-003	JOINT	2			
		• 7	33407-428-003	JOINT DE LENTILLE	4			
		• 8	33408-KB7-000	CAOUTCHOUC DE MONTAGE	2			
		• 8	33415-428-010	FIL DE MASSE DE CLIGNOTANT	2			
		• 9	33420-MC4-601	BASE COMP. CLIGNOTANT AV. D.	1			
		• 10	33425-428-003	COUVERCLE DE FIL DE CLIGNOTANT	4			
		• 11	33470-MC4-601	BASE COMP. CLIGNOTANT AV. G.	1			
		• 12	33500-MC4-601	JEU DE CLIGNOTANT AR. D.	1			
		• 13	33550-MC4-601	JEU DE CLIGNOTANT AR. G.	1			
		• 14	33602-443-611	LENTILLE DE CLIGNOTANT	2			F,SD
		• 15	33602-443-612	LENTILLE DE CLIGNOTANT	2			IT
		• 16	33620-MC4-601	BASE COMP. CLIGNOTANT AR. D.	1			
		• 17	33670-MC4-601	BASE COMP. CLIGNOTANT AR. G.	1			
		• 18	34908-634-611	AMPOULE (12V21W)	4			
		• 19	53101-KB7-000	SUPPORT DE CLIGNOTANT AV. D.	1			
		• 20	53102-KB7-000	SUPPORT DE CLIGNOTANT AV. G.	1			
		• 21	53103-428-000	SUPPORT D'APPUI DE CLIGNOTANT	2			
		• 22	90129-428-000	BOULON DE FIXATION	2			
		• 23	90202-KB7-000	RONDELLE SPECIALE, 10MM	2			
		• 24	93500-05016-0A	VIS A TETE CYLINDRIQUE, 5X16	4			
		• 25	93901-24610	VIS AUTO-TARAUSEUSE, 4X25	8			
		• 26	94002-10080-0S	ECROU HEX., 10MM	2			

1985.01.20

F

H14

H 15

F-22-1

**Winker
(XL400Rc)**

**Clignotant
(XL400Rc)**

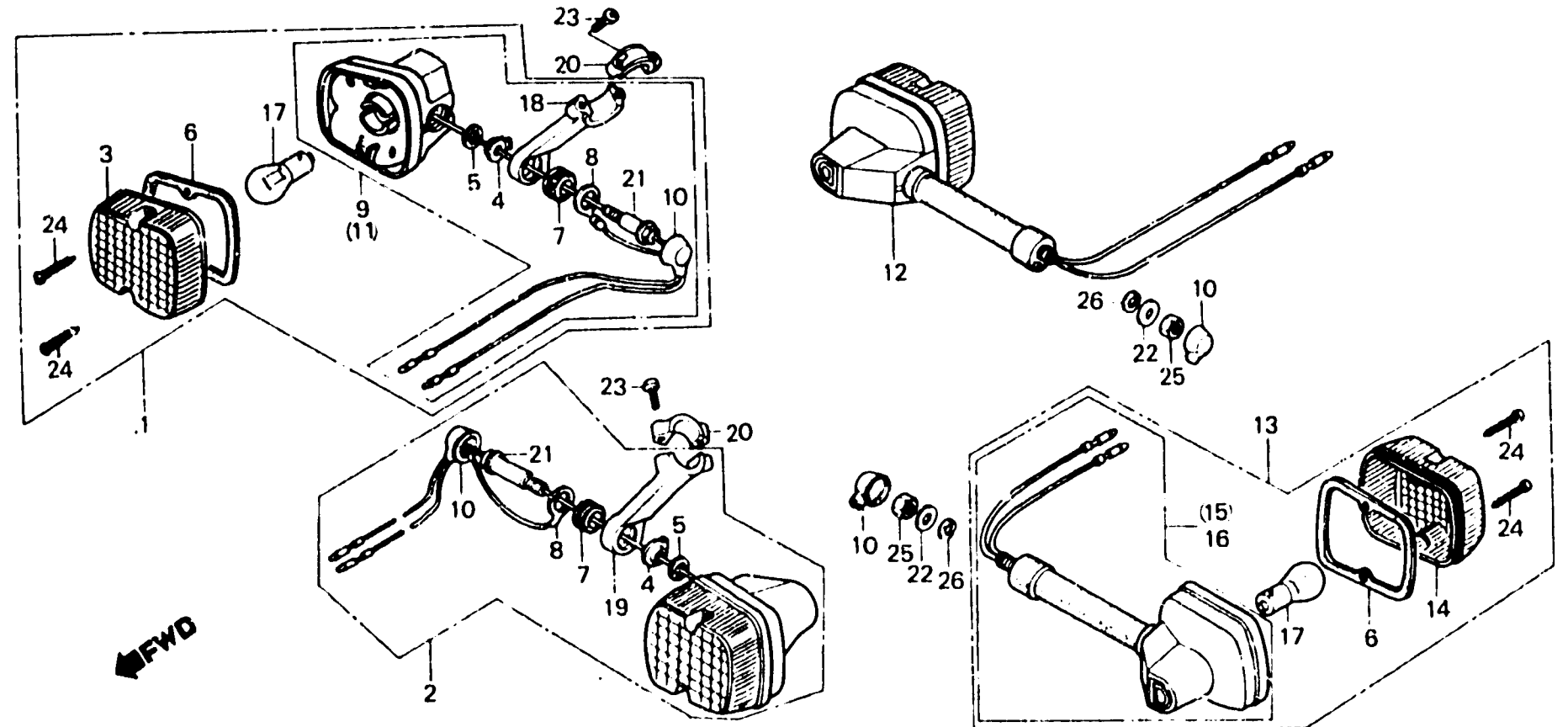

BMC4 - 28

Item d'entretien	T.D.R.	N° de réf.	N° de pièce	Description	N° de requis XL400 Sa Rc	N° de série	Code de zone
		26	94111-10700	RONDELLE ELASTIQUE, 10MM	2		

H 16

F-23

**Taillight
(XL400SB)**

**Feu arrière
(XL400SB)**

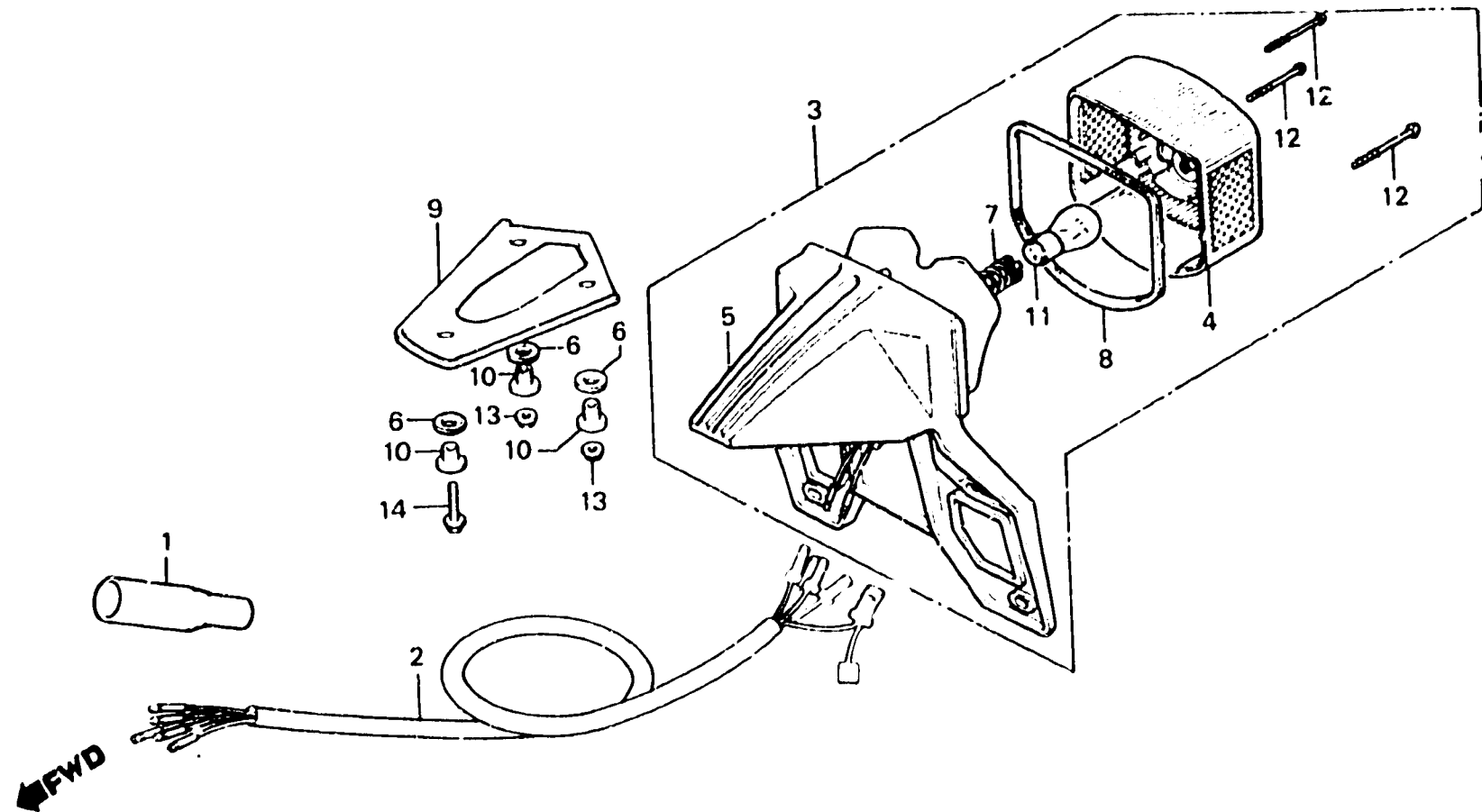

BKA7 - 43A

Item d'entretien	T.D.R.	N° de réf.	N° de pièce	Description	N° de requis XL400		N° de série	Code de zone
					Sa	Rc		
FIL AUXILIAIRE DE FEU AR.	0.3	1	32108-046-750	COUVERCLE D'ACCOUPEMENT	1			
ENS. FEU AR.	0.2	2	32200-428-000	FAISCEAU ELECTRIQUE	1			
• DOUILLE COMP. FEU AR.		3	33700-428-940	FIL AUXILIAIRE DE FEU AR.	1			
• FIL COMP. FEU AR.		4	33702-443-611	ENS. FEU AR.	1			
AMPOULE DE FEU STOP ET AR.	0.1	5	33703-428-911	LENTILLE DE FEU AR.	1			
		6	33704-435-000	DOUILLE COMP. FEU AR.	1			
		6	33704-435-000	CAOUTCHOUC DE GARDE-BOUE DE FEU AR.	3			
		7	33705-147-671	FIL COMP. FEU AR. (STANLEY)	1			
		8	33709-092-671	JOINT DE LENTILLE DE FEU AR.	1			
		9	33712-435-000	CAOUTCHOUC DE SIEGE DE BASE	1			
		10	33713-435-000	COLLIER DE FEU AR.	3			
		11	34905-149-611	AMPOULE DE FEU STOP ET AR.	1			
		12	90147-428-003	VIS AUTO-TARAUDEUSE, 4X75	3			
		13	94050-08000	ECROU DE BRIDE, 6MM	2			
		14	95700-08028-00	BOULON DE BRIDE, 6X28	1			

I 1

F-23-1

Taillight
(XL400Rc)

Feu arrière
(XL400Rc)

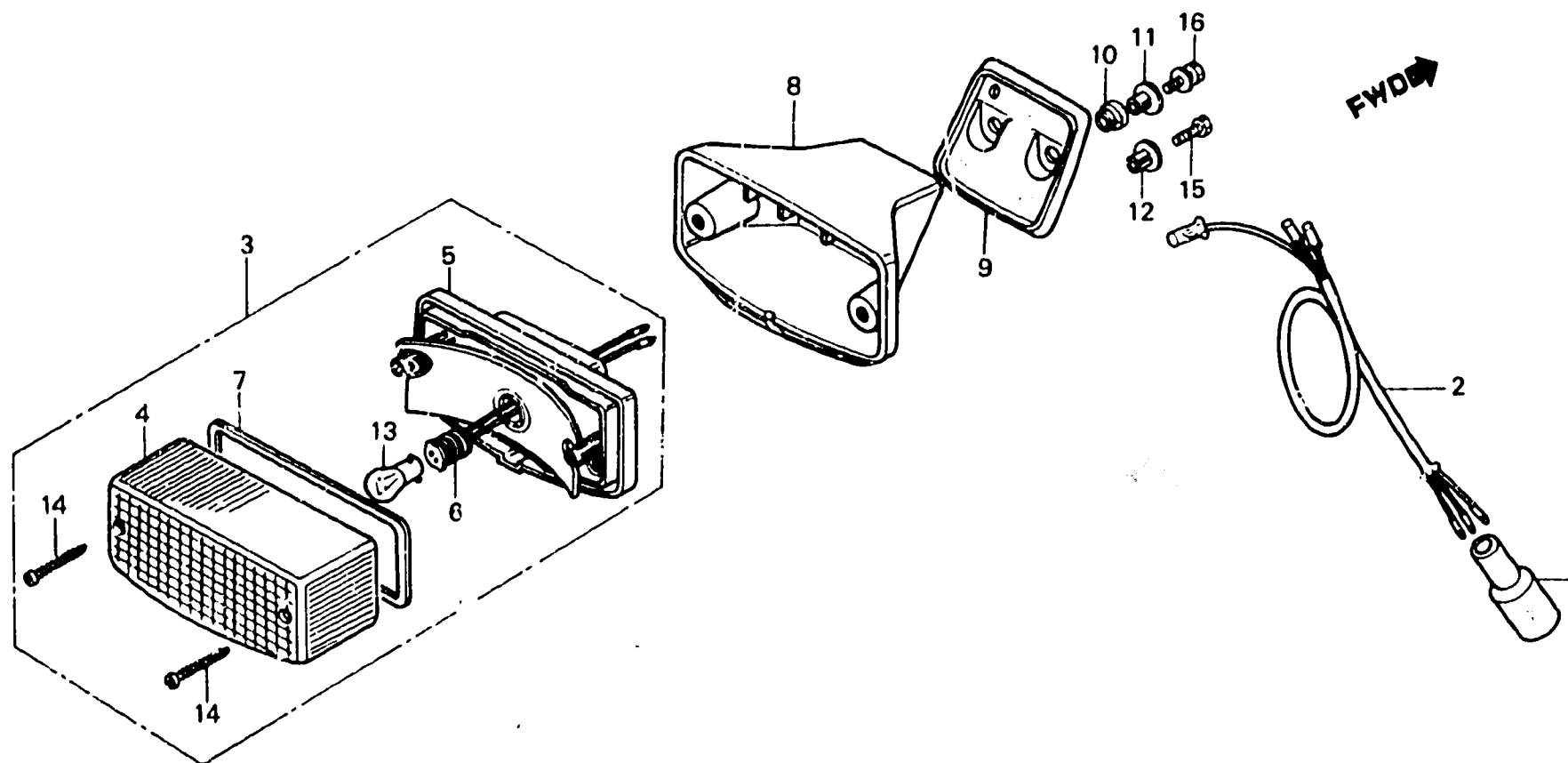

BMC4 - 30

Item d'entretien	T.D.R.	N° de réf.	N° de pièce	Description	N° de requis XL400 Sb Rc	N° de série	Code de zone
FIL AUXILIAIRE DE FEU AR.	0.3	1	32108-048-000	COUVERCLE D'ACCOUPLMENT	1		
UNITE DE FEU AR.	0.2			FAISCEAU ELECTRIQUE			
• DOUILLE COMP. FEU AR.		2	32200-MC4-800	FIL AUXILIAIRE DE FEU AR.	1		F,SD
• FIL COMP. FEU AR.			32200-428-000	FIL AUXILIAIRE DE FEU AR.	1		IT
• SUPPORT DE FEU AR.		3	33701-MC4-801	UNITE DE FEU AR. (STANLEY)	1		
BOMBILLO DE FEU AR.	0.1	4	33702-KB7-003	LENTILLE DE FEU AR. (STANLEY)	1		
		5	33703-MC4-601	DOUILLE COMP. FEU AR.	1		
		6	33708-147-003	FIL COMP. FEU AR.	1		
		7	33709-KB7-003	JOINT DE LENTILLE DE FEU AR.	1		
		8	33712-MC4-611	SUPPORT DE FEU AR.	1		
		9	33713-MC4-610	SIEGE DE SUPPORT DE FUE AR.	1		
		10	33714-MC4-610	CAOUTCHOUC DE SUPPORT DE FEU	2		
				AR.			
		11	33715-MC4-610	COLLIER D'INSTALLATION DE FEU	2		
				AR.			
		12	33719-KB7-000	COLLIER DE JOINT DE FEU AR.	2		
		13	34908-447-711	BOMBILLO DE FEU AR. (12V21/5W)	1		
		14	90105-G/7-003	VIS AUTO-TARAUEUSE, 4X40	2		
		15	92000-05020-0A	BOULON HEX., 5X20	2		
		16	93893-05018-00	VIS A TETE A RONDELLE, 5X18	2		

I 2

F-24

Wire harness • C.D.I. unit • Ignition coil
(XL400Sb)

Faisceau électrique • Unité de C.D.I. •
Bobine d'allumage
(XL400Sb)

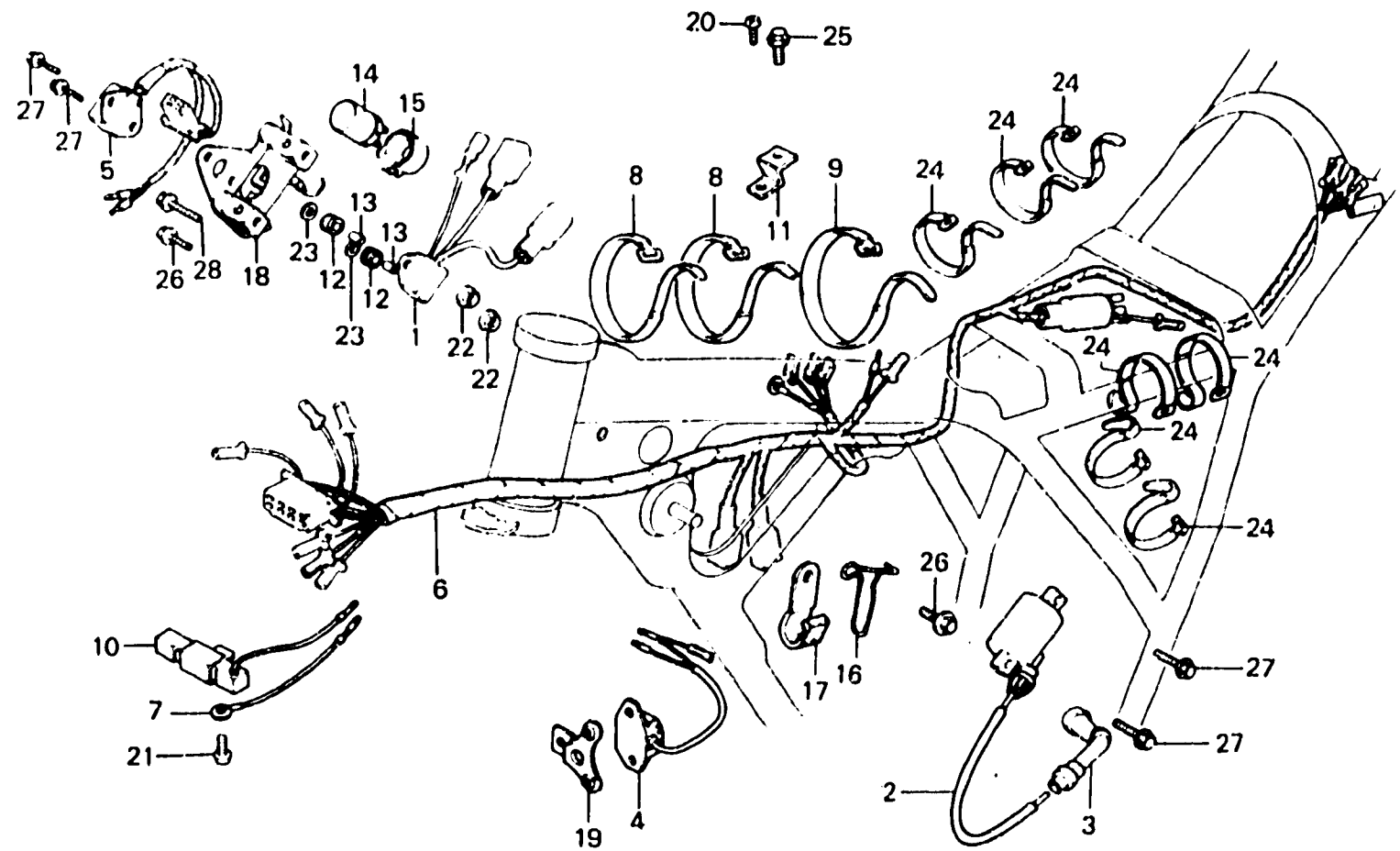

BKA7-44

Item d'entretien	T.D.R.	N° de réf.	N° de pièce	Description	N° de requis XL400		N° de série	Code de zone
					Sa	Rc		
UNITE DE C.D.I.	0.2	1	30400-429-000	UNITE DE C.D.I.	1			
• ENS. BOBINE, ALLUMAGE		2	30500-428-013	ENS. BOBINE, ALLUMAGE	1			
• REGULATEUR COMP.		3	30700-429-000	ENS. CHAPEAU A D'ANTI-PARASITE	1			
• RECTIFICATEUR COMP. REGULATEUR		4	31600-428-630	REGULATEUR COMP.	(1)			
• ENS. RESISTANCE		5	31600-435-000	RECTIFICATEUR COMP. REGULATEUR	1			
• RELAIS COMP. CLIGNOTANT				COMPTEUR				
FAISCEAU ELECTRIQUE	0.8	6	32100-435-760	FAISCEAU ELECTRIQUE	1			
SUPPORT EQUIPEMENT ELECTRIQUE	0.3	7	32102-428-630	FIL DE MASSE DE REGULATEUR	1			
		8	32161-399-000	BANDE DE CABLE	2			
		9	32161-402-000	BANDE DE CABLE	1			
		10	35400-428-631	ENS. RESISTANCE	1			
		11	35401-435-760	APPUI DE RESISTANCE	1			
		12	36043-657-000	ANNEAU DE FAISCEAU ELECTRIQUE	2			
		13	37243-371-008	COLLIER D'INSTALLATION DE	2			
		14	38301-399-602	RELAIS COMP. CLIGNOTANT	1			
		15	38306-292-000	CAOUTCHOUC D'AMORTISSEUR DE CENTRALE CLIGNOTANTE	1			
		16	45464-428-610	AGRAFE DE CABLE	1			
		17	45464-435-760	AGRAFE A DE FAISCEAU ELECTRIQUE	1			
		18	50300-435-000	SUPPORT EQUIPEMENT ELECTRIQUE	1			
		19	61311-435-890	APPUI DE REGULATEUR	(1)			
		20	93500-08010-0A	VIS A TETE CYLINDRIQUE, 6X10	1			
		21	93500-08012-00	VIS A TETE CYLINDRIQUE, 6X12	1			
		22	94050-08000	ECROU DE BRIDE, 6MM	2			
		23	94101-08000	RONDELLE PLATE, 6MM	2			
		24	95014-61100	BANDE A1 DE CABLE	7			
		25	95700-08010-00	BOULON DE BRIDE, 6X10	1			

I 3

F-24

Wire harness • C.D.I. unit • Ignition coil
(XL400SB)

Faisceau électrique • Unité de C.D.I. •
Bobine d'allumage
(XL400SB)

← FWD

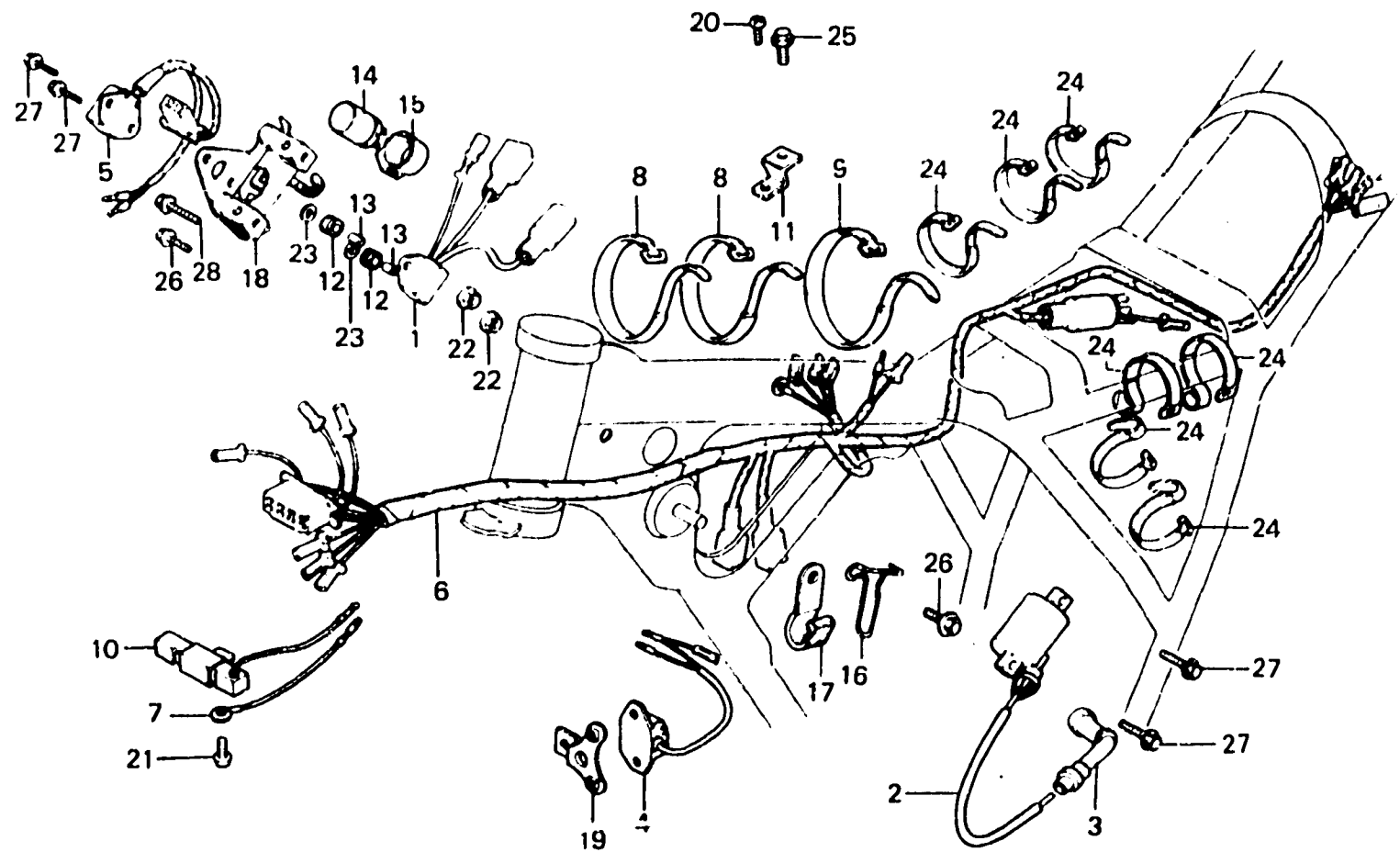

BKA7-4

Item d'entretien	T.D.R.	N° de réf.	N° de pièce	Description	N° de requis XL400 Sb Rc	N° de série	Code de zone
		26	95700-08012-00	BOULON DE BRIDE, 6X12	3		
		27	95700-08018-00	BOULON DE BRIDE, 6X18	5		
		28	95700-08022-00	BOULON DE BRIDE, 6X22	1		

I 4

F-24-1

Wire harness • C.D.I. unit • Ignition coil
(XL400Rc)

Faisceau électrique • Unité de C.D.I. •
Bobine d'allumage
(XL400Rc)

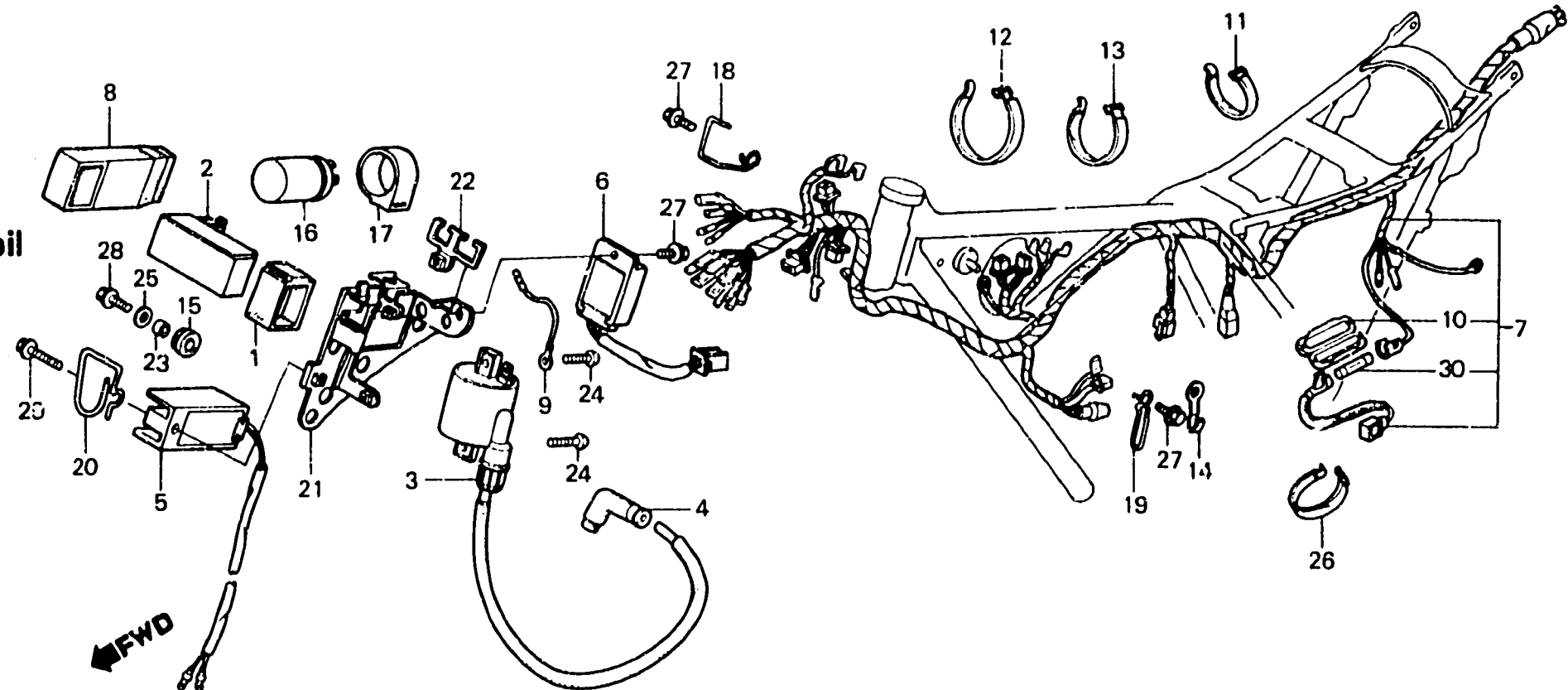

BMC4 - 18

Item d'entretien	T.D.R.	N° de réf.	N° de pièce	Description	N° de requis XL400 Sa Rc	N° de série	Code de zone
UNITE DE C.D.I.	0.3	1	30401-KB4-000	COUSSIN D'UNITE DE C.D.I.	1		
• ENS. BOBINE, ALLUMAGE		2	30410-KB8-003	UNITE DE C.D.I.	1		
• REGULATEUR COMP.		3	30500-KB7-003	ENS. BOBINE, ALLUMAGE (TOYO)	1		
• RECTIFICATEUR COMP. GEGULATEUR		• 4	30700-MA0-153	ENS. CHAPEAU D'ANTI-PARASITE	1		
FAISCEAU ELECTRIQUE	0.6	5	31400-KB7-008	REGULATEUR COMP.	1		
RELAIS COMP. CLIGNOTANT	0.2	6	31600-MC4-000	RECTIFICATEUR COMP. GEGULATEUR	1		
		7	32100-MC4-000	FAISCEAU ELECTRIQUE	1		
		8	32102-KB7-000	COUVERCLE D'ACCOUPLMENT DE C.D.I.	1		
		9	32111-KB7-000	FIL AUXILIAIRE A	1		
		10	32111-230-000	BOITIER DE CONTACTEUR DE FUSIBLE	1		
		11	32161-MA0-000	BANDE DE CABLE	2		
		12	32161-399-000	BANDE DE CABLE	1		
		13	32161-402-000	BANDE DE CABLE	1		
		14	32810-MC4-000	AGRAFE DE FIL	1		
		15	32983-028-000	ANNEAU DE FAISCEAU ELECTRIQUE	2		
		16	38301-415-004	RELAIS COMP. CLIGNOTANT (MITSUBA)	1		
		17	38306-292-000	CAOUTCHOUC D'AMORTISSEUR DE CENTRALE CLIGNOTANTE	1		
		18	45463-MC4-000	AGRAFE A DE CABLE	1		
		19	45464-MC4-000	AGRAFE B DE CABLE	1		
		20	45466-MC4-000	GRIFFE DE CABLE D'EMBRAYAGE	1		
		21	50300-MC4-000	SUPPORT EQUIPEMENT ELECTRIQUE	1		
		22	50301-MC4-000	PLAQUE D'ACCOUPLMENT	1		
		• 23	66181-706-000	COLLIER D'ECARTEMENT,	2		
		24	93500-05016-0A	VIS A TETE CYLINDRIQUE, 5X16	2		

I 5

F-24-1

**Wire harness • C.D.I. unit • Ignition coil
(XL400Rc)**

**Faisceau électrique • Unité de C.D.I. •
Bobine d'allumage
(XL400Rc)**

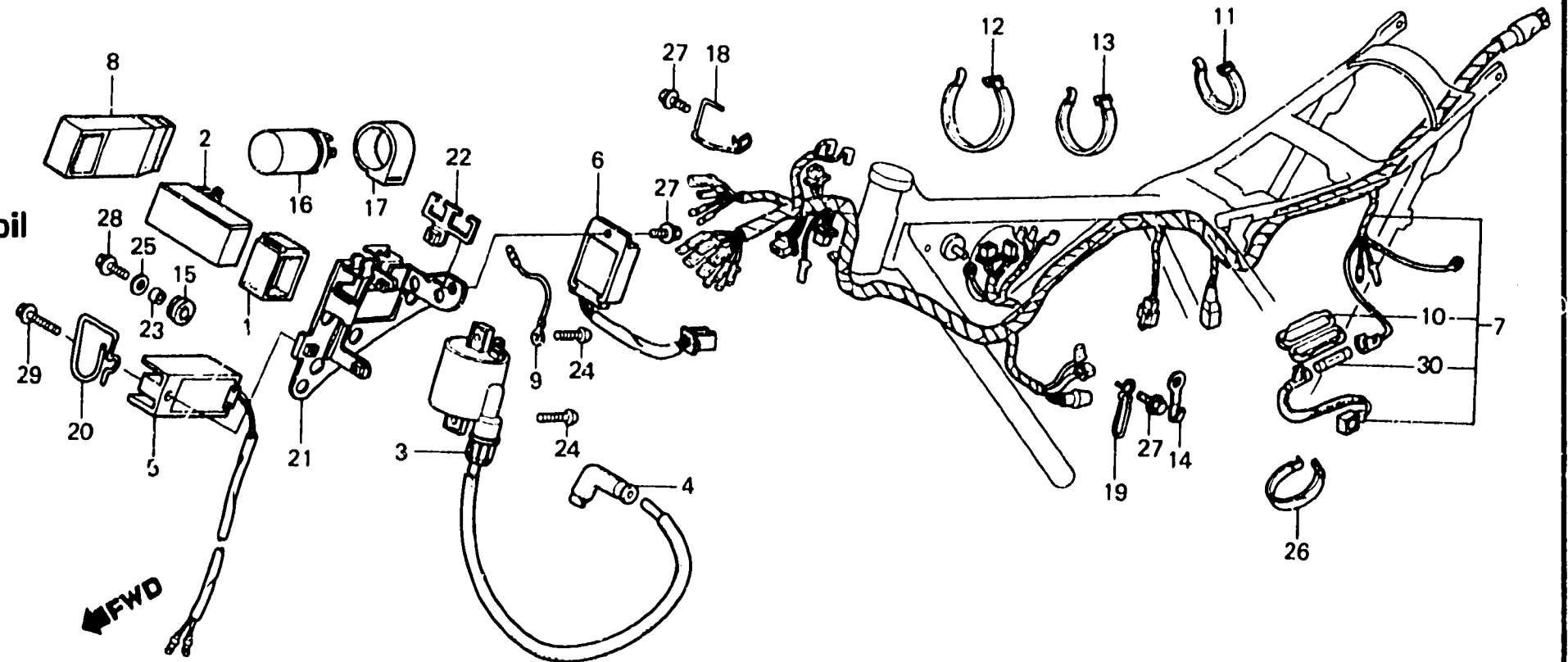

BMC4 - 18

Item d'entretien	T.D.F.	N° de réf.	N° de pièce	Description	N° de requis XL400 Se Rc	N° de série	Code de zone
		25	94103-08000	RONDELLE PLATE, 6MM	2		
		26	95014-61100	BANDE A1 DE CABLE	4		
		27	95700-08012-00	BOULON DE BRIDE, 6X12	3		
		28	95700-08016-00	BOULON DE BRIDE, 6X16	2		
		29	95700-08028-00	BOULON DE BRIDE, 6X28	1		
		30	98200-11000	FUSIBLE A (10A)	1		

I 6

F-25

Battery
(XL400Sb)

Batterie
(XL400Sb)

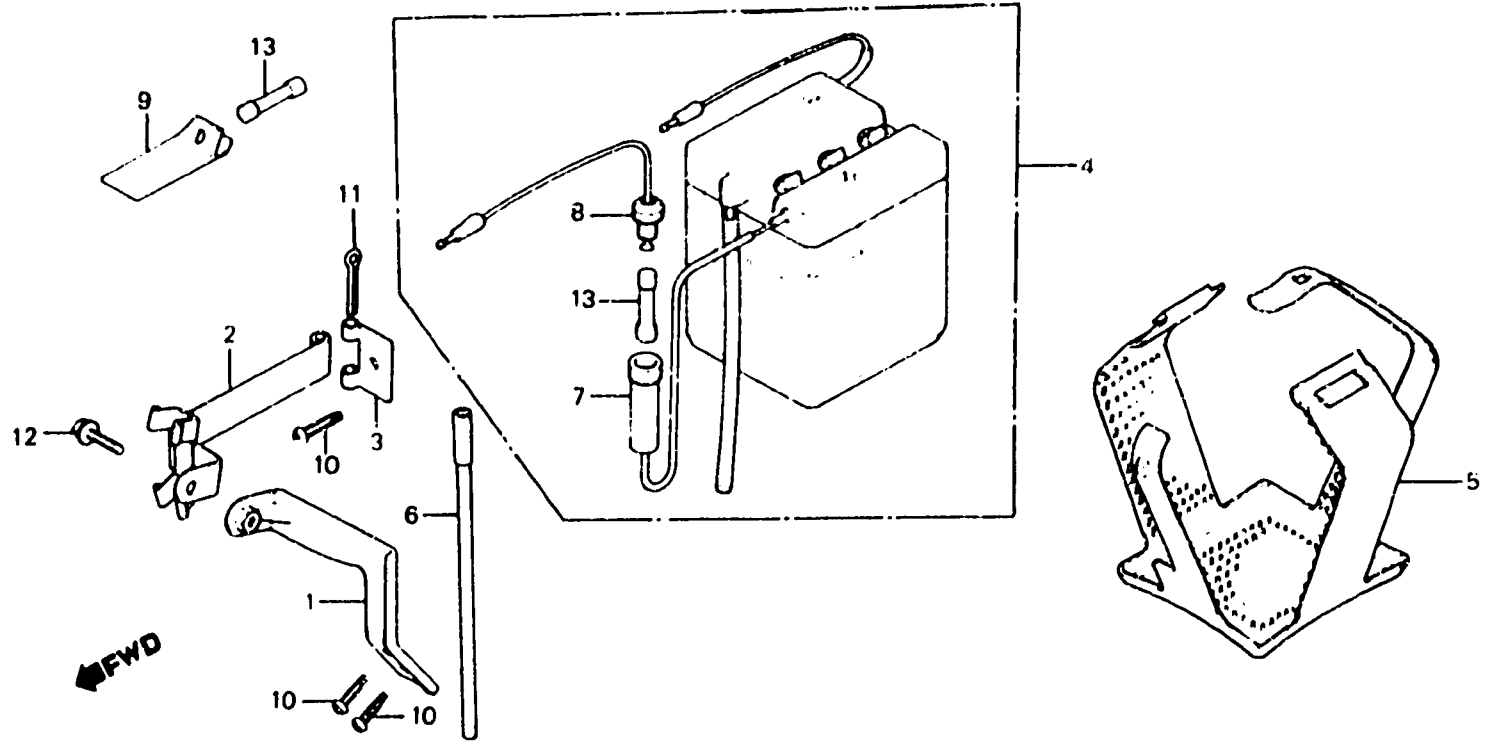

BKA7-45

Item d'entretien	T.D.R.	N° de réf.	N° de pièce	Description	N° de requis		N° de série	Code de zone
					XL400	Sa Rc		
CHARNIERE A DE BATTERIE • CHARNIERE B DE BATTERIE • BATTERIE	0.1	1	17233-435-730	CHARNIERE A DE BATTERIE	1			
		2	17234-435-000	CHARNIERE B DE BATTERIE	1			
		3	17235-435-000	CHARNIERE C DE BATTERIE	1			
		4	31500-437-751	BATTERIE (8N4)	1			
		5	31502-086-007	BANDE DE MONTAGE DE BATTERIE	1			
		6	31502-435-780	TUYAU DE RESPIRATION DE BATTERIE	1			
		7	32106-437-300	CONTACTEUR A, FUSIBLE (YUASA)	1			
		8	32112-041-008	CONTACTEUR B, FUSIBLE (YUASA)	1			
		9	38205-435-000	SUPPORT DE FUSIBLE DE SECOURS	1			
		10	93901-34320	VIS AUTO-TARAUDEUSE, 4X12	3			
		11	94201-40450	GOUILLE FENDUE, 4.0X45	1			
		12	95700-06012-00	BOULON DE BRIDE, 6X12	1			
		13	98200-11000	FUSIBLE A (10A)	2			

I 7

F-25-1

Battery
(XL400Rc)

Batterie
(XL400Rc)

← FWD

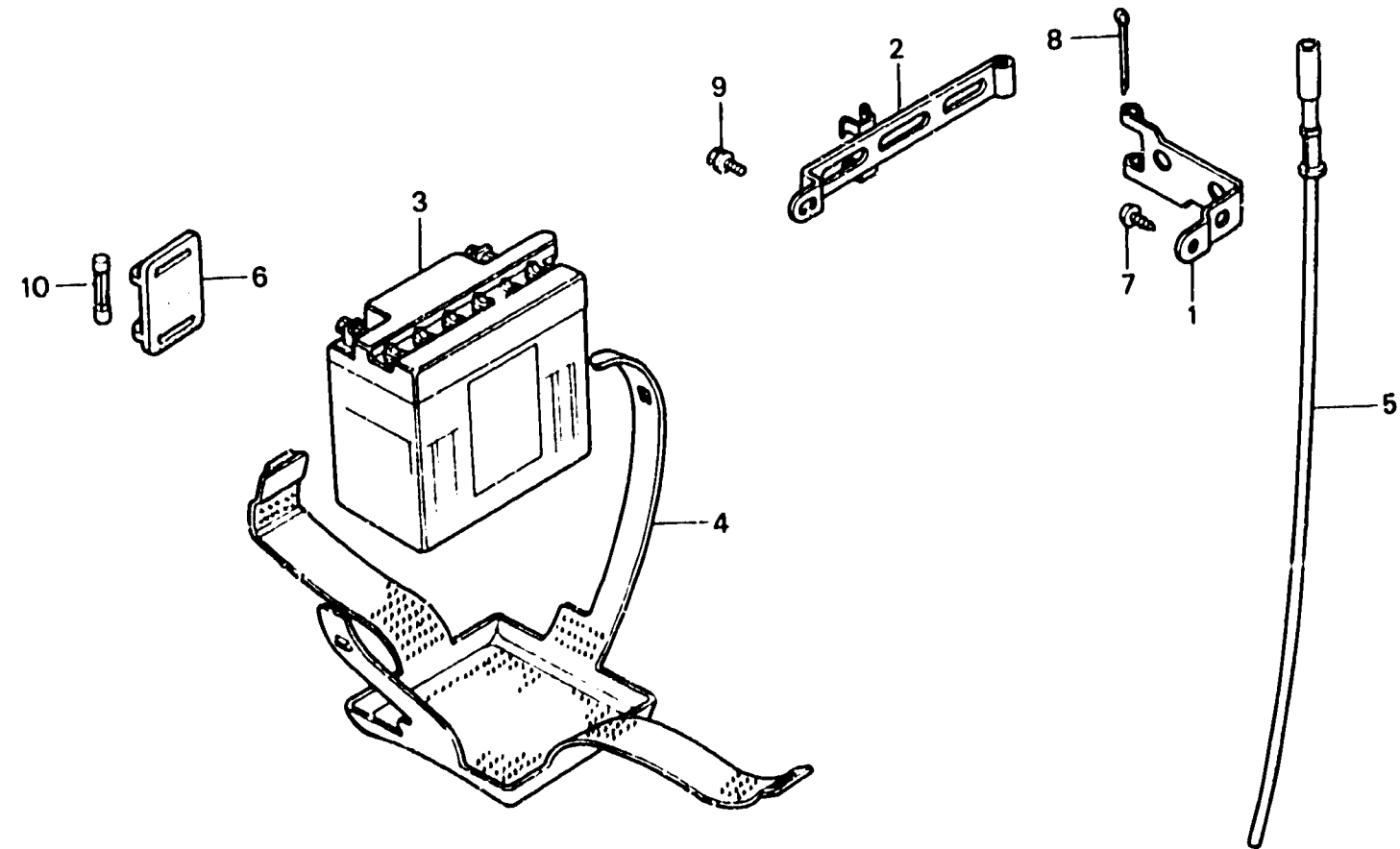

BMC4-19

Item d'entretien	T.D.R.	N° de réf.	N° de pièce	Description	N° de requis XL400		N° de série	Code de zone
					Sa	Rc		
CHARNIERE A DE BATTERIE • CHARNIERE B DE BATTERIE • BATTERIE	0.1	1	17233-MC4-000	CHARNIERE A DE BATTERIE		1		
		2	17234-MC4-000	CHARNIERE B DE BATTERIE		1		
		3	31500-MC4-721	BATTERIE (YB3L-A)		1		
		4	31502-KB7-003	BANDE DE MONTAGE DE BATTERIE		1		
		5	31503-KB7-000	TUYAU DE RESPIRATION DE BATTERIE		1		
			6	38205-115-000	BOITE A FUSIBLES		1	
			7	93903-36220	VIS AUTO-TARAUDEUSE, 6X16		1	
			8	94201-30400	GOUPILLE FENDUE, 3.0		1	
			9	95700-06010-00	BOULON DE BRIDE, 6X10		1	
			10	98200-11000	FUSIBLE A (10A)		1	

I 8

F-26

Frame body
(XL400SB)

Cadre
(XL400SB)

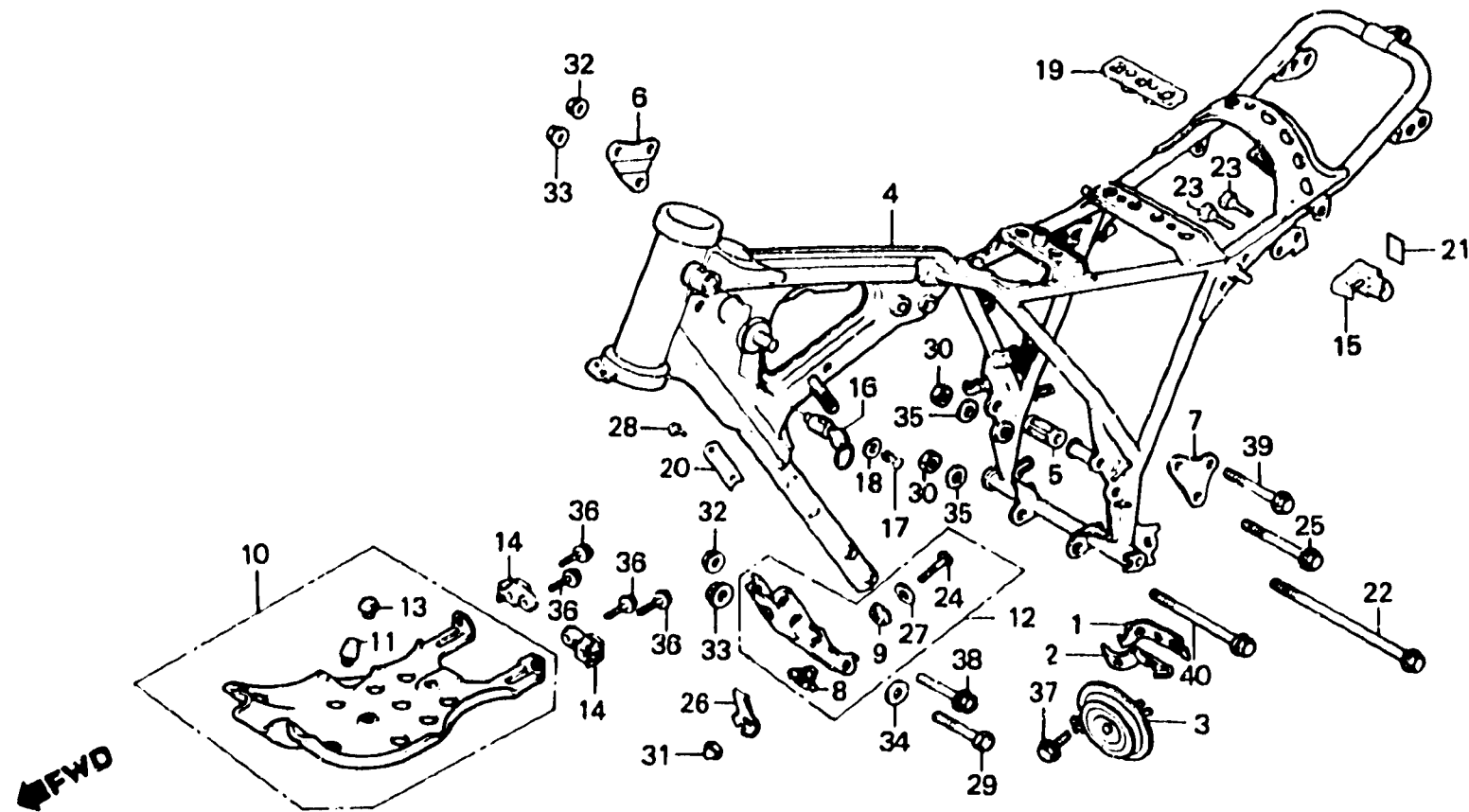

BKA7-46A

Item d'entretien	T.D.R.	N° de réf.	N° de pièce	Description	N° de requis XL400 Se Rc	N° de série	Code de zone
• AVERTISSEUR SONORE COMP.	0.1	1	38101-428-830	BANDE A D'AVERTISSEUR	1		
• ANTIVOL DE DIRECTION COMP.		2	38102-428-830	BANDE B D'AVERTISSEUR	1		
CORPS COMP. CADRE	6.0	3	38110-437-941	AVERTISSEUR SONORE COMP.	1		
PLAQUE DE DERAPAGE	0.2	4	50100-435-760ZA	CORPS COMP. CADRE *NH-1*	1		
• SUSPENSION MOTEUR AV.		5	50130-429-000	COLLIER DE SUSPENSION MOTEUR	1		
• ENS. PORTE-CASQUE		6	50138-KA7-000ZA	PLAQUE SUPERIEURE D. DE SUSPENSION MOTEUR *NH-1*	1		
		7	50139-KA7-000ZA	PLAQUE SUPERIEURE G. DE SUSPENSION MOTEUR *NH-1*	1		
		8	50325-428-000	MONTAGE A DE DERAPAGE	1		
		9	50326-428-000	MONTAGE B DE DERAPAGE	1		
		10	50351-428-000	PLAQUE DE DERAPAGE	1		
		11	50352-428-000	CAOUTCHOUC A DE BUTEE	2		
		12	50353-428-000ZA	SUSPENSION MOTEUR AV. *NH-1*	1		
		13	50354-428-000	CAOUTCHOUC B DE BUTEE	2		
		14	50361-428-600	CAOUTCHOUC DE MONTAGE DE PLAQUE DE DERAPAGE	2		
		15	50710-382-871	ENS. PORTE-CASQUE	1		
		16	53600-404-810	ANTIVOL DE DIRECTION COMP.	1		
		17	53603-051-000	RIVET, 4.1MM	1		
		18	53604-098-940	RONDELLE, 4.5MM	1		
		19	77208-429-000	COUSSIN C DE SIEGE	1		
		20	87501-KA7-300	PLAQUE DE NUMERO D'ENREGISTREMENT	1		
		21	87511-415-620	ETIQUETTE DE PORTE-CASQUE (FRENCH)	1		
		22	90104-429-000	BOULON DE BRIDE, 12X240	1		
		23	90107-428-000	BOULON B SPECIAL, 6MM	2		

I 9

F-26

Frame body
(XL400SB)

Cadre
(XL400SB)

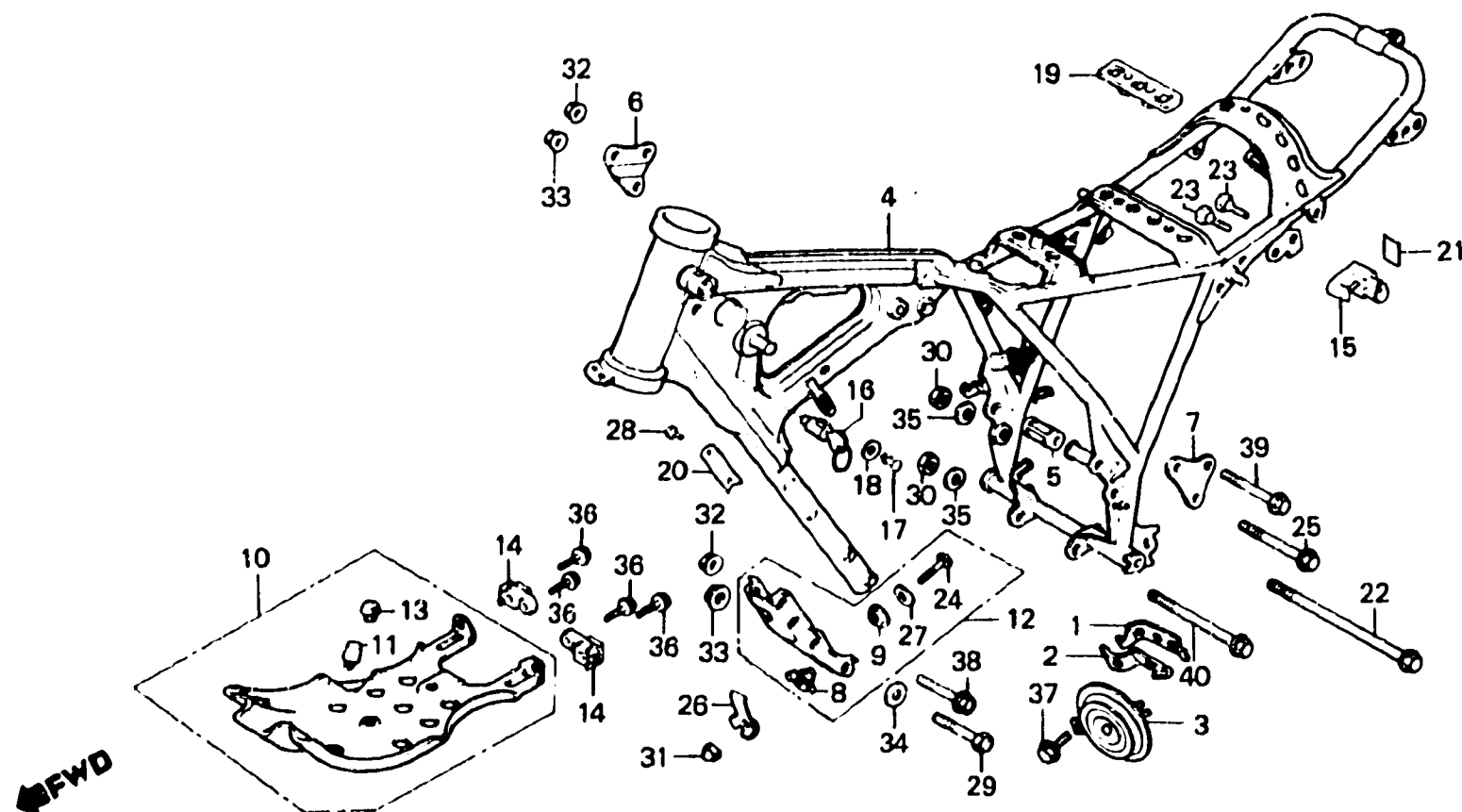

BKA7-46A

Item d'entretien	T.D.R.	N° de réf.	N° de pièce	Description	N° de requis XL400 Sb Rc	N° de série	Code de zone
		24	90115-428-000	BOULON HEX., 8X28	1		
		25	90157-429-000	BOULON DE BRIDE, 10X73	1		
		26	90505-428-000	RONDELLE A LANGUETTE, 8MM	1		
		27	90534-011-000	RONDELLE, 8.3MM	1		
		28	90841-001-000	VIS DE RIVET, 1.5X5	2		
		29	92200-10060-0A	BOULON HEX., 10X60	2		
		30	94001-12000-0S	ECROU HEX., 12MM	2		
		31	94021-08000-0S	ECROU DE CHAPEAU, 8MM	1		
		32	94050-08000	ECROU DE BRIDE, 8MM	4		
		33	94050-10000	ECROU DE BRIDE, 10MM	3		
		34	94101-10000	RONDELLE PLATE, 10MM	2		
		35	94101-12000	RONDELLE PLATE, 12MM	2		
		36	95700-08012-00	BOULON DE BRIDE, 6X12	4		
		37	95700-08012-00	BOULON DE BRIDE, 8X12	1		
		38	95800-08080-00	BOULON DE BRIDE, 8X80	2		
		39	95800-08065-00	BOULON DE BRIDE, 8X65	2		
		40	95800-12125-00	BOULON DE BRIDE, 12X125	1		

I 10

F-26-1

Frame body
(XL400Rc)

Cadre
(XL400Rc)

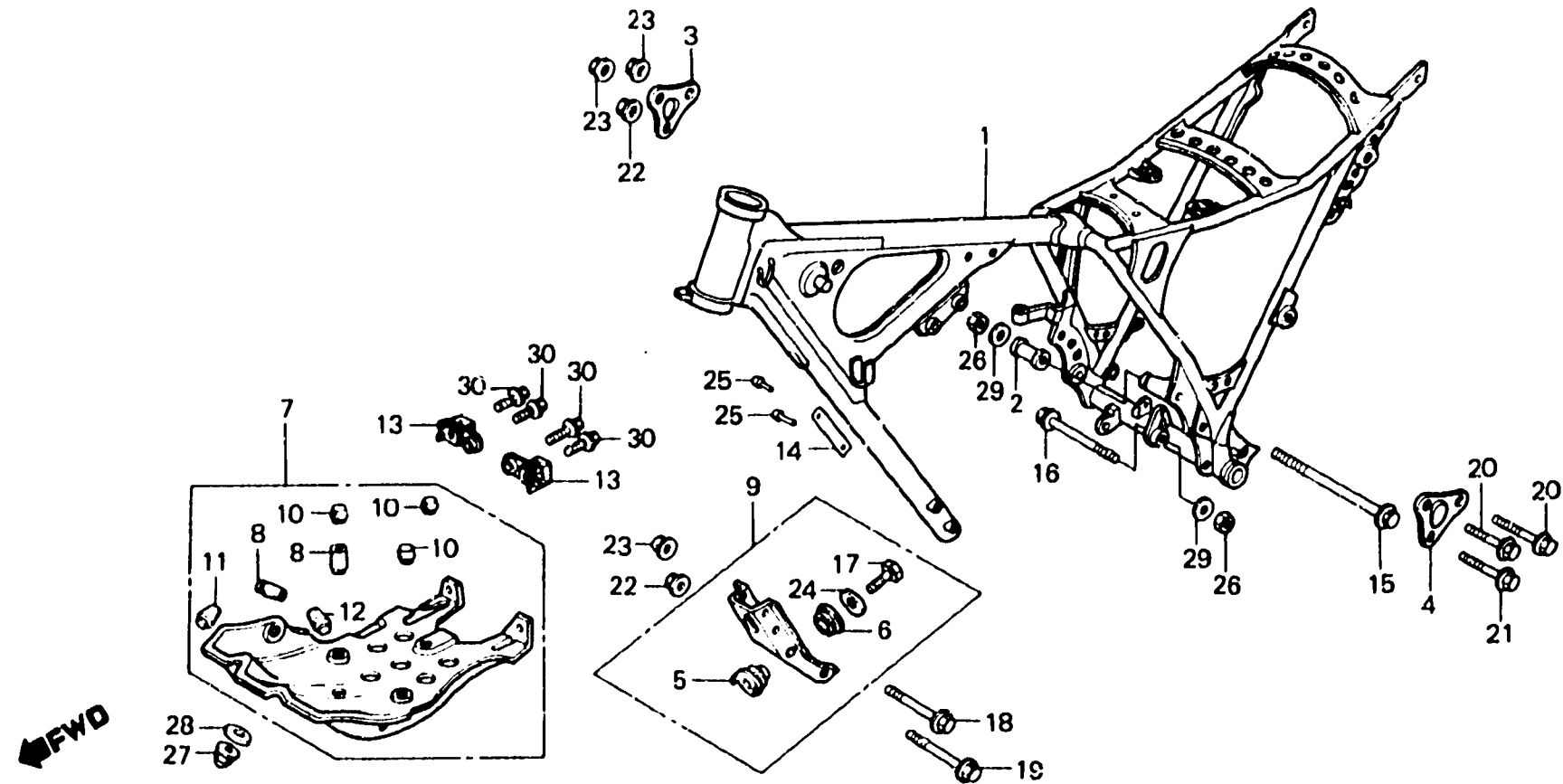

BMC4 - 20

Item d'entretien	T.D.R.	N° de réf.	N° de pièce	Description	N° de requis XL400 Se Rc	N° de série	Code de zone		
CORPS COMP. CADRE PLAQUE DE DERAPAGE SUSPENSION MOTEUR AV.	* 6.0 0.2	•	1	50100-MC4-610ZA	CORPS COMP. CADRE *R-110*	1		SD	
				50100-MC4-610ZB	CORPS COMP. CADRE *NH-1*	1		SD	
				50100-MC4-620ZA	CORPS COMP. CADRE *R-110*	1		F	
				50100-MC4-620ZB	CORPS COMP. CADRE *NH-1*	1		F	
				50100-KB8-630ZA	CORPS COMP. CADRE *R-110*	1		IT	
			2	50130-MA0-000ZB	COLLIER DE SUSPENSION MOTEUR *R-110*	1			
				50130-MA0-060ZC	COLLIER DE SUSPENSION MOTEUR *NH-1*	1		F,SD	
			3	50138-KA7-000ZA	PLAQUE SUPERIEURE D. DE SUSPENSION MOTEUR *NH-1*	1		F,SD	
				50138-KA7-000ZB	PLAQUE SUPERIEURE D. DE SUSPENSION MOTEUR *R-110*	1			
			4	50139-KA7-000ZA	PLAQUE SUPERIEURE G. DE SUSPENSION MOTEUR *NH-1*	1		F,SD	
				50139-KA7-000ZB	PLAQUE SUPERIEURE G. DE SUSPENSION MOTEUR *R-110*	1			
			5	50325-428-000	MONTAGE A DE DERAPAGE	1			
			6	50326-428-000	MONTAGE B DE DERAPAGE	1			
			7	50351-KB7-000	PLAQUE DE DERAPAGE	1			
8	50352-434-000	CAOUTCHOUC A DE BUTEE	2						
9	50353-MC4-000ZA	SUSPENSION MOTEUR AV. *R-110*	1						
	50353-MC4-000ZB	SUSPENSION MOTEUR AV. *NH-1*	1		F,SD				
10	50364-428-000	CAOUTCHOUC B DE BUTEE	3						
11	50354-434-000	CAOUTCHOUC B DE BUTEE	1						
12	50355-434-000	CAOUTCHOUC C DE BUTEE	1						
13	50361-MC4-000	CAOUTCHOUC DE MONTAGE DE PLAQUE DE DERAPAGE	2						
14	87501-KB8-620	PLAQUE DE NUMERO D'ENREGISTREMENT	1						

I 11

F-26-1

Frame body
(XL400Rc)

Cadre
(XL400Rc)

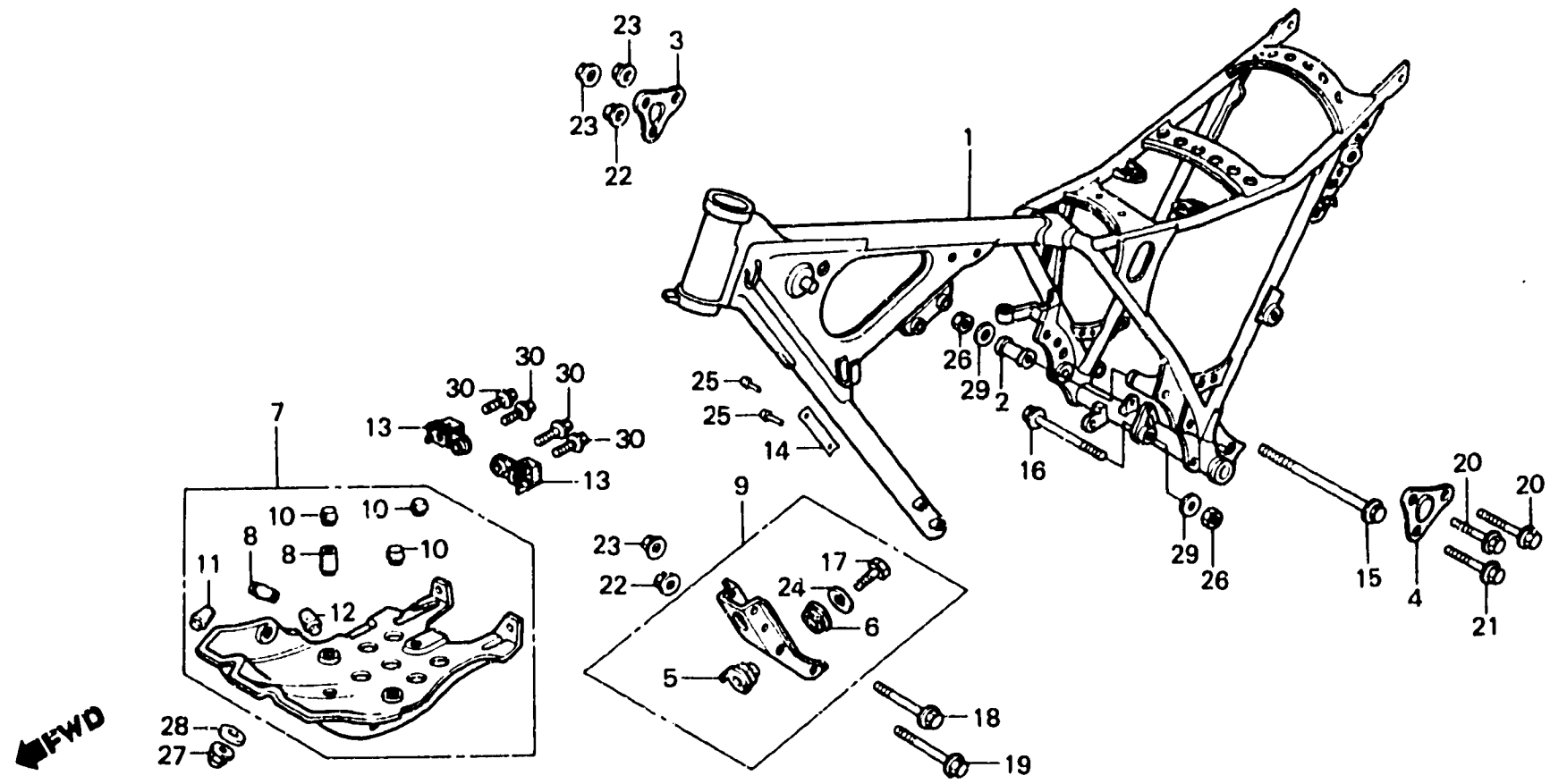

BMC4-20

Item d'entretien	T.D.R.	N° de réf.	N° de pièce	Description	N° de requis XL400 Sb Rc	N° de série	Code de zone
		15	90104-429-000	BOULON DE BRIDE, 12X240	1		
		16	90114-MA0-000	BOULON DE BRIDE, 12X140	1		
		17	90115-428-000	BOULON HEX., 8X28	1		
		18	90154-MA0-000	BOULON DE BRIDE, 8X60	2		
		19	90155-MA0-000	BOULON DE BRIDE, 10X62	2		
		20	90156-MA0-770	BOULON DE BRIDE, 8X65	2		
		21	90157-MA0-770	BOULON DE BRIDE, 10X73	1		
		22	90308-382-670	ECROU DE BRIDE, 10MM	3		
		23	90309-357-000	ECROU UBS, 8MM	4		
		24	90534-011-000	RONDELLE, 8.3MM	1		
		25	90841-001-000	VIS DE RIVET, 1.5X5	2		
		26	94001-12000	ECROU HEX., 12MM	2		
		27	94021-08000-0S	ECROU DE CHAPEAU, 8MM	1		
		28	94101-08000	RONDELLE PLATE, 8MM	1		
		29	94101-12000	RONDELLE PLATE, 12MM	2		
		30	95700-06012-00	BOULON DE BRIDE, 6X12	4		

I 12

F-27

Tools
(XL400SB)

Outils
(XL400SB)

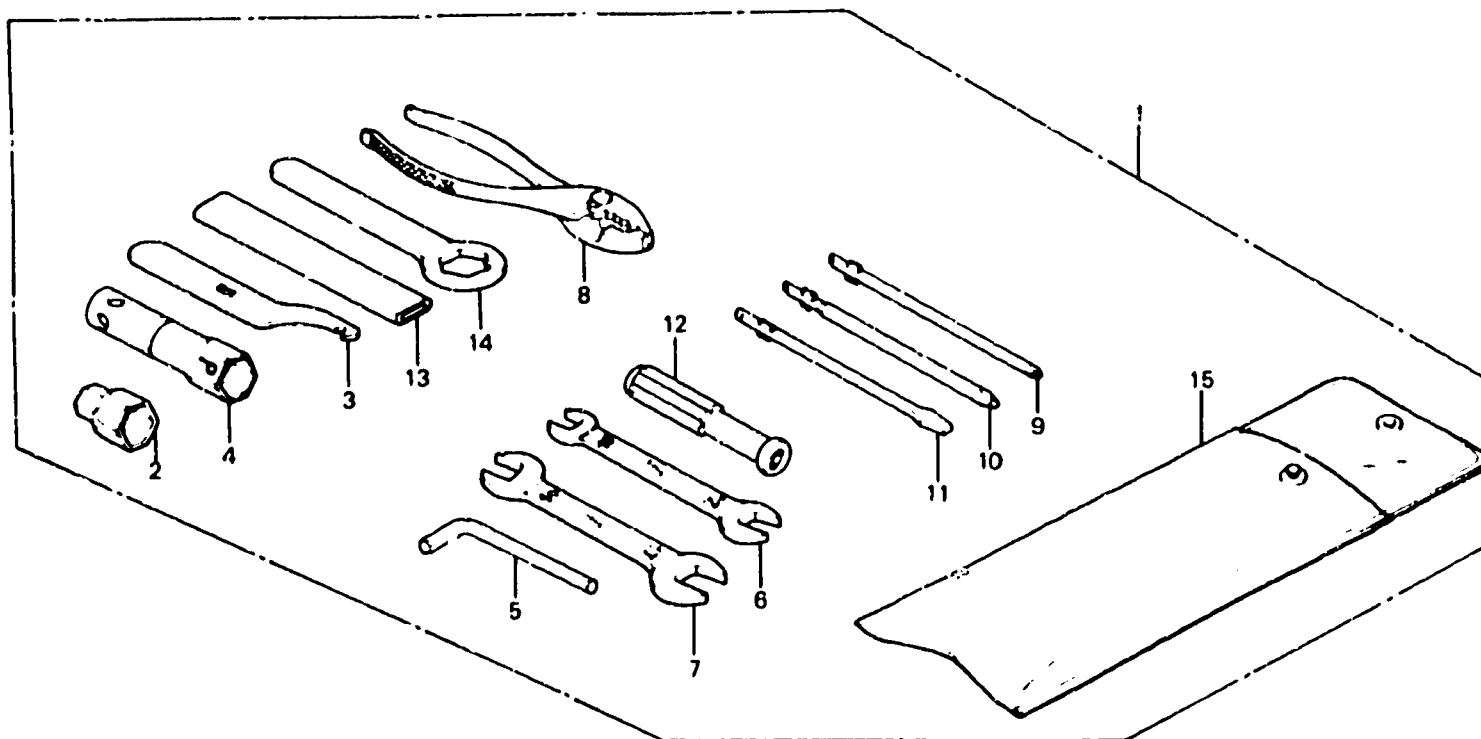

BKA7-47

Item d'entretien	T.D.R.	N° de réf.	N° de pièce	Description	N° de requis XL400		N° de série	Code de zone
					Se	Rc		
		1	89010-429-000	JEU D'OUTILS		1		
		2	89015-428-000	CLE A DOUILLE, 22X17		1		
		3	89215-404-670	CLE A ERGOT		1		
		4	89216-376-000	CLE A BOUGIES		1		
		5	89221-429-000	CLE HEX. 5MM		1		
		6	99001-10120	CLE, 10X12		1		
		7	99001-14170	CLE, 14X17		1		
		8	99002-13500	PINCES, 135		1		
		9	99003-10000	TOURNEVIS 2 DE (+)		1		
		10	99003-20000	TOURNEVIS 2 DE (+)		1		
		11	99003-30000	TOURNEVIS 2 DE (-)		1		
		12	99003-50000	POIGNEE		1		
		13	99006-12000	POIGNEE DE CLE A OEIL, 12MM		1		
		14	99006-22000	CLE A OEIL, 22MM		1		
		15	99008-02000	SAC D'OUTILS, 200MM		1		

I 13

F-27-1

Tools
(XL400Rc)

Outils
(XL400Rc)

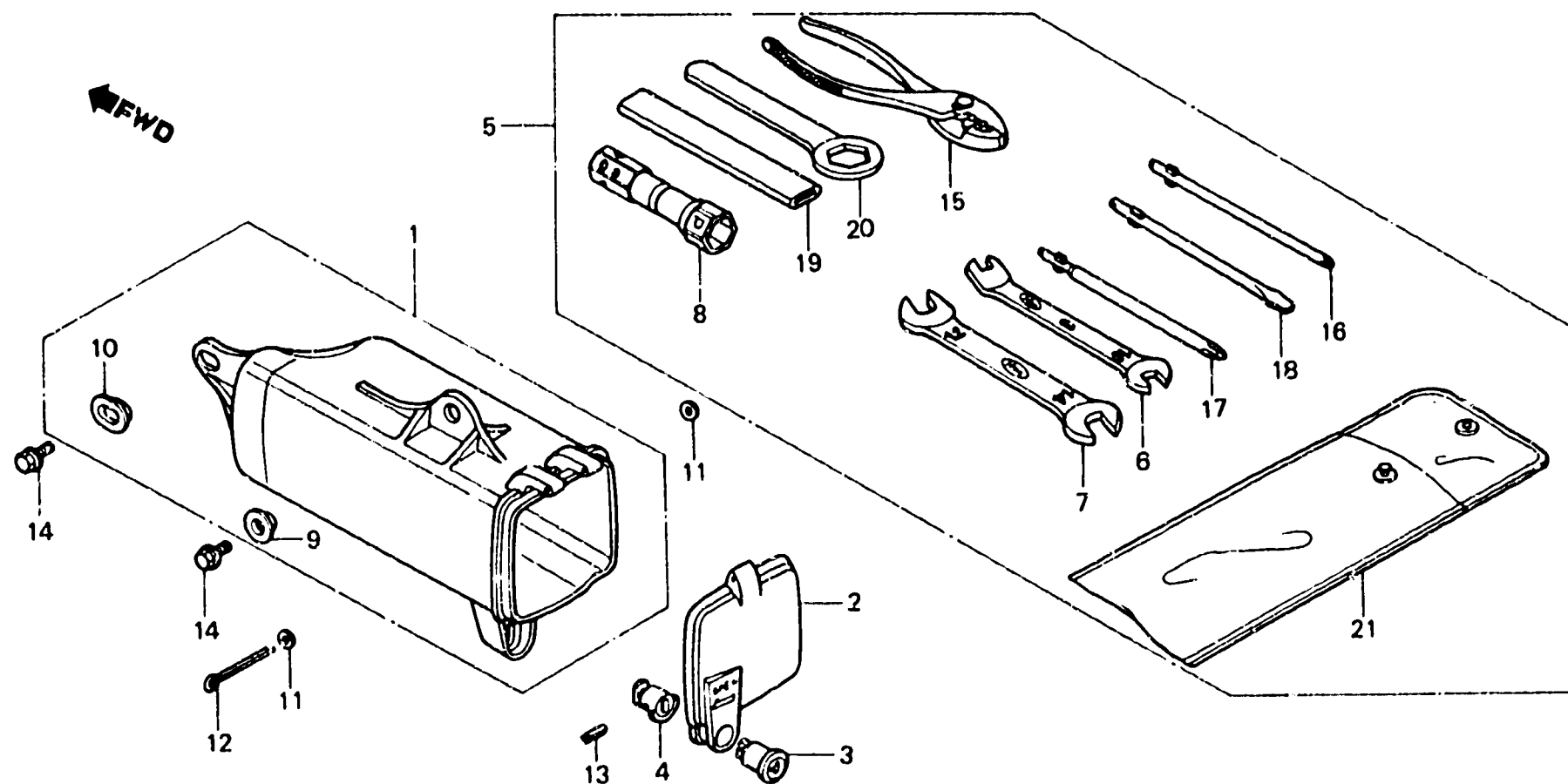

BKB7 - 24

Item d'entretien	T.D.R.	N° de réf.	N° de pièce	Description	N° de requis		N° de série	Code de zone
					XL400	Rc		
BOITIER D'OUTILS	0.1	1	83501-KB7-000	BOITIER D'OUTILS	1			
		2	83504-KB7-000	CHAPEAU DE BOITIER D'OUTILS	1			
		3	83507-422-000	CORPS DE CLEF	1			
		4	83508-438-000	BUTEE DE CORPS DE CLEF	1			
		5	89010-KB7-000	JEU D'OUTILS	1			
		6	89215-KB7-000	CLE, 5.9X10	1			
		7	89216-KB7-000	CLE, 12X14	1			
		8	89217-KB7-000	CLE A DOUILLE, P18	1			
		9	90512-300-000	RONDELLE, 6X20	1			
		10	90513-323-000	RONDELLE, 6X9	1			
		11	94101-03000	RONDELLE PLATE, 3MM	2			
		12	94201-30450	GOUPILLE FENDUE, 3.0X45	1			
		13	94305-20141	GOUPILLE DE RESSORT, 2X14	1			
		14	95700-08016-00	BOULON DE BRIDE, 6X16	2			
		15	99002-13500	PINCES, 135	1			
		16	99003-10000	TOURNEVIS 2 DE (+)	1			
		17	99003-20000	TOURNEVIS 2 DE (+)	1			
		18	99003-30000	TOURNEVIS 2 DE (-)	1			
		19	99006-12000	POIGNEE DE CLE A OEIL, 12MM	1			
		20	99006-24000	CLE A OEIL, 24MM	1			
		21	99008-01600	SAC D'OUTILS, 160MM	1			

F-28

Emblem
(XL400Sb)

Embleme
(XL400Sb)

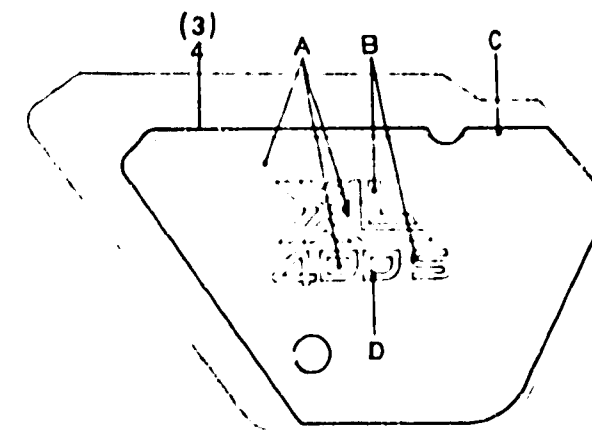
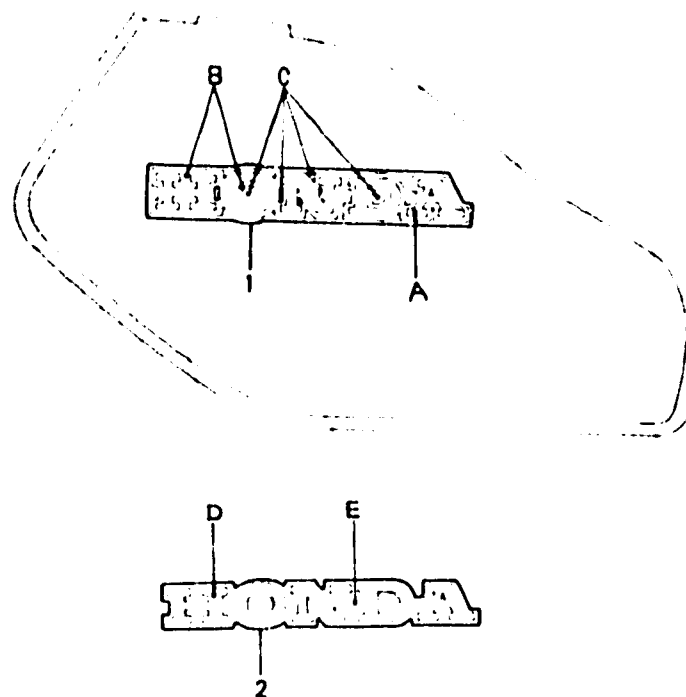

BKA7 - 48

Item d'entretien	T.D.R.	N° de réf.	N° de pièce	Description	N° de requis XL400 Sb Rc	N° de série	Code de zone																																																				
<p>Table de couleur pour emblème de réservoir d'essence</p> <table border="1"> <thead> <tr> <th>Type de emblème</th> <th>Couleur principal de réservoir d'essence</th> <th>Position</th> <th>A</th> <th>B</th> <th>C</th> <th>D</th> <th>E</th> </tr> </thead> <tbody> <tr> <td>TYPE 1</td> <td>Rouge de Monza</td> <td></td> <td>Noir</td> <td>Blanc</td> <td>Rouge de Monza</td> <td>---</td> <td>---</td> </tr> <tr> <td>TYPE 3</td> <td>Argenté de magnum métallique U</td> <td></td> <td>Noir</td> <td>Blanc</td> <td>Argenté de magnum métallique U</td> <td>---</td> <td>---</td> </tr> <tr> <td>TYPE 4</td> <td>Blanc de cortina</td> <td></td> <td>---</td> <td>---</td> <td>---</td> <td>Rouge</td> <td>Blanc de cortina</td> </tr> </tbody> </table> <p>Table de couleur pour emblème de couvercle latéral</p> <table border="1"> <thead> <tr> <th>Type de emblème</th> <th>Couleur principal de réservoir d'essence</th> <th>Position</th> <th>A</th> <th>B</th> <th>C</th> <th>D</th> </tr> </thead> <tbody> <tr> <td>TYPE 1</td> <td>Rouge de Monza</td> <td></td> <td>Noir mat</td> <td>Rouge</td> <td>---</td> <td>Blanc</td> </tr> <tr> <td>TYPE 2</td> <td>Argenté de magnum métallique U</td> <td></td> <td>Noir mat</td> <td>Rouge</td> <td>Rouge</td> <td>Blanc</td> </tr> </tbody> </table>	Type de emblème	Couleur principal de réservoir d'essence	Position	A	B	C	D	E	TYPE 1	Rouge de Monza		Noir	Blanc	Rouge de Monza	---	---	TYPE 3	Argenté de magnum métallique U		Noir	Blanc	Argenté de magnum métallique U	---	---	TYPE 4	Blanc de cortina		---	---	---	Rouge	Blanc de cortina	Type de emblème	Couleur principal de réservoir d'essence	Position	A	B	C	D	TYPE 1	Rouge de Monza		Noir mat	Rouge	---	Blanc	TYPE 2	Argenté de magnum métallique U		Noir mat	Rouge	Rouge	Blanc	1	87123-435-760ZA	EMBLEME DE RESERVOIR D'ESSENCE (A.M.)	2		
	Type de emblème	Couleur principal de réservoir d'essence	Position	A	B	C	D	E																																																			
	TYPE 1	Rouge de Monza		Noir	Blanc	Rouge de Monza	---	---																																																			
	TYPE 3	Argenté de magnum métallique U		Noir	Blanc	Argenté de magnum métallique U	---	---																																																			
	TYPE 4	Blanc de cortina		---	---	---	Rouge	Blanc de cortina																																																			
	Type de emblème	Couleur principal de réservoir d'essence	Position	A	B	C	D																																																				
	TYPE 1	Rouge de Monza		Noir mat	Rouge	---	Blanc																																																				
	TYPE 2	Argenté de magnum métallique U		Noir mat	Rouge	Rouge	Blanc																																																				
				87123-435-760ZB	EMBLEME DE RESERVOIR D'ESSENCE (A.M.)	2																																																					
			2	87124-435-760ZA	EMBLEME DE RESEVOIR D'ESSENCE °TYPE-4°	2																																																					
		3	87127-KA7-300ZA	EMBLEME DE COUVERCLE LATERAL D. °TYPE-1°	1																																																						
			87127-KA7-300ZB	EMBLEME DE COUVERCLE LATERAL D. °TYPE-2°	1																																																						
		4	87128-KA7-300ZA	EMBLEME DE COUVERCLE LATERAL G. °TYPE-1°	1																																																						
			87128-KA7-300ZB	EMBLEME DE COUVERCLE LATERAL G. °TYPE-2°	1																																																						

I 15

F-28-1

Emblem
(XL400Rc)

Embleme
(XL400Rc)

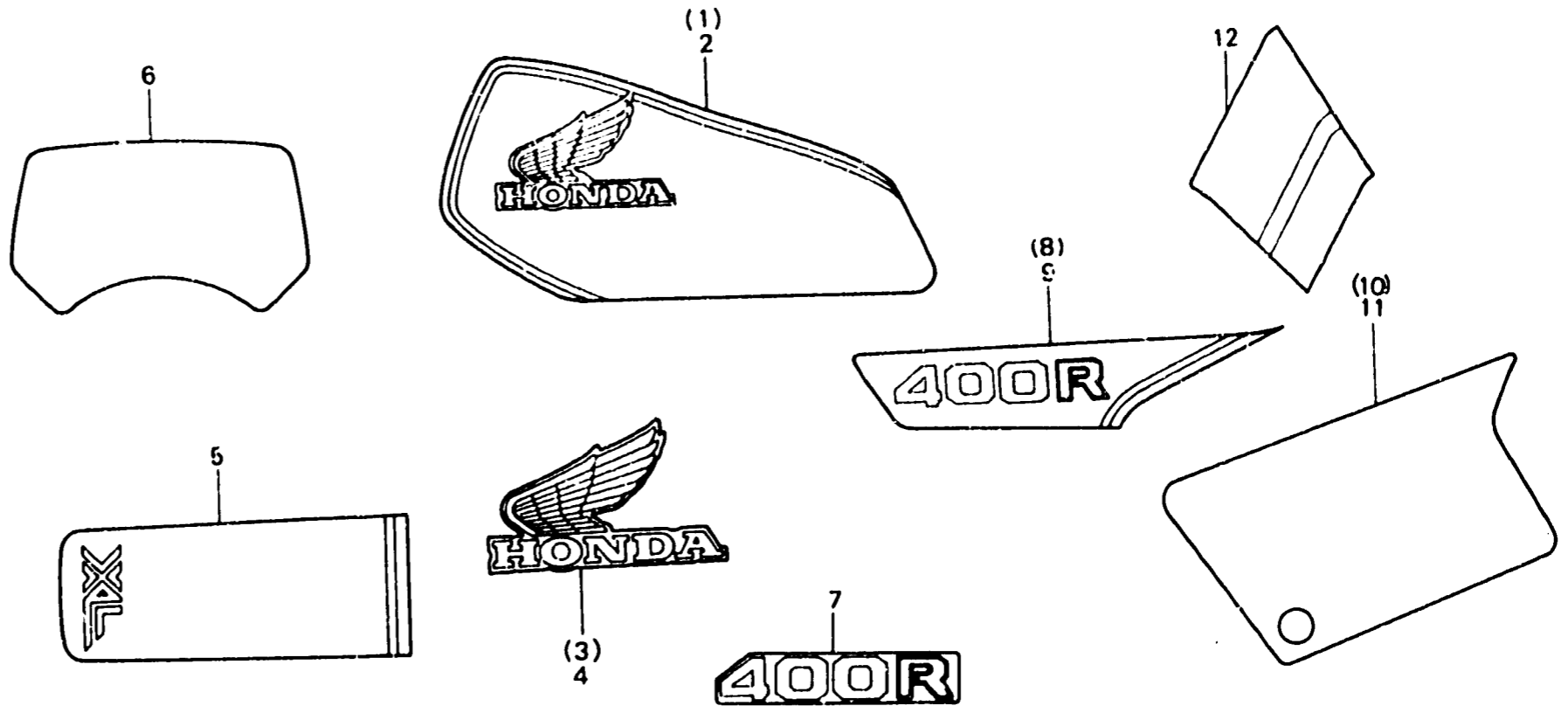

BK88 - 2

Item d'entretien	T.D.R.	N° de réf.	N° de pièce	Description	N° de requis XL400 Se Rc	N° de série	Code de zone
		1	17506-KB7-300	RAYURE DE RESERVOIR D'ESSENCE D. (A.M.)	1		F,SD
			17508-KB7-300	RAYURE DE RESERVOIR D'ESSENCE D. (A.M.)	1		F,SD
		2	17507-KB7-300	RAYURE DE RESERVOIR D'ESSENCE G. (A.M.)	1		F,SD
			17509-KB7-300	RAYURE DE RESERVOIR D'ESSENCE G. (A.M.)	1		F,SD
		3	87122-KB7-670	MARQUE DE RESERVOIR D'ESSENCE D. (A.M.)	1		
		4	87123-KB7-670	MARQUE DE RESERVOIR D'ESSENCE G. (A.M.)	1		
		5	87124-KB7-600ZA	EMBLEME DE GARDE-BOUE AV. (A.M.)	1		F,SD
			87124-KB7-600ZB	EMBLEME DE GARDE-BOUE AV. (A.M.)	1		F,SD
			87124-KB7-610	EMBLEME DE GARDE-BOUE AV. (A.M.)	1		F,SD
		6	87125-KB7-300	FEUILLE DE VISIERE AV. (A.M.)	1		
		7	87126-KB8-300	EMBLEME DE COUVERCLE LATERAL (A.M.)	2		
		8	87128-KB8-620	EMBLEME DE COUVERCLE LATERAL D. (A.M.)	1		F,SD
		9	87127-KB8-620	EMBLEME DE COUVERCLE LATERAL G. (A.M.)	1		F,SD
		10	87128-MC4-300	EMBLEME B DE COUVERCLE LATERAL D. (A.M.)	1		
		11	87129-MC4-300	EMBLEME B DE COUVERCLE LATERAL G. (A.M.)	1		
		12	87130-KB7-600	RAYURE DE GARDE-BOUE AR. (A.M.)	1		F,SD

Tableau de combinaison pour couleur garde-boue avant et emblème de garde-boue avant

Type d'emblème	Couleur principal	Blanc de céramique	Argenté de Pleiades métallique-U	Rouge de Monza
87124-KB7-600ZA		●		
87124-KB7-600ZB			●	
87124-KB7-610				●